



4 de mayo de 2017

PRESTACIONES POR DESEMPLEO

MARZO 2017

NÚMERO DE SOLICITUDES DE PRESTACIONES POR DESEMPLEO

El **número de solicitudes** en Castilla y León en el mes de marzo de 2017 es de 24.690. En España el número de solicitudes de prestaciones por desempleo es de 633.270.

En términos mensuales, el número de solicitudes de prestaciones por desempleo ha aumentado en Castilla y León (11,03%) y en España (12,34%).

En términos anuales, el número de solicitudes ha disminuido en Castilla y León (-2,92%) y ha aumentado en España (2,87%).

ALTAS Y PLAZO DE RECONOCIMIENTO DE PRESTACIONES POR DESEMPLEO

El **número de altas** en Castilla y León en el mes de marzo de 2017 es de 23.970. En España el número de altas de prestaciones por desempleo es de 595.950.

En términos mensuales, el número de altas de prestaciones por desempleo ha aumentado en Castilla y León (9,96%) y en España (10,70%).

En términos anuales, el número de altas de prestaciones por desempleo ha disminuido en Castilla y León (-0,37%) y ha aumentado en España (5,98%).

El **plazo de reconocimiento** en Castilla y León en el mes de marzo de 2017 es de 0,66 días y en España es de 1,33 días.

NÚMERO DE BENEFICIARIOS DE PRESTACIONES POR DESEMPLEO

El **número de beneficiarios** de prestaciones por desempleo en Castilla y León en el mes de marzo de 2017 es de 79.567. En España el número de beneficiarios de prestaciones por desempleo es de 1.917.364

En términos mensuales, el número de beneficiarios disminuye en Castilla y León (-2,27%) y en España (-2,67%).

En términos anuales, el número de beneficiarios ha disminuido en Castilla y León (-9,29%) y en España (-6,70%).



Por **provincia**, en el mes de marzo de 2017, un 7,58% de los beneficiarios son de Ávila, un 14,39% de Burgos, un 20,29% de León, un 6,57% de Palencia, un 15,07% de Salamanca, un 5,45% de Segovia, un 2,97% de Soria, un 19,51% de Valladolid y un 8,16% de Zamora.

GASTOS DE PRESTACIONES POR DESEMPLEO

El **gasto** de prestaciones por desempleo en Castilla y León en el mes de marzo de 2017 es de 66,1 millones de euros. En España el gasto de prestaciones por desempleo es de 1.499,6 millones de euros.

En términos mensuales, el gasto ha disminuido en Castilla y León (-3,74%) y en España (-4,25%).

En términos anuales, el gasto ha disminuido en Castilla y León (-7,13%) y en España (-5,95%).

La **cuantía media de prestación contributiva por beneficiario** en Castilla y León en el mes de marzo de 2017 es de 797,8 euros y en España de 805,3 euros.

NÚMERO DE BENEFICIARIOS EXTRANJEROS DE PRESTACIONES POR DESEMPLEO

El **número de beneficiarios extranjeros** de prestaciones por desempleo en Castilla y León en el mes de marzo de 2017 es de 6.389 lo que representa un 8,03% del total de beneficiarios en Castilla y León y un 3,49% del total de beneficiarios extranjeros de España (183.220).

En términos mensuales, el número de beneficiarios extranjeros ha disminuido en Castilla y León (-5,38%) y en España (-4,95%).

En términos anuales, el número de beneficiarios extranjeros ha disminuido en Castilla y León (-9,25%) y en España (-4,54%).

Por **procedencia**, en Castilla y León en el mes de marzo de 2017, un 63,45% de los beneficiarios extranjeros son de un país comunitario y un 36,55% de un país no comunitario. En España un 42,97% son de un país comunitario y un 57,03% de un país no comunitario.

Nota: Prestaciones por Desempleo, operación nº 15006 del Plan Estadístico de Castilla y León 2014-2017, es una estadística coyuntural cuyo objetivo consiste en conocer el número de solicitudes, el número de beneficiarios y la cuantía de las prestaciones por desempleo.

Anexo Tablas y Gráficos

PRESTACIONES POR DESEMPLEO

Marzo de 2017

TABLAS

- Tabla 1. Solicitudes de prestaciones por desempleo por Provincia y Tipo de prestación
- Tabla 2. Altas de prestaciones por desempleo por Provincia y Tipo de prestación. Plazo medio de reconocimiento por Provincia
- Tabla 3. Beneficiarios de prestaciones por desempleo por Provincia y Tipo de prestación
- Tabla 4. Gastos de prestaciones por desempleo por Provincia y Tipo de prestación. Cuantía media de prestación contributiva por Provincia
- Tabla 5. Beneficiarios extranjeros de prestaciones por desempleo por Provincia y Procedencia
- Tabla 6. Beneficiarios extranjeros de prestaciones por desempleo por Procedencia y Tipo de prestación. Castilla y León y España

GRÁFICOS

- Gráfico 1. Evolución del número de Solicitudes y Altas de Prestaciones por desempleo. Castilla y León
- Gráfico 2. Evolución del número de Solicitudes y Altas de Prestaciones por desempleo. España
- Gráfico 3. Evolución del número de Beneficiarios de Prestaciones por desempleo. Castilla y León
- Gráfico 4. Evolución del número de Beneficiarios de Prestaciones por desempleo. España
- Gráfico 5. Evolución del número de Beneficiarios extranjeros de Prestaciones por desempleo. Castilla y León
- Gráfico 6. Evolución del número de Beneficiarios extranjeros de Prestaciones por desempleo. España
- Gráfico 7. Evolución del Gasto de Prestaciones por desempleo. Castilla y León
- Gráfico 8. Evolución del Gasto de Prestaciones por desempleo. España
- Gráfico 9. Distribución porcentual de Solicitudes, Altas, Beneficiarios, Beneficiarios extranjeros y Gastos de Prestaciones por desempleo por Tipo de prestación. Castilla y León y España



**TABLA 1. SOLICITUDES ⁽¹⁾ DE PRESTACIONES POR DESEMPLEO
POR PROVINCIA Y TIPO DE PRESTACIÓN. MARZO 2017**

	Tipo de prestación					Variación relativa	
	Prestación contributiva	Subsidio	Renta activa de inserción	Programa activación empleo	Total	Intermensual	Interanual
Ávila	1.007	939	126	16	2.088	33,08%	7,35%
Burgos	2.430	1.068	196	11	3.705	7,80%	-18,27%
León	2.467	1.553	294	44	4.358	7,63%	-0,09%
Palencia	1.122	591	106	18	1.837	19,52%	17,46%
Salamanca	1.871	1.459	231	33	3.594	25,49%	2,77%
Segovia	1.102	546	73	8	1.729	21,25%	16,82%
Soria	513	252	33	3	801	3,89%	-12,07%
Valladolid	2.895	1.564	280	29	4.768	-3,29%	-11,33%
Zamora	876	788	131	15	1.810	9,37%	2,67%
Castilla y León	14.283	8.760	1.470	177	24.690	11,03%	-2,92%
España ⁽²⁾	321.471	244.001	39.096	7.753	633.270	12,34%	2,87%

Notas:

⁽¹⁾ Número de expedientes de prestaciones recibidos en el mes.

⁽²⁾ En el dato total se incluyen los subsidios eventuales agrarios.

FUENTE: D. G. de Presupuestos y Estadística de la Junta de Castilla y León con datos del SEPE.



TABLA 2. ALTAS ⁽¹⁾ DE PRESTACIONES POR DESEMPLEO POR PROVINCIA Y TIPO DE PRESTACIÓN. PLAZO MEDIO DE RECONOCIMIENTO ⁽²⁾ POR PROVINCIA. MARZO 2017

	Altas de prestaciones por desempleo							Plazo medio de reconocimiento (días)
	Tipo de prestación					Variación relativa		
	Prestación contributiva	Subsidio	Renta activa de inserción	Programa activación empleo	Total	Intermensual	Interanual	
Ávila	981	895	132	14	2.022	35,25%	9,83%	0,38
Burgos	2.376	1.012	214	13	3.615	6,64%	-17,37%	0,53
León	2.365	1.493	322	22	4.202	6,35%	2,94%	0,88
Palencia	1.064	534	89	13	1.700	14,86%	17,89%	0,22
Salamanca	1.838	1.439	282	24	3.583	22,75%	6,26%	0,83
Segovia	1.075	526	64	6	1.671	19,96%	19,96%	0,22
Soria	488	245	40	1	774	7,50%	-5,84%	0,50
Valladolid	2.809	1.455	348	35	4.647	-3,61%	-8,81%	1,04
Zamora	849	768	129	10	1.756	7,80%	7,27%	0,30
Castilla y León	13.845	8.367	1.620	138	23.970	9,96%	-0,37%	0,66
España ⁽³⁾	311.797	225.866	40.005	5.939	595.950	10,70%	5,98%	1,33

Notas:

⁽¹⁾ Número de expedientes reconocidos en el mes, tanto inicialmente como por reanudación de las prestaciones, sin incluir las altas tras las prórrogas del subsidio y de la renta activa de inserción. Indica el dato de participantes en el programa.

⁽²⁾ Número de días que median entre la fecha de solicitud y la fecha de resolución.

⁽³⁾ En el dato total se incluyen los subsidios eventuales agrarios.

FUENTE: D. G. de Presupuestos y Estadística de la Junta de Castilla y León con datos del SEPE.



**TABLA 3. BENEFICIARIOS ⁽¹⁾ DE PRESTACIONES POR DESEMPLEO
POR PROVINCIA Y TIPO DE PRESTACIÓN. MARZO 2017**

	Tipo de prestación					Variación relativa	
	Prestación contributiva	Subsidio	Renta activa de inserción	Programa activación empleo	Total	Intermensual	Interanual
Ávila	2.131	3.103	748	51	6.033	0,00%	-10,34%
Burgos	5.177	5.128	1.081	66	11.452	-3,72%	-14,04%
León	6.886	7.475	1.675	105	16.141	-2,67%	-9,03%
Palencia	2.469	2.252	471	35	5.227	-2,95%	-6,54%
Salamanca	4.563	5.905	1.413	112	11.993	-1,26%	-9,38%
Segovia	2.063	1.862	402	12	4.339	-2,27%	-7,62%
Soria	1.130	1.047	180	9	2.366	-4,40%	-11,39%
Valladolid	7.475	6.262	1.685	103	15.525	-1,96%	-7,70%
Zamora	2.385	3.297	761	48	6.491	-2,01%	-6,04%
Castilla y León	34.279	36.331	8.416	541	79.567	-2,27%	-9,29%
España ⁽²⁾	708.616	860.814	214.477	22.281	1.917.364	-2,67%	-6,70%

Notas:

⁽¹⁾ En alta el último día del mes.

⁽²⁾ En el dato de subsidio se incluyen los beneficiarios de la Renta Agraria de las CC.AA de Andalucía y Extremadura.

En el dato total se incluyen los subsidios eventuales agrarios.

FUENTE: D. G. de Presupuestos y Estadística de la Junta de Castilla y León con datos del SEPE.



TABLA 4. GASTOS DE PRESTACIONES POR DESEMPLEO POR PROVINCIA Y TIPO DE PRESTACIÓN. CUANTÍA MEDIA DE PRESTACIÓN CONTRIBUTIVA POR PROVINCIA. MARZO 2017 ⁽¹⁾

	Gastos de prestaciones por desempleo (miles de euros) ⁽²⁾							Cuantía media de prestación contributiva percibida por beneficiario (euros) ⁽⁴⁾
	Tipo de prestación					Variación relativa		
	Prestación contributiva	Subsidio ⁽³⁾	Renta activa de inserción	Programa activación empleo	Total	Intermensual	Interanual	
Ávila	2.577	1.523	325	22	4.447	-2,61%	-9,71%	743,0
Burgos	7.037	2.611	458	28	10.134	-5,58%	-14,60%	829,1
León	9.287	3.638	720	44	13.690	-4,21%	-5,63%	806,9
Palencia	3.268	1.140	196	14	4.618	-3,73%	-2,26%	828,8
Salamanca	5.618	2.827	587	50	9.082	-3,00%	-5,18%	764,7
Segovia	2.592	898	173	6	3.669	-4,43%	-5,92%	764,2
Soria	1.428	515	75	4	2.022	-9,45%	-10,25%	811,8
Valladolid	9.768	3.008	720	42	13.538	-1,88%	-5,15%	814,1
Zamora	2.958	1.600	326	20	4.904	-2,95%	-4,81%	755,5
Castilla y León	44.533	17.761	3.580	231	66.105	-3,74%	-7,13%	797,8
España ⁽⁵⁾	940.756	408.846	91.254	9.405	1.499.594	-4,25%	-5,95%	805,3

Notas:

⁽¹⁾ Datos provisionales. Gastos contabilizados en el mes de abril y devengados en el mes de marzo.

⁽²⁾ Los gastos incluyen las cotizaciones a la Seguridad Social.

⁽³⁾ Los gastos de subsidio por desempleo incluyen los de Renta Agraria.

⁽⁴⁾ La cuantía media de prestación contributiva percibida por beneficiario es la cuantía bruta reconocida por mes (30 días de prestación) y no incluye las cotizaciones a la Seguridad Social.

La cuantía media de las prestaciones asistenciales (subsidijs, renta agraria, renta activa de insercción y programa de activación de empleo) es del 80% del IPREM=426,00 euros (14,20 euros x 30 días).

⁽⁵⁾ En el dato total se incluyen los subsidios eventuales agrarios.

FUENTE: D. G. de Presupuestos y Estadística de la Junta de Castilla y León con datos del SEPE.



**TABLA 5. BENEFICIARIOS (*) EXTRANJEROS DE PRESTACIONES POR DESEMPLEO
POR PROVINCIA Y PROCEDENCIA. MARZO 2017**

	Procedencia			Porcentaje respecto total beneficiarios	Variación relativa	
	País comunitario	País no comunitario	Total		Intermensual	Interanual
Ávila	279	235	514	8,52%	-7,89%	-14,33%
Burgos	1.016	371	1.387	12,11%	-7,04%	-12,82%
León	427	413	840	5,20%	-2,55%	-11,95%
Palencia	116	167	283	5,41%	-4,39%	-5,98%
Salamanca	225	278	503	4,19%	-2,52%	-9,21%
Segovia	728	253	981	22,61%	-6,03%	-7,80%
Soria	212	168	380	16,06%	-4,52%	-8,21%
Valladolid	791	335	1.126	7,25%	-7,33%	-6,63%
Zamora	260	115	375	5,78%	1,08%	5,34%
Castilla y León	4.054	2.335	6.389	8,03%	-5,38%	-9,25%
España	78.728	104.492	183.220	9,56%	-4,95%	-4,54%

Nota: (*) En alta el último día del mes.

FUENTE: D. G. de Presupuestos y Estadística de la Junta de Castilla y León con datos del SEPE.



**TABLA 6. BENEFICIARIOS ⁽¹⁾ EXTRANJEROS DE PRESTACIONES POR DESEMPLEO
POR PROCEDENCIA Y TIPO DE PRESTACIÓN. CASTILLA Y LEÓN Y ESPAÑA. MARZO 2017**

	Procedencia	Tipo de prestación					Distribución porcentual por procedencia	Variación relativa	
		Prestación contributiva	Subsidio	Renta activa de inserción	Programa activación empleo	Total		Intermensual	Interanual
Castilla y León	País comunitario	1.737	1.834	431	52	4.054	63,45%	-5,50%	-7,08%
	País no comunitario	998	949	341	47	2.335	36,55%	-5,16%	-12,78%
	Total	2.735	2.783	772	99	6.389	100,00%	-5,38%	-9,25%
España ⁽²⁾	País comunitario	37.403	32.531	7.287	782	78.728	42,97%	-5,68%	-1,90%
	País no comunitario	47.454	39.614	12.652	1.568	104.492	57,03%	-4,40%	-6,43%
	Total	84.857	72.145	19.939	2.350	183.220	100,00%	-4,95%	-4,54%

Notas:

⁽¹⁾ En alta el último día del mes.

⁽²⁾ En el dato de subsidio se incluyen los beneficiarios de la Renta Agraria de las CC.AA de Andalucía y Extremadura.

En el dato total se incluyen los subsidios eventuales agrarios.

FUENTE: D. G. de Presupuestos y Estadística de la Junta de Castilla y León con datos del SEPE.



Gráfico 1. Evolución del número de Solicitudes y Altas de Prestaciones por desempleo. Castilla y León. Enero 2010 - Marzo 2017



Gráfico 2. Evolución del número de Solicitudes y Altas de Prestaciones por desempleo. España. Enero 2010 - Marzo 2017



FUENTE: D. G. de Presupuestos y Estadística de la Junta de Castilla y León con datos del SEPE.

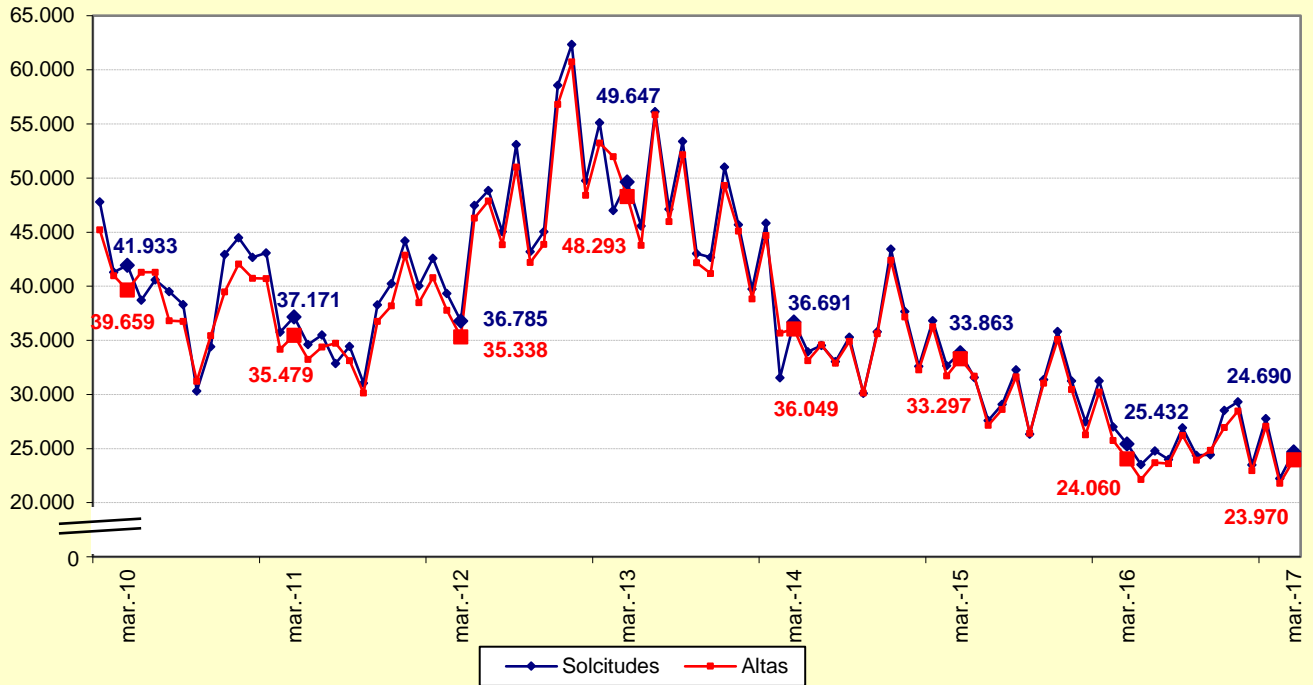
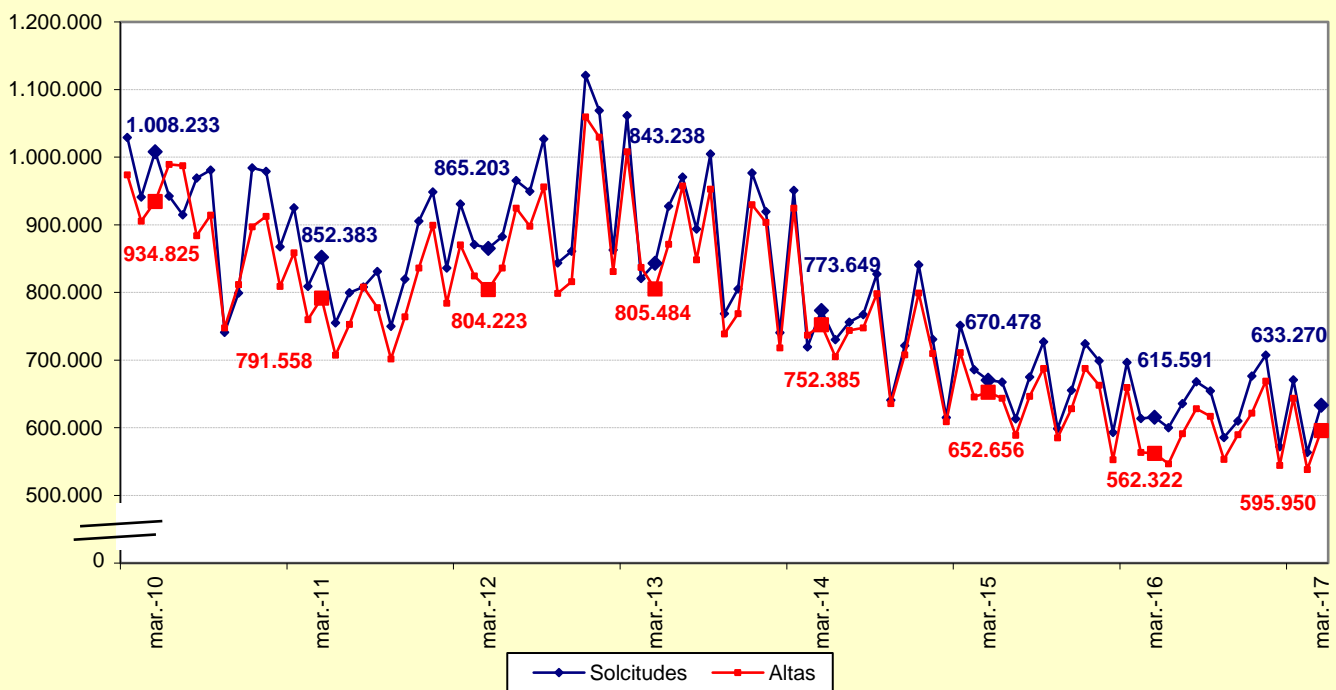

Gráfico 3. Evolución del número de Beneficiarios de Prestaciones por desempleo. Castilla y León. Enero 2010 - Marzo 2017



Gráfico 4. Evolución del número de Beneficiarios de Prestaciones por desempleo. España. Enero 2010 - Marzo 2017



FUENTE: D. G. de Presupuestos y Estadística de la Junta de Castilla y León con datos del SEPE.

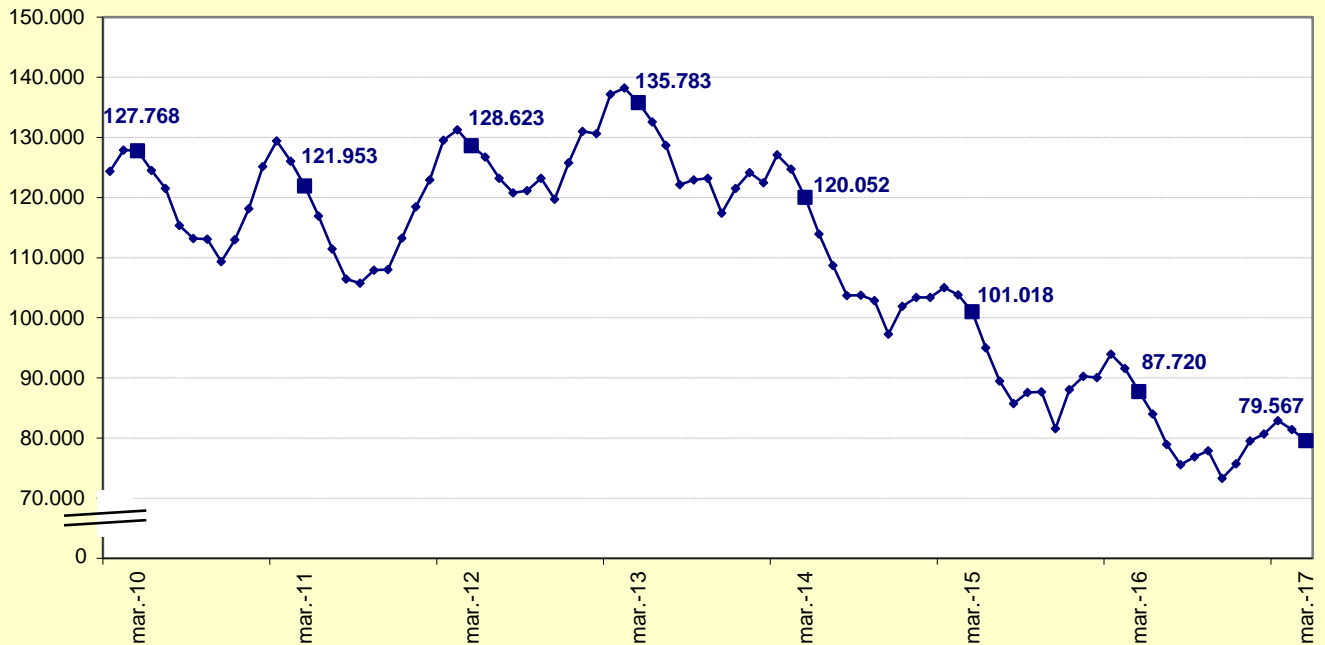
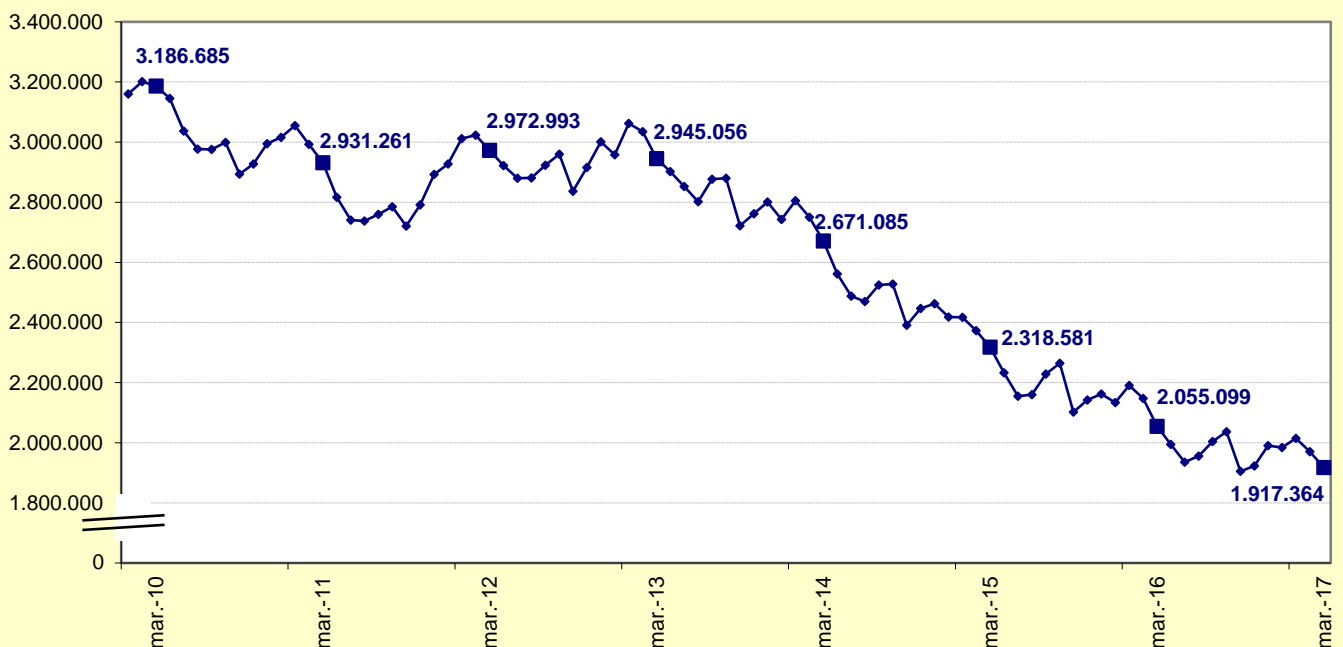

Gráfico 5. Evolución del número de Beneficiarios extranjeros de Prestaciones por desempleo. Castilla y León. Enero 2010 - Marzo 2017



Gráfico 6. Evolución del número de Beneficiarios extranjeros de Prestaciones por desempleo. España. Enero 2010 - Marzo 2017



FUENTE: D. G. de Presupuestos y Estadística de la Junta de Castilla y León con datos del SEPE.

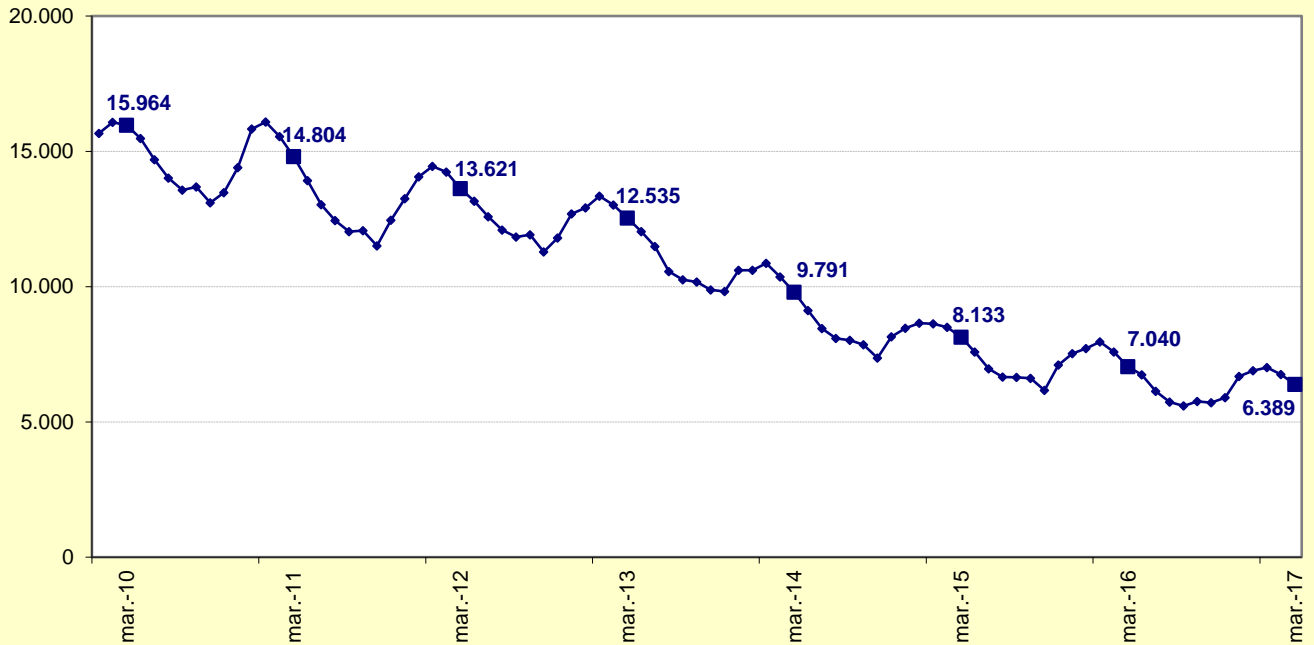
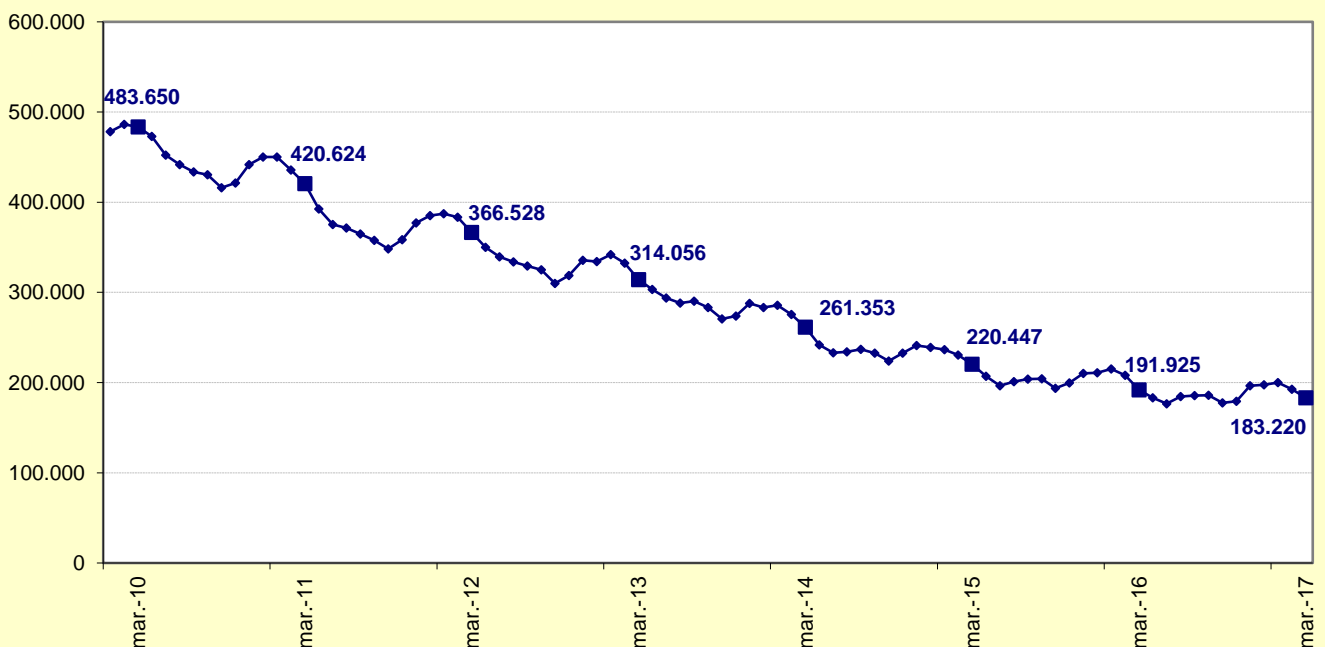

Gráfico 7. Evolución del Gasto de Prestaciones por desempleo (miles de euros). Castilla y León. Enero 2010 - Marzo 2017



Gráfico 8. Evolución del Gasto de Prestaciones por desempleo (miles de euros). España. Enero 2010 - Marzo 2017



FUENTE: D. G. de Presupuestos y Estadística de la Junta de Castilla y León con datos del SEPE.

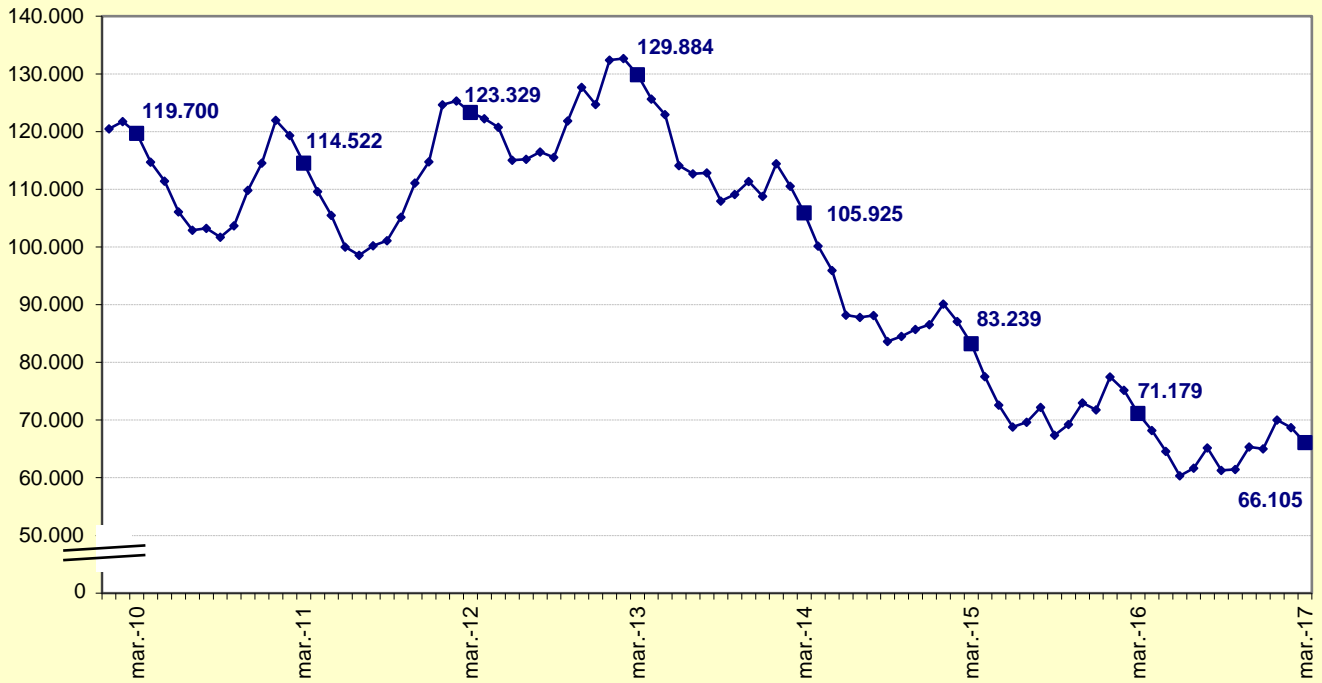
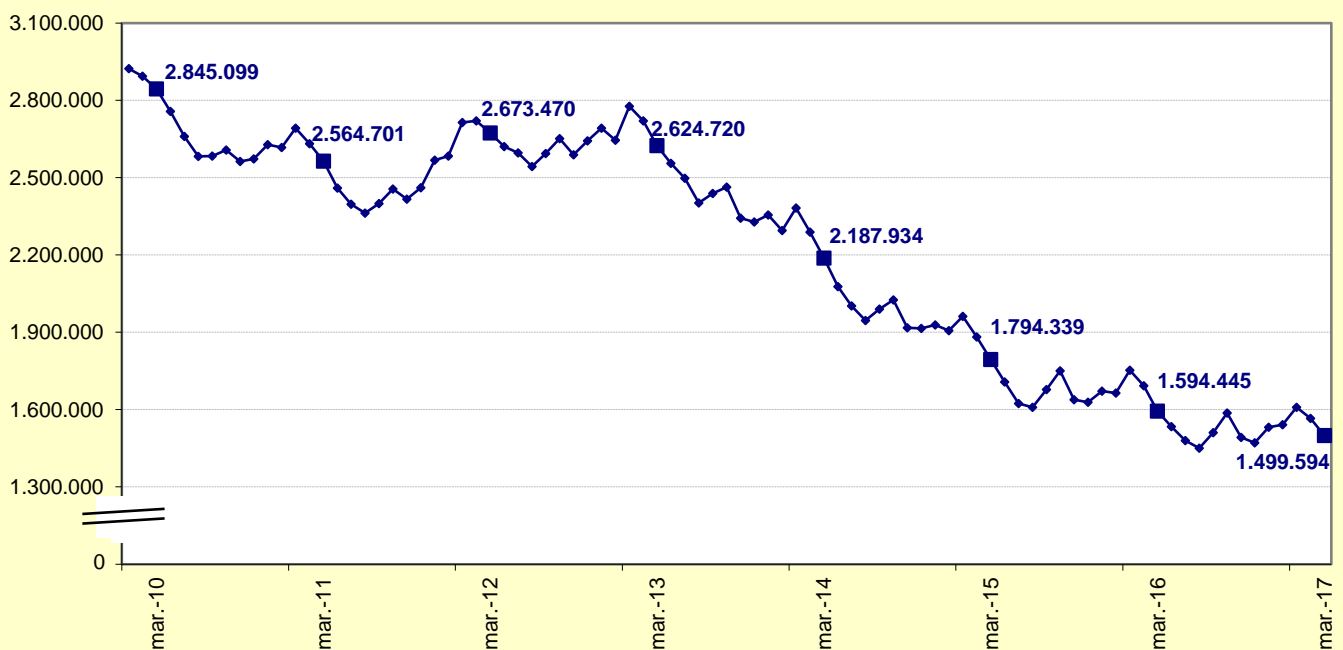

Gráfico 9. Distribución porcentual de Solicitudes, Altas, Beneficiarios, Beneficiarios extranjeros y Gastos de Prestaciones por desempleo por Tipo de prestación. Castilla y León y España. Marzo 2017

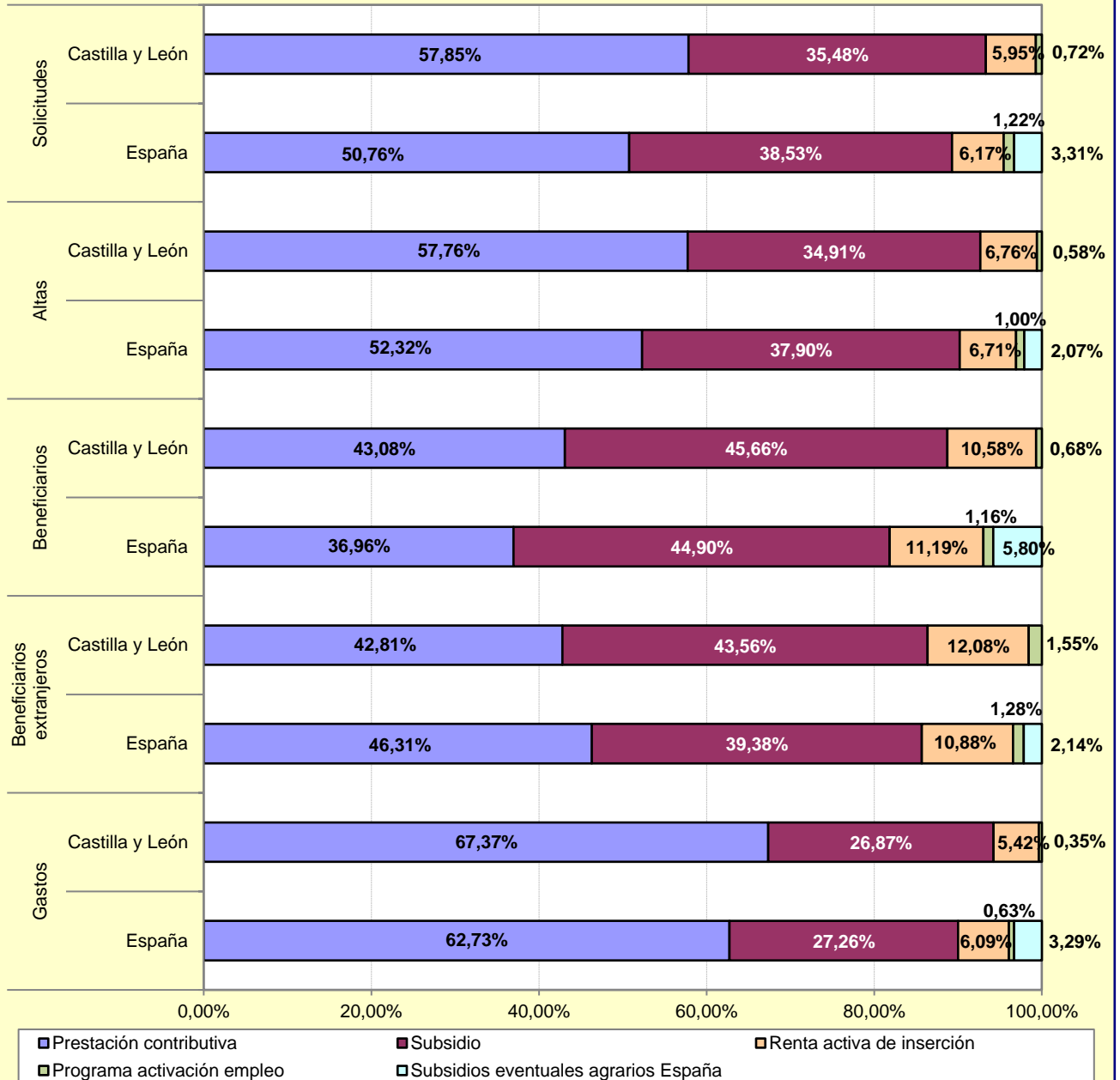

FUENTE: D. G. de Presupuestos y Estadística de la Junta de Castilla y León con datos del SEPE.