



28 de enero de 2020

ENCUESTA DE POBLACIÓN ACTIVA EN CASTILLA Y LEÓN CUARTO TRIMESTRE 2019

POBLACIÓN ACTIVA

En Castilla y León, en el cuarto trimestre de 2019, la población activa se sitúa en 1.130.550 personas. En España, el número de activos se sitúa en 23.158.812 personas.

En términos trimestrales, con respecto al trimestre anterior, en Castilla y León el número de activos disminuye en 939 personas (-0,08%). En España, la población activa aumenta en 70.108 personas (0,30%).

En términos anuales, con relación al mismo trimestre del año anterior, el número de activos aumenta en 14.652 personas (1,31%). En España, los activos aumentan en 289.967 personas (1,27%).

POBLACIÓN OCUPADA

En Castilla y León, en el cuarto trimestre de 2019, la población ocupada se sitúa en 1.003.939 personas. En España, el número de ocupados se sitúa en 19.966.884 personas.

En términos trimestrales, con respecto al trimestre anterior, en Castilla y León el número de ocupados disminuye en 1.084 personas (-0,11%). En España, aumenta el número de ocupados en 92.560 personas (0,47%).

En términos anuales, con relación al mismo trimestre del año anterior, el número de ocupados aumenta en 13.138 personas (1,33%). En España, la población ocupada aumenta en 402.331 personas (2,06%).

POBLACIÓN EN PARO

En Castilla y León, en el cuarto trimestre de 2019, la población parada se sitúa en 126.611 personas. En España, el número de parados se sitúa en 3.191.928 personas.

En términos trimestrales, con respecto al trimestre anterior, en Castilla y León el número de parados aumenta en 146 personas (0,12%). En España, se produce una disminución en el número de parados de 22.452 (-0,70%).



En términos anuales, con relación al mismo trimestre del año anterior, el número de parados aumenta en Castilla y León en 1.515 personas (1,21%). En España, disminuye el número de parados en 112.364 personas (-3,40%).

TASA DE ACTIVIDAD Y TASA DE PARO

En Castilla y León, en el cuarto trimestre de 2019, la tasa de actividad se sitúa en el 55,33% y la tasa de paro es del 11,20%. En España la tasa de actividad es del 58,74% y la tasa de paro es del 13,78%.

En términos trimestrales, con respecto al trimestre anterior, en Castilla y León tanto la tasa de actividad como la tasa de paro permanecen prácticamente constantes (-0,02 puntos y 0,02 puntos respectivamente). En España la tasa de actividad permanece prácticamente constante (0,02 puntos) y disminuye la tasa de paro (-0,14 puntos).

En términos anuales, con respecto al mismo trimestre del año anterior, en Castilla y León aumenta la tasa de actividad (0,84 puntos) y la tasa de paro permanece prácticamente constante (-0,01 puntos). En España aumenta la tasa de actividad (0,13 puntos) y disminuye la tasa de paro (-0,67 puntos).

RESULTADOS POR SEXO

En términos trimestrales, en Castilla y León, la población activa disminuye para los hombres (-0,73%) y aumenta para las mujeres (0,69%).

La población ocupada disminuye para los hombres (-0,78%) y aumenta para las mujeres (0,73%).

El número de parados disminuye para los hombres (-0,24%) y aumenta para las mujeres (0,43%).

En términos anuales, en Castilla y León, la población activa aumenta para los hombres (0,47%) y también para las mujeres (2,33%).

La población ocupada aumenta para los hombres (0,55%) y para las mujeres (2,29%).

El número de parados disminuye para los hombres (-0,32%) y aumenta para las mujeres (2,60%).



RESULTADOS POR GRUPO DE EDAD

En términos trimestrales, en Castilla y León, el número de activos aumenta en los grupos de edad de 25 a 54 años (0,06%) y de 55 y más años (3,81%) y disminuye en el de 16 a 19 años (-25,39%) y en el de 20 a 24 años (-12,41%).

El número de ocupados aumenta en los grupos de edad de 25 a 54 años (0,10%) y de 55 y más años (3,18%), disminuyendo en el grupo de 16 a 19 años (-40,61%) y en el de 20 a 24 años (-11,56%)

El número de parados disminuye en los grupos de 20 a 24 años (-15,23%) y de 25 a 54 años (-0,24%) y aumenta en el grupo de 16 a 19 años (2,23%) y de 55 y más años (9,86%).

En términos anuales, con respecto al mismo trimestre del año anterior, en Castilla y León el número de activos aumenta en el grupo de edad de 16 a 19 años (23,07%), en el grupo de 20 a 24 años (1,72%) y en el de 55 y más años (7,30%), disminuyendo en el grupo de 25 a 54 años (-0,67%).

El número de ocupados aumenta en los grupos de edad de 16 a 19 años (8,49%), de 20 a 24 años (1,65%) y de 55 y más años (6,71%) y disminuye en el grupo de 25 a 54 años (-0,31%).

El número de parados disminuye en el grupo de edad de 25 a 54 años (-3,62%) y aumenta en los grupos de 16 a 19 años (43,39%), de 20 a 24 años (1,96%) y de 55 y más años (13,00%).

RESULTADOS POR PROVINCIA

En términos trimestrales, con respecto al trimestre anterior, el número de activos aumenta en Ávila (2,19%), Salamanca (0,30%), Segovia (3,41%) y Valladolid (0,13%), permanece prácticamente constante en Burgos (0,01%) y disminuye en León (-1,77%), Palencia (-0,47%), Soria (-2,73%) y Zamora (-0,84%).

La población ocupada aumenta en Ávila (1,12%), Burgos (0,54%), Salamanca (0,38%), Segovia (0,42%) y Valladolid (3,02%), disminuyendo en León (-2,40%), Palencia (-3,04%), Soria (-2,92%) y Zamora (-3,73%).

El número de parados disminuye en Burgos (-4,80%), Salamanca (-0,27%), Soria (-0,28%) y Valladolid (-21,23%), aumentando en Ávila (9,64%), León (2,67%), Palencia (33,95%), Segovia (35,81%) y Zamora (19,67%).



En términos anuales, con respecto al mismo trimestre del año anterior, el número de activos aumenta en Ávila (3,43%), León (2,53%), Salamanca (0,64%), Segovia (9,86%), Soria (4,22%) y Valladolid (0,07%) y disminuye en Burgos (-1,03%), Palencia (-0,17%) y Zamora (-1,52%).

El número de ocupados aumenta en Ávila (3,38%), Burgos (0,77%), Palencia (6,47%), Segovia (7,64%), Soria (1,08%) y Valladolid (1,05%) y disminuye en León (-0,15%), Salamanca (-0,33%) y Zamora (-1,94%).

El número de parados disminuye en Burgos (-15,65%), Palencia (-37,79%) y Valladolid (-8,51%) y aumenta en Ávila (3,76%), León (25,03%), Salamanca (7,61%), Segovia (31,55%), Soria (73,41%) y Zamora (0,94%).

RESULTADOS POR SECTOR DE ACTIVIDAD ECONÓMICA

En términos trimestrales, con respecto al trimestre anterior, la población activa aumenta en la industria (2,08%), en la construcción (5,72%), se mantiene prácticamente constante en el sector servicios (0,01%) y disminuye en la agricultura, ganadería, silvicultura y pesca (-9,23%).

La población ocupada aumenta en la industria (2,88%) y en la construcción (4,67%) y disminuye en la agricultura, ganadería, silvicultura y pesca (-10,17%) y en el sector servicios (-0,31%).

El número de parados disminuye en la industria (-14,94%), aumentando en la agricultura, ganadería, silvicultura y pesca (8,76%), en la construcción (24,74%) y en el sector servicios (5,30%).

En términos anuales, con respecto al mismo trimestre del año anterior, la población activa aumenta en el sector servicios (2,41%), se mantiene constante en la construcción (0,00%) y disminuye en la agricultura, ganadería, silvicultura y pesca (-7,32%) y en la industria (-0,16%).

La población ocupada aumenta en la construcción (3,94%) y en el sector servicios (1,98%) y disminuye en la agricultura, ganadería, silvicultura y pesca (-4,15%) y en la industria (-0,15%).

El número de parados disminuye en la agricultura, ganadería, silvicultura y pesca (-39,22%), en la industria (-0,27%) y en el de la construcción (-36,46%) y aumenta en el sector servicios (9,52%).



RESULTADOS POR NACIONALIDAD

En términos trimestrales, con respecto al trimestre anterior, la población activa disminuye para la nacionalidad española (-0,34%) y aumenta para la nacionalidad extranjera (2,90%).

La población ocupada disminuye para la nacionalidad española (-0,31%) y aumenta para la nacionalidad extranjera (2,48%).

El número de parados disminuye para la nacionalidad española (-0,66%) y aumenta para la nacionalidad extranjera (4,53%).

En términos anuales, con respecto al mismo trimestre del año anterior, la población activa aumenta para la nacionalidad española (0,42%) y también para la nacionalidad extranjera (12,43%).

La población ocupada aumenta para la nacionalidad española (0,95%) y también para la nacionalidad extranjera (6,30%).

El número de parados disminuye para la nacionalidad española (-3,99%) y aumenta para la nacionalidad extranjera (43,33%).

Nota: La estadística de Encuesta de Población Activa, operación 15001 del Plan Estadístico de Castilla y León 2018-2021, es una estadística coyuntural cuyo objetivo es conocer los datos de la población en relación con el mercado de trabajo (activos, ocupados, parados e inactivos) de Castilla y León y clasificarlos según diversas características.

Anexo Tablas y Gráficos

ENCUESTA DE POBLACIÓN ACTIVA

Cuarto trimestre de 2019

TABLAS

- Tabla 1. Población activa por Sexo, por Grupo de edad, por Nacionalidad y por Sector de actividad económica
- Tabla 2. Población ocupada por Sexo, por Grupo de edad, por Nacionalidad y por Sector de actividad económica
- Tabla 3. Población en paro por Sexo, por Grupo de edad, por Nacionalidad y por Sector de actividad económica
- Tabla 4. Tasa de actividad por Sexo, por Grupo de edad y por Nacionalidad
- Tabla 5. Tasa de paro por Sexo, por Grupo de edad y por Nacionalidad
- Tabla 6. Población activa, ocupada y en paro, Tasas de actividad y paro por Provincia
- Tabla 7. Evolución de las principales magnitudes. Castilla y León. Cuarto trimestre 1976-2019
- Tabla 8. Evolución de las principales magnitudes. España. Castilla y León. Cuarto trimestre 1976-2019
- Tabla 9. Evolución de las principales magnitudes. Hombres. Castilla y León. Cuarto trimestre 1976-2019
- Tabla 10. Evolución de las principales magnitudes. Mujeres. Castilla y León. Cuarto trimestre 1976-2019
- Tabla 11. Población activa, ocupada y en paro por Sexo y Grupo de edad
- Tabla 12. Tasa de actividad y de paro por Sexo y Grupo de edad
- Tabla 13. Población activa por Sexo y Nacionalidad
- Tabla 14. Población ocupada por Sexo y Nacionalidad
- Tabla 15. Población en paro por Sexo y Nacionalidad
- Tabla 16. Tasas de actividad y paro por Sexo y Nacionalidad
- Tabla 17. Población activa por Sexo y Provincia
- Tabla 18. Población ocupada por Sexo y Provincia
- Tabla 19. Población en paro por Sexo y Provincia
- Tabla 20. Tasas de actividad y paro por Sexo y Provincia
- Tabla 21. Población ocupada por Sexo y Tipo de jornada laboral
- Tabla 22. Población ocupada asalariada por Sexo y Tipo de contrato
- Tabla 23. Población en paro por Sexo y Tiempo de búsqueda de empleo
- Tabla 24. Población inactiva por Sexo y Grupo de edad
- Tabla 25. Población inactiva por Sexo y Situación de inactividad

GRÁFICOS

- Gráfico 1. Evolución de la Población activa, ocupada y en paro. Castilla y León. Primer trimestre 2005 - Cuarto trimestre 2019
- Gráfico 2. Evolución de la Tasa de actividad. Castilla y León y España. Primer trimestre 2005 - Cuarto trimestre 2019
- Gráfico 3. Evolución de la Tasa de actividad por Sexo. Castilla y León. Primer trimestre 2005 - Cuarto trimestre 2019
- Gráfico 4. Evolución de la Tasa de paro. Castilla y León y España. Primer trimestre 2005 - Cuarto trimestre 2019
- Gráfico 5. Evolución de la Tasa de paro por Sexo. Castilla y León. Primer trimestre 2005 - Cuarto trimestre 2019
- Gráfico 6. Evolución de la variación relativa intertrimestral de la Población activa. Castilla y León y España. Primer trimestre 2005 - Cuarto trimestre 2019
- Gráfico 7. Evolución de la variación relativa intertrimestral de la Población ocupada. Castilla y León y España. Primer trimestre 2005 - Cuarto trimestre 2019
- Gráfico 8. Evolución de la variación relativa intertrimestral de la Población en paro. Castilla y León y España. Primer trimestre 2005 - Cuarto trimestre 2019
- Gráfico 9. Evolución de la variación relativa interanual de la Población activa. Castilla y León y España. Primer trimestre 2005 - Cuarto trimestre 2019
- Gráfico 10. Evolución de la variación relativa interanual de la Población ocupada. Castilla y León y España. Primer trimestre 2005 - Cuarto trimestre 2019
- Gráfico 11. Evolución de la variación relativa interanual de la Población en paro. Castilla y León y España. Primer trimestre 2005 - Cuarto trimestre 2019
- Gráfico 12. Variación relativa intertrimestral de la Población activa por Provincia. Castilla y León y España. Cuarto trimestre 2019
- Gráfico 13. Variación relativa intertrimestral de la Población ocupada por Provincia. Castilla y León y España. Cuarto trimestre 2019
- Gráfico 14. Variación relativa intertrimestral de la Población en paro por Provincia. Castilla y León y España. Cuarto trimestre 2019
- Gráfico 15. Variación relativa interanual de la Población activa por Provincia. Castilla y León y España. Cuarto trimestre 2019
- Gráfico 16. Variación relativa interanual de la Población ocupada por Provincia. Castilla y León y España. Cuarto trimestre 2019
- Gráfico 17. Variación relativa interanual de la Población en paro por Provincia. Castilla y León y España. Cuarto trimestre 2019
- Gráfico 18. Distribución porcentual provincial de la Población activa. Castilla y León y España. Cuarto trimestre 2019
- Gráfico 19. Evolución de la variación relativa interanual de la Población activa. AGRICULTURA, GANADERÍA, SILVICULTURA Y PESCA. Castilla y León y España. Primer trimestre 2010 - Cuarto trimestre 2019
- Gráfico 20. Evolución de la variación relativa interanual de la Población activa. INDUSTRIA. Castilla y León y España. Primer trimestre 2010 - Cuarto trimestre 2019
- Gráfico 21. Evolución de la variación relativa interanual de la Población activa. CONSTRUCCIÓN. Castilla y León y España. Primer trimestre 2010 - Cuarto trimestre 2019
- Gráfico 22. Evolución de la variación relativa interanual de la Población activa. SERVICIOS. Castilla y León y España. Primer trimestre 2010 - Cuarto trimestre 2019
- Gráfico 23. Evolución de la variación relativa interanual de la Población activa. NO CLASIFICADOS. Castilla y León y España. Primer trimestre 2010 - Cuarto trimestre 2019
- Gráfico 24. Evolución de la variación relativa interanual de la Población ocupada. AGRICULTURA, GANADERÍA, SILVICULTURA Y PESCA. Castilla y León y España. Primer trimestre 2010 - Cuarto trimestre 2019
- Gráfico 25. Evolución de la variación relativa interanual de la Población ocupada. INDUSTRIA. Castilla y León y España. Primer trimestre 2010 - Cuarto trimestre 2019
- Gráfico 26. Evolución de la variación relativa interanual de la Población ocupada. CONSTRUCCIÓN. Castilla y León y España. Primer trimestre 2010 - Cuarto trimestre 2019
- Gráfico 27. Evolución de la variación relativa interanual de la Población ocupada. SERVICIOS. Castilla y León y España. Primer trimestre 2010 - Cuarto trimestre 2019
- Gráfico 28. Evolución de la variación relativa interanual de la Población en paro. AGRICULTURA, GANADERÍA, SILVICULTURA Y PESCA. Castilla y León y España. Primer trimestre 2010 - Cuarto trimestre 2019
- Gráfico 29. Evolución de la variación relativa interanual de la Población en paro. INDUSTRIA. Castilla y León y España. Primer trimestre 2010 - Cuarto trimestre 2019
- Gráfico 30. Evolución de la variación relativa interanual de la Población en paro. CONSTRUCCIÓN. Castilla y León y España. Primer trimestre 2010 - Cuarto trimestre 2019
- Gráfico 31. Evolución de la variación relativa interanual de la Población en paro. SERVICIOS. Castilla y León y España. Primer trimestre 2010 - Cuarto trimestre 2019
- Gráfico 32. Evolución de la variación relativa interanual de la Población en paro. NO CLASIFICADOS. Castilla y León y España. Primer trimestre 2010 - Cuarto trimestre 2019

**TABLA 1. POBLACIÓN ACTIVA POR SEXO, POR GRUPO DE EDAD, POR NACIONALIDAD Y POR SECTOR DE ACTIVIDAD ECONÓMICA.
CUARTO TRIMESTRE DE 2019**

	CyL	España	Variación intertrimestral				Variación interanual			
			Absoluta		Relativa		Absoluta		Relativa	
			CyL	España	CyL	España	CyL	España	CyL	España
Total	1.130.550	23.158.812	-939	70.108	-0,08%	0,30%	14.652	289.967	1,31%	1,27%
Sexo										
Hombre	612.397	12.314.706	-4.509	-10.309	-0,73%	-0,08%	2.835	87.483	0,47%	0,72%
Mujer	518.153	10.844.106	3.571	80.417	0,69%	0,75%	11.817	202.483	2,33%	1,90%
Grupo de edad										
Menor de 25 años	60.554	1.516.569	-10.748	-141.043	-15,07%	-8,51%	2.882	16.829	5,00%	1,12%
De 16 a 19 años	10.903	261.141	-3.710	-47.543	-25,39%	-15,40%	2.044	4.943	23,07%	1,93%
De 20 a 24 años	49.651	1.255.428	-7.038	-93.500	-12,41%	-6,93%	838	11.886	1,72%	0,96%
De 25 o más años	1.069.996	21.642.244	9.809	211.151	0,93%	0,99%	11.770	273.138	1,11%	1,28%
De 25 a 54 años	816.280	17.507.211	502	84.547	0,06%	0,49%	-5.486	32.671	-0,67%	0,19%
De 55 y más años	253.717	4.135.032	9.307	126.605	3,81%	3,16%	17.256	240.467	7,30%	6,17%
Nacionalidad										
Española	1.037.191	20.072.860	-3.573	-4.626	-0,34%	-0,02%	4.329	90.657	0,42%	0,45%
Extranjera	93.359	3.085.952	2.634	74.734	2,90%	2,48%	10.323	199.310	12,43%	6,90%
Extranjera Unión Europea	43.991	1.137.911	23	39.436	0,05%	3,59%	-2.008	59.328	-4,36%	5,50%
Extranjera no perteneciente a la Union Europea	49.368	1.948.040	2.611	35.298	5,58%	1,85%	12.330	139.982	33,29%	7,74%
Sector de actividad económica (CNAE-2009)										
Agricultura, Ganadería, Silvicultura y Pesca	65.152	977.853	-6.627	28.309	-9,23%	2,98%	-5.142	-20.800	-7,32%	-2,08%
Industria	186.259	2.925.114	3.791	-40.425	2,08%	-1,36%	-291	45.515	-0,16%	1,58%
Construcción	71.993	1.429.435	3.896	21.811	5,72%	1,55%	0	20.375	0,00%	1,45%
Servicios	741.454	16.294.103	111	105.654	0,01%	0,65%	17.471	373.761	2,41%	2,35%
No clasificados (*)	65.693	1.532.307	-2.109	-45.241	-3,11%	-2,87%	2.614	-128.885	4,14%	-7,76%

Nota: (*) Parados que buscan el primer empleo o han dejado el último hace más de un año.

FUENTE: D. G. de Presupuestos y Estadística de la Junta de Castilla y León con datos del INE, "EPA Metodología 2005 Base 2011".

**TABLA 2. POBLACIÓN OCUPADA POR SEXO, POR GRUPO DE EDAD, POR NACIONALIDAD Y POR SECTOR DE ACTIVIDAD ECONÓMICA.
 CUARTO TRIMESTRE DE 2019**

	CyL	España	Variación intertrimestral				Variación interanual			
			Absoluta		Relativa		Absoluta		Relativa	
			CyL	España	CyL	España	CyL	España	CyL	España
Total	1.003.939	19.966.884	-1.084	92.560	-0,11%	0,47%	13.138	402.331	1,33%	2,06%
Sexo										
Hombre	552.960	10.808.625	-4.368	-15.909	-0,78%	-0,15%	3.025	155.527	0,55%	1,46%
Mujer	450.979	9.158.259	3.283	108.470	0,73%	1,20%	10.112	246.804	2,29%	2,77%
Grupo de edad										
Menor de 25 años	44.041	1.053.850	-8.851	-78.702	-16,73%	-6,95%	1.061	57.067	2,47%	5,73%
De 16 a 19 años	5.597	146.488	-3.826	-32.079	-40,61%	-17,96%	438	10.424	8,49%	7,66%
De 20 a 24 años	38.444	907.361	-5.024	-46.623	-11,56%	-4,89%	622	46.643	1,65%	5,42%
De 25 o más años	959.899	18.913.034	7.766	171.263	0,82%	0,91%	12.077	345.263	1,27%	1,86%
De 25 a 54 años	731.258	15.288.538	709	82.582	0,10%	0,54%	-2.295	117.867	-0,31%	0,78%
De 55 y más años	228.640	3.624.497	7.057	88.681	3,18%	2,51%	14.372	227.396	6,71%	6,69%
Nacionalidad										
Española	930.289	17.497.628	-2.864	52.147	-0,31%	0,30%	8.773	220.091	0,95%	1,27%
Extranjera	73.651	2.469.256	1.780	40.413	2,48%	1,66%	4.365	182.240	6,30%	7,97%
Extranjera Unión Europea	36.257	963.836	-1.473	26.615	-3,90%	2,84%	-4.078	59.524	-10,11%	6,58%
Extranjera no perteneciente a la Union Europea	37.393	1.505.420	3.253	13.798	9,53%	0,93%	8.443	122.716	29,16%	8,88%
Sector de actividad económica (CNAE-2009)										
Agricultura, Ganadería, Silvicultura y Pesca	61.299	793.876	-6.937	47.629	-10,17%	6,38%	-2.657	-31.695	-4,15%	-3,84%
Industria	179.236	2.763.713	5.024	-52.063	2,88%	-1,85%	-272	55.426	-0,15%	2,05%
Construcción	67.535	1.283.909	3.011	14.015	4,67%	1,10%	2.558	3.964	3,94%	0,31%
Servicios	695.869	15.125.386	-2.182	82.980	-0,31%	0,55%	13.508	374.635	1,98%	2,54%

FUENTE: D. G. de Presupuestos y Estadística de la Junta de Castilla y León con datos del INE, "EPA Metodología 2005 Base 2011".

**TABLA 3. POBLACIÓN EN PARO POR SEXO, POR GRUPO DE EDAD, POR NACIONALIDAD Y POR SECTOR DE ACTIVIDAD ECONÓMICA.
CUARTO TRIMESTRE DE 2019**

	CyL	España	Variación intertrimestral				Variación interanual			
			Absoluta		Relativa		Absoluta		Relativa	
			CyL	España	CyL	España	CyL	España	CyL	España
Total	126.611	3.191.928	146	-22.452	0,12%	-0,70%	1.515	-112.364	1,21%	-3,40%
Sexo										
Hombre	59.438	1.506.082	-142	5.601	-0,24%	0,37%	-191	-68.044	-0,32%	-4,32%
Mujer	67.173	1.685.847	287	-28.053	0,43%	-1,64%	1.705	-44.320	2,60%	-2,56%
Grupo de edad ⁽¹⁾										
Menor de 25 años	16.513	462.719	-1.897	-62.341	-10,31%	-11,87%	1.821	-40.238	12,40%	-8,00%
De 16 a 19 años	5.306	114.652	116	-15.464	2,23%	-11,89%	1.606	-5.481	43,39%	-4,56%
De 20 a 24 años	11.207	348.067	-2.013	-46.877	-15,23%	-11,87%	216	-34.757	1,96%	-9,08%
De 25 o más años	110.098	2.729.209	2.043	39.889	1,89%	1,48%	-307	-72.126	-0,28%	-2,57%
De 25 a 54 años	85.022	2.218.674	-207	1.965	-0,24%	0,09%	-3.191	-85.196	-3,62%	-3,70%
De 55 y más años	25.076	510.536	2.250	37.924	9,86%	8,02%	2.884	13.070	13,00%	2,63%
Nacionalidad										
Española	106.902	2.575.232	-708	-56.773	-0,66%	-2,16%	-4.444	-129.434	-3,99%	-4,79%
Extranjera	19.709	616.696	854	34.321	4,53%	5,89%	5.958	17.070	43,33%	2,85%
Extranjera Unión Europea	7.734	174.075	1.496	12.821	23,98%	7,95%	2.070	-196	36,56%	-0,11%
Extranjera no perteneciente a la Union Europea	11.975	442.621	-642	21.500	-5,09%	5,11%	3.888	17.266	48,07%	4,06%
Sector de actividad económica (CNAE-2009) ⁽¹⁾										
Agricultura, Ganadería, Silvicultura y Pesca	3.852	183.977	310	-19.320	8,76%	-9,50%	-2.485	10.895	-39,22%	6,29%
Industria	7.023	161.401	-1.234	11.638	-14,94%	7,77%	-19	-9.911	-0,27%	-5,79%
Construcción	4.458	145.525	884	7.795	24,74%	5,66%	-2.558	16.412	-36,46%	12,71%
Servicios	45.585	1.168.718	2.293	22.675	5,30%	1,98%	3.963	-874	9,52%	-0,07%
No clasificados ⁽²⁾	65.693	1.532.307	-2.109	-45.241	-3,11%	-2,87%	2.614	-128.885	4,14%	-7,76%

Notas:

⁽¹⁾ Las estimaciones del número de parados inferiores a 5.000 están sujetas a fuertes variaciones, debidas al error de muestreo.

⁽²⁾ Parados que buscan el primer empleo o han dejado el último hace más de un año.

FUENTE: D. G. de Presupuestos y Estadística de la Junta de Castilla y León con datos del INE, "EPA Metodología 2005 Base 2011".

**TABLA 4. TASA DE ACTIVIDAD POR SEXO, POR GRUPO DE EDAD Y POR NACIONALIDAD.
CUARTO TRIMESTRE DE 2019**

	CyL	España	Variación absoluta intertrimestral		Variación absoluta interanual	
			CyL	España	CyL	España
Total	55,33%	58,74%	-0,02	0,02	0,84	0,13
Sexo						
Hombre	60,92%	64,24%	-0,41	-0,22	0,44	-0,21
Mujer	49,92%	53,53%	0,35	0,25	1,23	0,45
Grupo de edad						
Menor de 25 años	32,72%	35,94%	-5,93	-3,62	1,23	-0,57
De 16 a 19 años	13,19%	13,78%	-4,56	-2,63	2,30	-0,14
De 20 a 24 años	48,48%	54,01%	-6,99	-4,43	0,54	-0,85
De 25 o más años	57,58%	61,47%	0,57	0,47	0,83	0,26
De 25 a 54 años	88,26%	87,25%	0,47	0,48	1,09	0,39
De 55 y más años	27,18%	27,31%	0,92	0,68	1,54	0,98
Nacionalidad						
Española	53,99%	57,20%	-0,08	-0,05	0,58	0,08
Extranjera	76,27%	71,21%	0,48	0,37	3,65	-0,34
Extranjera Unión Europea	75,96%	70,00%	0,46	0,56	5,20	0,27
Extranjera no perteneciente a la Union Europea	76,55%	71,93%	0,49	0,27	1,49	-0,76

FUENTE: D. G. de Presupuestos y Estadística de la Junta de Castilla y León con datos del INE, "EPA Metodología 2005 Base 2011".



**TABLA 5. TASA DE PARO POR SEXO, POR GRUPO DE EDAD Y POR NACIONALIDAD.
CUARTO TRIMESTRE DE 2019**

	CyL	España	Variación absoluta intertrimestral		Variación absoluta interanual	
			CyL	España	CyL	España
Total	11,20%	13,78%	0,02	-0,14	-0,01	-0,67
Sexo						
Hombre	9,71%	12,23%	0,05	0,06	-0,08	-0,64
Mujer	12,96%	15,55%	-0,03	-0,38	0,03	-0,71
Grupo de edad						
Menor de 25 años	27,27%	30,51%	1,45	-1,16	1,80	-3,03
De 16 a 19 años	48,67%	43,90%	13,15	1,75	6,90	-2,99
De 20 a 24 años	22,57%	27,72%	-0,75	-1,55	0,05	-3,06
De 25 o más años	10,29%	12,61%	0,10	0,06	-0,14	-0,50
De 25 a 54 años	10,42%	12,67%	-0,03	-0,05	-0,32	-0,51
De 55 y más años	9,88%	12,35%	0,54	0,56	0,50	-0,43
Nacionalidad						
Española	10,31%	12,83%	-0,03	-0,28	-0,47	-0,71
Extranjera	21,11%	19,98%	0,33	0,64	4,55	-0,79
Extranjera Unión Europea	17,58%	15,30%	3,39	0,62	5,27	-0,86
Extranjera no perteneciente a la Union Europea	24,26%	22,72%	-2,73	0,70	2,42	-0,80

Nota: La tasa de paro calculada a partir de estimaciones del número de parados inferiores a 5.000 están sujetas a fuertes variaciones, debidas al error de muestreo.

FUENTE: D. G. de Presupuestos y Estadística de la Junta de Castilla y León con datos del INE, "EPA Metodología 2005 Base 2011".

TABLA 6. POBLACIÓN ACTIVA, OCUPADA Y EN PARO, TASAS DE ACTIVIDAD Y PARO POR PROVINCIA. CUARTO TRIMESTRE DE 2019						
	Provincia	Dato absoluto	Variación intertrimestral		Variación interanual	
			Absoluta	Relativa	Absoluta	Relativa
Activos	Ávila	73.603	1.581	2,19%	2.441	3,43%
	Burgos	172.075	21	0,01%	-1.793	-1,03%
	León	207.431	-3.743	-1,77%	5.119	2,53%
	Palencia	71.078	-337	-0,47%	-121	-0,17%
	Salamanca	150.369	443	0,30%	957	0,64%
	Segovia	80.571	2.658	3,41%	7.230	9,86%
	Soria	44.631	-1.255	-2,73%	1.807	4,22%
	Valladolid	255.502	330	0,13%	174	0,07%
	Zamora	75.291	-636	-0,84%	-1.161	-1,52%
	Castilla y León	1.130.550	-939	-0,08%	14.652	1,31%
	España	23.158.812	70.108	0,30%	289.967	1,27%
Ocupados	Ávila	63.615	703	1,12%	2.078	3,38%
	Burgos	156.007	830	0,54%	1.189	0,77%
	León	180.478	-4.443	-2,40%	-277	-0,15%
	Palencia	64.434	-2.021	-3,04%	3.915	6,47%
	Salamanca	130.784	497	0,38%	-429	-0,33%
	Segovia	71.618	297	0,42%	5.083	7,64%
	Soria	41.403	-1.246	-2,92%	441	1,08%
	Valladolid	231.555	6.783	3,02%	2.403	1,05%
	Zamora	64.046	-2.484	-3,73%	-1.266	-1,94%
	Castilla y León	1.003.939	-1.084	-0,11%	13.138	1,33%
	España	19.966.884	92.560	0,47%	402.331	2,06%
Parados	Ávila	9.988	878	9,64%	362	3,76%
	Burgos	16.068	-810	-4,80%	-2.982	-15,65%
	León	26.953	700	2,67%	5.396	25,03%
	Palencia	6.644	1.684	33,95%	-4.036	-37,79%
	Salamanca	19.584	-54	-0,27%	1.385	7,61%
	Segovia	8.954	2.361	35,81%	2.147	31,55%
	Soria	3.227	-9	-0,28%	1.366	73,41%
	Valladolid	23.947	-6.453	-21,23%	-2.229	-8,51%
	Zamora	11.245	1.848	19,67%	104	0,94%
	Castilla y León	126.611	146	0,12%	1.515	1,21%
	España	3.191.928	-22.452	-0,70%	-112.364	-3,40%
Tasa de actividad	Ávila	54,70%	1,18	-	1,88	-
	Burgos	57,58%	-0,02	-	-0,66	-
	León	52,14%	-0,87	-	1,64	-
	Palencia	52,80%	-0,17	-	0,22	-
	Salamanca	53,28%	0,17	-	0,50	-
	Segovia	62,29%	2,05	-	5,52	-
	Soria	58,77%	-1,77	-	2,14	-
	Valladolid	58,12%	0,05	-	-0,08	-
	Zamora	50,09%	-0,24	-	-0,21	-
	Castilla y León	55,33%	-0,02	-	0,84	-
	España	58,74%	0,02	-	0,13	-
Tasa de paro	Ávila	13,57%	0,92	-	0,04	-
	Burgos	9,34%	-0,47	-	-1,62	-
	León	12,99%	0,56	-	2,34	-
	Palencia	9,35%	2,40	-	-5,65	-
	Salamanca	13,02%	-0,07	-	0,84	-
	Segovia	11,11%	2,65	-	1,83	-
	Soria	7,23%	0,18	-	2,89	-
	Valladolid	9,37%	-2,54	-	-0,88	-
	Zamora	14,94%	2,56	-	0,36	-
	Castilla y León	11,20%	0,02	-	-0,01	-
	España	13,78%	-0,14	-	-0,67	-

Nota: Las estimaciones del número de parados inferiores a 5.000, así como las tasas de paro calculadas con éstas, están sujetas a fuertes variaciones, debidas al error de muestreo.

FUENTE: D. G. de Presupuestos y Estadística de la Junta de Castilla y León con datos del INE, "EPA Metodología 2005 Base 2011".

**TABLA 7. EVOLUCIÓN DE LAS PRINCIPALES MAGNITUDES.
CASTILLA Y LEÓN. CUARTO TRIMESTRE 1976-2019**

	Activos			Ocupados			Parados			Tasa actividad		Tasa paro	
	Dato absoluto	Var. Interanual		Dato absoluto	Var. Interanual		Dato absoluto	Var. Interanual		Dato	Var. Interanual absoluta	Dato	Var. Interanual absoluta
		Absoluta	Relativa		Absoluta	Relativa		Absoluta	Relativa				
IV Trim. 1976	941.300	-	-	909.900	-	-	31.300	-	-	50,94%	-	3,33%	-
IV Trim. 1977	934.300	-7.000	-0,74%	890.100	-19.800	-2,18%	44.200	12.900	41,21%	50,07%	-0,87	4,73%	1,40
IV Trim. 1978	925.800	-8.500	-0,91%	872.200	-17.900	-2,01%	53.600	9.400	21,27%	49,07%	-1,00	5,79%	1,06
IV Trim. 1979	932.400	6.600	0,71%	863.300	-8.900	-1,02%	69.000	15.400	28,73%	49,12%	0,05	7,41%	1,62
IV Trim. 1980	934.800	2.400	0,26%	845.400	-17.900	-2,07%	89.400	20.400	29,57%	48,30%	-0,82	9,56%	2,15
IV Trim. 1981	942.600	7.800	0,83%	834.600	-10.800	-1,28%	107.900	18.500	20,69%	48,11%	-0,19	11,45%	1,89
IV Trim. 1982	943.000	400	0,04%	825.000	-9.600	-1,15%	118.000	10.100	9,36%	47,76%	-0,35	12,51%	1,06
IV Trim. 1983	944.700	1.700	0,18%	814.500	-10.500	-1,27%	130.200	12.200	10,34%	47,40%	-0,36	13,78%	1,27
IV Trim. 1984	946.300	1.600	0,17%	784.200	-30.300	-3,72%	162.100	31.900	24,50%	47,00%	-0,40	17,13%	3,35
IV Trim. 1985	943.500	-2.800	-0,30%	768.700	-15.500	-1,98%	174.800	12.700	7,83%	46,36%	-0,64	18,53%	1,40
IV Trim. 1986	950.200	6.700	0,71%	783.900	15.200	1,98%	166.300	-8.500	-4,86%	46,23%	-0,13	17,50%	-1,03
IV Trim. 1987	987.800	37.600	3,96%	825.700	41.800	5,33%	162.100	-4.200	-2,53%	47,71%	1,48	16,41%	-1,09
IV Trim. 1988	991.400	3.600	0,36%	824.000	-1.700	-0,21%	167.300	5.200	3,21%	47,41%	-0,30	16,88%	0,47
IV Trim. 1989	1.018.500	27.100	2,73%	859.500	35.500	4,31%	159.000	-8.300	-4,96%	48,23%	0,82	15,61%	-1,27
IV Trim. 1990	1.010.300	-8.200	-0,81%	858.100	-1.400	-0,16%	152.200	-6.800	-4,28%	47,56%	-0,67	15,06%	-0,55
IV Trim. 1991	1.010.400	100	0,01%	851.500	-6.600	-0,77%	158.900	6.700	4,40%	47,30%	-0,26	15,73%	0,67
IV Trim. 1992	1.019.500	9.100	0,90%	830.000	-21.500	-2,52%	189.500	30.600	19,26%	47,49%	0,19	18,59%	2,86
IV Trim. 1993	1.025.300	5.800	0,57%	814.000	-16.000	-1,93%	211.300	21.800	11,50%	47,55%	0,06	20,61%	2,02
IV Trim. 1994	995.700	-29.600	-2,89%	783.500	-30.500	-3,75%	212.200	900	0,43%	46,73%	-0,82	21,31%	0,70
IV Trim. 1995	1.002.300	6.600	0,66%	797.100	13.600	1,74%	205.200	-7.000	-3,30%	47,61%	0,88	20,47%	-0,84
IV Trim. 1996	994.300	-8.000	-0,80%	801.800	4.700	0,59%	192.600	-12.600	-6,14%	47,37%	-0,24	19,37%	-1,10
IV Trim. 1997	997.800	3.500	0,35%	804.600	2.800	0,35%	193.200	600	0,31%	47,53%	0,16	19,37%	0,00
IV Trim. 1998	1.012.800	15.000	1,50%	837.800	33.200	4,13%	175.000	-18.200	-9,42%	48,22%	0,69	17,28%	-2,09
IV Trim. 1999	1.017.600	4.800	0,47%	869.900	32.100	3,83%	147.700	-27.300	-15,60%	48,46%	0,24	14,51%	-2,77
IV Trim. 2000	1.031.500	13.900	1,37%	895.800	25.900	2,98%	135.700	-12.000	-8,12%	49,08%	0,62	13,16%	-1,35
IV Trim. 2001	1.011.100	-20.400	-1,98%	908.300	12.500	1,40%	102.700	-33.000	-24,32%	48,03%	-1,05	10,16%	-3,00
IV Trim. 2002	1.038.300	27.200	2,69%	932.900	24.600	2,71%	105.400	2.700	2,63%	49,07%	1,04	10,15%	-0,01
IV Trim. 2003	1.057.500	19.200	1,85%	940.900	8.000	0,86%	116.600	11.200	10,63%	49,80%	0,73	11,02%	0,87
IV Trim. 2004	1.092.800	35.300	3,34%	978.300	37.400	3,97%	114.500	-2.100	-1,80%	51,24%	1,44	10,48%	-0,54
IV Trim. 2005	1.133.225	40.425	3,70%	1.036.549	58.249	5,95%	96.675	-17.825	-15,57%	52,90%	1,67	8,53%	-1,95
IV Trim. 2006	1.152.254	19.030	1,68%	1.064.897	28.348	2,73%	87.357	-9.318	-9,64%	53,46%	0,56	7,58%	-0,95
IV Trim. 2007	1.174.889	22.635	1,96%	1.093.364	28.467	2,67%	81.525	-5.832	-6,68%	53,98%	0,52	6,94%	-0,64
IV Trim. 2008	1.193.724	18.835	1,60%	1.057.620	-35.744	-3,27%	136.105	54.579	66,95%	54,76%	0,78	11,40%	4,46
IV Trim. 2009	1.185.878	-7.847	-0,66%	1.017.353	-40.267	-3,81%	168.525	32.420	23,82%	54,52%	-0,24	14,21%	2,81
IV Trim. 2010	1.194.994	9.116	0,77%	1.006.431	-10.922	-1,07%	188.563	20.039	11,89%	55,08%	0,56	15,78%	1,57
IV Trim. 2011	1.191.761	-3.233	-0,27%	986.658	-19.773	-1,96%	205.103	16.540	8,77%	55,16%	0,08	17,21%	1,43
IV Trim. 2012	1.176.965	-14.796	-1,24%	932.881	-53.777	-5,45%	244.085	38.982	19,01%	54,94%	-0,22	20,74%	3,53
IV Trim. 2013	1.165.702	-11.264	-0,96%	909.028	-23.852	-2,56%	256.674	12.589	5,16%	54,93%	0,00	22,02%	1,28
IV Trim. 2014	1.155.320	-10.382	-0,89%	920.972	11.944	1,31%	234.349	-22.325	-8,70%	54,91%	-0,02	20,28%	-1,73
IV Trim. 2015	1.145.284	-10.036	-0,87%	943.891	22.919	2,49%	201.393	-32.956	-14,06%	54,86%	-0,05	17,58%	-2,70
IV Trim. 2016	1.141.999	-3.285	-0,29%	972.866	28.976	3,07%	169.133	-32.261	-16,02%	54,98%	0,12	14,81%	-2,77
IV Trim. 2017	1.119.203	-22.796	-2,00%	965.788	-7.078	-0,73%	153.414	-15.718	-9,29%	54,40%	-0,58	13,71%	-1,10
IV Trim. 2018	1.115.898	-3.305	-0,30%	990.802	25.013	2,59%	125.096	-28.318	-18,46%	54,49%	0,09	11,21%	-2,50
IV Trim. 2019	1.130.550	14.652	1,31%	1.003.939	13.138	1,33%	126.611	1.515	1,21%	55,33%	0,84	11,20%	-0,01

Nota: Entre 1977 y 1995 los datos corresponden a la serie revisada con Metodología 2002. Entre 1996 y 2001 a la serie con Metodología 2002 y base censal revisada con la Metodología 2005 Base 2001. Desde 2002 a 2013 a la serie con Metodología 2005 y base censal revisada con la Metodología 2005 Base 2011. Desde 2014 a la Metodología 2005 Base 2011.

FUENTE: D. G. de Presupuestos y Estadística de la Junta de Castilla y León con datos del INE, "Encuesta de Población Activa".

**TABLA 8. EVOLUCIÓN DE LAS PRINCIPALES MAGNITUDES.
ESPAÑA. CUARTO TRIMESTRE 1976-2019**

	Activos			Ocupados			Parados			Tasa actividad		Tasa paro	
	Dato absoluto	Var. Interanual		Dato absoluto	Var. Interanual		Dato absoluto	Var. Interanual		Dato	Var. Interanual absoluta	Dato	Var. Interanual absoluta
		Absoluta	Relativa		Absoluta	Relativa		Absoluta	Relativa				
IV Trim. 1976	13.296.700	-	-	12.668.800	-	-	628.000	-	-	52,11%	-	4,72%	-
IV Trim. 1977	13.351.600	54.900	0,41%	12.591.600	-77.200	-0,61%	760.100	132.100	21,04%	51,67%	-0,44	5,69%	0,97
IV Trim. 1978	13.341.700	-9.900	-0,07%	12.325.500	-266.100	-2,11%	1.016.300	256.200	33,71%	51,01%	-0,66	7,62%	1,93
IV Trim. 1979	13.441.900	100.200	0,75%	12.162.400	-163.100	-1,32%	1.279.500	263.200	25,90%	50,73%	-0,28	9,52%	1,90
IV Trim. 1980	13.464.600	22.700	0,17%	11.790.500	-371.900	-3,06%	1.674.000	394.500	30,83%	50,05%	-0,68	12,43%	2,91
IV Trim. 1981	13.553.200	88.600	0,66%	11.521.300	-269.200	-2,28%	2.031.900	357.900	21,38%	49,77%	-0,28	14,99%	2,56
IV Trim. 1982	13.763.700	210.500	1,55%	11.477.800	-43.500	-0,38%	2.286.000	254.100	12,51%	49,81%	0,04	16,61%	1,62
IV Trim. 1983	13.915.200	151.500	1,10%	11.414.000	-63.800	-0,56%	2.501.100	215.100	9,41%	49,75%	-0,06	17,97%	1,36
IV Trim. 1984	13.988.600	73.400	0,53%	11.040.300	-373.700	-3,27%	2.948.400	447.300	17,88%	49,36%	-0,39	21,08%	3,11
IV Trim. 1985	14.080.800	92.200	0,66%	11.056.300	16.000	0,14%	3.024.500	76.100	2,58%	49,02%	-0,34	21,48%	0,40
IV Trim. 1986	14.314.000	233.200	1,66%	11.359.200	302.900	2,74%	2.954.800	-69.700	-2,30%	49,27%	0,25	20,64%	-0,84
IV Trim. 1987	14.966.300	652.300	4,56%	12.011.100	651.900	5,74%	2.955.200	400	0,01%	50,82%	1,55	19,75%	-0,89
IV Trim. 1988	15.144.800	178.500	1,19%	12.371.200	360.100	3,00%	2.773.600	-181.600	-6,15%	50,60%	-0,22	18,31%	-1,44
IV Trim. 1989	15.378.200	233.400	1,54%	12.781.700	410.500	3,32%	2.596.500	-177.100	-6,39%	50,72%	0,12	16,88%	-1,43
IV Trim. 1990	15.541.600	163.400	1,06%	13.041.800	260.100	2,03%	2.499.800	-96.700	-3,72%	50,96%	0,24	16,09%	-0,79
IV Trim. 1991	15.668.100	126.500	0,81%	13.015.100	-26.700	-0,20%	2.653.000	153.200	6,13%	50,86%	-0,10	16,93%	0,84
IV Trim. 1992	15.777.800	109.700	0,70%	12.616.800	-398.300	-3,06%	3.161.000	508.000	19,15%	50,73%	-0,13	20,03%	3,10
IV Trim. 1993	16.020.300	242.500	1,54%	12.203.300	-413.500	-3,28%	3.817.000	656.000	20,75%	51,06%	0,33	23,83%	3,80
IV Trim. 1994	16.134.800	114.500	0,71%	12.278.100	74.800	0,61%	3.856.700	39.700	1,04%	50,95%	-0,11	23,90%	0,07
IV Trim. 1995	16.300.400	165.600	1,03%	12.590.000	311.900	2,54%	3.710.400	-146.300	-3,79%	51,01%	0,06	22,76%	-1,14
IV Trim. 1996	16.663.400	363.000	2,23%	13.064.500	474.500	3,77%	3.598.900	-111.500	-3,01%	51,47%	0,46	21,60%	-1,16
IV Trim. 1997	16.941.300	277.900	1,67%	13.534.500	470.000	3,60%	3.406.800	-192.100	-5,34%	51,83%	0,36	20,11%	-1,49
IV Trim. 1998	17.219.800	278.500	1,64%	14.122.000	587.500	4,34%	3.097.800	-309.000	-9,07%	52,21%	0,38	17,99%	-2,12
IV Trim. 1999	17.639.100	419.300	2,43%	14.959.800	837.800	5,93%	2.679.300	-418.500	-13,51%	52,95%	0,74	15,19%	-2,80
IV Trim. 2000	18.227.800	588.700	3,34%	15.782.300	822.500	5,50%	2.445.400	-233.900	-8,73%	53,98%	1,03	13,42%	-1,77
IV Trim. 2001	18.292.000	64.200	0,35%	16.348.200	565.900	3,59%	1.943.800	-501.600	-20,51%	53,41%	-0,57	10,63%	-2,79
IV Trim. 2002	19.224.300	932.300	5,10%	16.991.900	643.700	3,94%	2.232.400	288.600	14,85%	54,95%	1,54	11,61%	0,98
IV Trim. 2003	20.017.100	792.800	4,12%	17.740.500	748.600	4,41%	2.276.700	44.300	1,98%	56,25%	1,30	11,37%	-0,24
IV Trim. 2004	20.667.700	650.600	3,25%	18.490.800	750.300	4,23%	2.176.900	-99.800	-4,38%	57,12%	0,87	10,53%	-0,84
IV Trim. 2005	21.369.500	701.800	3,40%	19.509.215	1.018.415	5,51%	1.860.284	-316.616	-14,54%	58,08%	0,96	8,71%	-1,82
IV Trim. 2006	22.014.833	645.333	3,02%	20.195.392	686.177	3,52%	1.819.441	-40.843	-2,20%	58,88%	0,81	8,26%	-0,44
IV Trim. 2007	22.659.867	645.034	2,93%	20.717.889	522.497	2,59%	1.941.978	122.537	6,73%	59,47%	0,59	8,57%	0,31
IV Trim. 2008	23.262.112	602.245	2,66%	20.055.282	-662.607	-3,20%	3.206.830	1.264.852	65,13%	60,35%	0,88	13,79%	5,22
IV Trim. 2009	23.225.419	-36.693	-0,16%	18.890.429	-1.164.853	-5,81%	4.334.990	1.128.160	35,18%	59,99%	-0,35	18,66%	4,88
IV Trim. 2010	23.377.095	151.676	0,65%	18.674.921	-215.508	-1,14%	4.702.174	367.184	8,47%	60,25%	0,25	20,11%	1,45
IV Trim. 2011	23.440.326	63.231	0,27%	18.153.029	-521.892	-2,79%	5.287.297	585.123	12,44%	60,29%	0,04	22,56%	2,44
IV Trim. 2012	23.360.392	-79.935	-0,34%	17.339.362	-813.667	-4,48%	6.021.030	733.733	13,88%	60,23%	-0,05	25,77%	3,22
IV Trim. 2013	23.070.870	-289.521	-1,24%	17.135.227	-204.135	-1,18%	5.935.644	-85.386	-1,42%	59,86%	-0,38	25,73%	-0,05
IV Trim. 2014	23.026.827	-44.043	-0,19%	17.569.081	433.854	2,53%	5.457.747	-477.897	-8,05%	59,77%	-0,08	23,70%	-2,03
IV Trim. 2015	22.873.667	-153.160	-0,67%	18.094.160	525.079	2,99%	4.779.507	-678.239	-12,43%	59,43%	-0,35	20,90%	-2,81
IV Trim. 2016	22.745.894	-127.773	-0,56%	18.508.095	413.935	2,29%	4.237.799	-541.708	-11,33%	58,95%	-0,48	18,63%	-2,26
IV Trim. 2017	22.765.025	19.131	0,08%	18.998.353	490.258	2,65%	3.766.672	-471.127	-11,12%	58,80%	-0,15	16,55%	-2,09
IV Trim. 2018	22.868.845	103.820	0,46%	19.564.553	566.200	2,98%	3.304.292	-462.380	-12,28%	58,61%	-0,19	14,45%	-2,10
IV Trim. 2019	23.158.812	289.967	1,27%	19.966.884	402.331	2,06%	3.191.928	-112.364	-3,40%	58,74%	0,13	13,78%	-0,67

Nota: Entre 1977 y 1995 los datos corresponden a la serie revisada con Metodología 2002. Entre 1996 y 2001 a la serie con Metodología 2002 y base censal revisada con la Metodología 2005 Base 2001. Desde 2002 a 2013 a la serie con Metodología 2005 y base censal revisada con la Metodología 2005 Base 2011. Desde 2014 a la Metodología 2005 Base 2011.

FUENTE: D. G. de Presupuestos y Estadística de la Junta de Castilla y León con datos del INE, "Encuesta de Población Activa".

**TABLA 9. EVOLUCIÓN DE EVOLUCIÓN DE LAS PRINCIPALES MAGNITUDES. HOMBRES.
CASTILLA Y LEÓN. CUARTO TRIMESTRE 1976-2019**

	Activos			Ocupados			Parados			Tasa actividad		Tasa paro	
	Dato absoluto	Var. Interanual		Dato absoluto	Var. Interanual		Dato absoluto	Var. Interanual		Dato	Var. Interanual absoluta	Dato	Var. Interanual absoluta
		Absoluta	Relativa		Absoluta	Relativa		Absoluta	Relativa				
IV Trim. 1976	671.700	-	-	654.700	-	-	17.100	-	-	74,11%	-	2,54%	-
IV Trim. 1977	670.200	-1.500	-0,22%	645.600	-9.100	-1,39%	24.700	7.600	44,44%	73,20%	-0,91	3,68%	1,14
IV Trim. 1978	662.900	-7.300	-1,09%	635.800	-9.800	-1,52%	27.100	2.400	9,72%	71,57%	-1,63	4,09%	0,41
IV Trim. 1979	666.800	3.900	0,59%	626.500	-9.300	-1,46%	40.300	13.200	48,71%	71,51%	-0,06	6,05%	1,96
IV Trim. 1980	666.300	-500	-0,07%	615.400	-11.100	-1,77%	51.000	10.700	26,55%	70,01%	-1,50	7,65%	1,60
IV Trim. 1981	678.200	11.900	1,79%	611.100	-4.300	-0,70%	67.100	16.100	31,57%	70,36%	0,35	9,89%	2,24
IV Trim. 1982	676.300	-1.900	-0,28%	604.200	-6.900	-1,13%	72.100	5.000	7,45%	69,59%	-0,77	10,66%	0,77
IV Trim. 1983	672.600	-3.700	-0,55%	595.500	-8.700	-1,44%	77.100	5.000	6,93%	68,53%	-1,06	11,47%	0,81
IV Trim. 1984	672.500	-100	-0,01%	579.300	-16.200	-2,72%	93.300	16.200	21,01%	67,83%	-0,70	13,87%	2,40
IV Trim. 1985	672.300	-200	-0,03%	574.800	-4.500	-0,78%	97.500	4.200	4,50%	67,04%	-0,79	14,50%	0,63
IV Trim. 1986	678.600	6.300	0,94%	582.200	7.400	1,29%	96.400	-1.100	-1,13%	66,98%	-0,06	14,20%	-0,30
IV Trim. 1987	677.600	-1.000	-0,15%	592.300	10.100	1,73%	85.300	-11.100	-11,51%	66,40%	-0,58	12,59%	-1,61
IV Trim. 1988	674.100	-3.500	-0,52%	600.600	8.300	1,40%	73.600	-11.700	-13,72%	65,41%	-0,99	10,91%	-1,68
IV Trim. 1989	681.800	7.700	1,14%	615.900	15.300	2,55%	65.900	-7.700	-10,46%	65,51%	0,10	9,66%	-1,25
IV Trim. 1990	677.300	-4.500	-0,66%	616.900	1.000	0,16%	60.500	-5.400	-8,19%	64,71%	-0,80	8,93%	-0,73
IV Trim. 1991	663.100	-14.200	-2,10%	605.000	-11.900	-1,93%	58.100	-2.400	-3,97%	63,02%	-1,69	8,76%	-0,17
IV Trim. 1992	667.500	4.400	0,66%	580.800	-24.200	-4,00%	86.700	28.600	49,23%	63,15%	0,13	12,99%	4,23
IV Trim. 1993	664.400	-3.100	-0,46%	568.100	-12.700	-2,19%	96.300	9.600	11,07%	62,61%	-0,54	14,49%	1,50
IV Trim. 1994	642.500	-21.900	-3,30%	552.800	-15.300	-2,69%	89.700	-6.600	-6,85%	61,29%	-1,32	13,96%	-0,53
IV Trim. 1995	639.400	-3.100	-0,48%	552.900	100	0,02%	86.500	-3.200	-3,57%	61,76%	0,47	13,53%	-0,43
IV Trim. 1996	635.700	-3.700	-0,58%	552.300	-600	-0,11%	83.400	-3.100	-3,58%	61,55%	-0,21	13,12%	-0,41
IV Trim. 1997	633.500	-2.200	-0,35%	553.000	700	0,13%	80.500	-2.900	-3,48%	61,33%	-0,22	12,71%	-0,41
IV Trim. 1998	635.300	1.800	0,28%	572.000	19.000	3,44%	63.400	-17.100	-21,24%	61,49%	0,16	9,97%	-2,74
IV Trim. 1999	634.200	-1.100	-0,17%	579.000	7.000	1,22%	55.200	-8.200	-12,93%	61,43%	-0,06	8,71%	-1,26
IV Trim. 2000	638.000	3.800	0,60%	589.800	10.800	1,87%	48.200	-7.000	-12,68%	61,74%	0,31	7,55%	-1,16
IV Trim. 2001	632.700	-5.300	-0,83%	592.600	2.800	0,47%	40.100	-8.100	-16,80%	61,15%	-0,59	6,34%	-1,21
IV Trim. 2002	638.200	5.500	0,87%	597.000	4.400	0,74%	41.200	1.100	2,74%	61,31%	0,16	6,45%	0,11
IV Trim. 2003	640.600	2.400	0,38%	598.600	1.600	0,27%	42.000	800	1,94%	61,31%	0,00	6,55%	0,10
IV Trim. 2004	661.000	20.400	3,18%	618.300	19.700	3,29%	42.700	700	1,67%	62,93%	1,62	6,46%	-0,09
IV Trim. 2005	673.630	12.630	1,91%	634.899	16.599	2,68%	38.731	-3.969	-9,29%	63,82%	0,89	5,75%	-0,71
IV Trim. 2006	674.710	1.080	0,16%	642.152	7.253	1,14%	32.558	-6.174	-15,94%	63,47%	-0,35	4,83%	-0,92
IV Trim. 2007	688.383	13.673	2,03%	655.964	13.812	2,15%	32.418	-139	-0,43%	63,94%	0,47	4,71%	-0,12
IV Trim. 2008	686.467	-1.916	-0,28%	625.552	-30.412	-4,64%	60.915	28.496	87,90%	63,60%	-0,33	8,87%	4,16
IV Trim. 2009	678.771	-7.696	-1,12%	593.614	-31.938	-5,11%	85.157	24.242	39,80%	63,07%	-0,53	12,55%	3,67
IV Trim. 2010	673.767	-5.004	-0,74%	576.522	-17.092	-2,88%	97.245	12.088	14,20%	62,82%	-0,26	14,43%	1,89
IV Trim. 2011	669.799	-3.968	-0,59%	563.709	-12.813	-2,22%	106.090	8.845	9,10%	62,73%	-0,08	15,84%	1,41
IV Trim. 2012	657.123	-12.676	-1,89%	530.778	-32.931	-5,84%	126.345	20.255	19,09%	62,13%	-0,60	19,23%	3,39
IV Trim. 2013	641.389	-15.734	-2,39%	507.958	-22.820	-4,30%	133.431	7.086	5,61%	61,28%	-0,85	20,80%	1,58
IV Trim. 2014	635.639	-5.749	-0,90%	519.672	11.714	2,31%	115.967	-17.464	-13,09%	61,28%	0,00	18,24%	-2,56
IV Trim. 2015	626.397	-9.243	-1,45%	532.683	13.011	2,50%	93.714	-22.253	-19,19%	60,90%	-0,38	14,96%	-3,28
IV Trim. 2016	624.821	-1.576	-0,25%	541.900	9.217	1,73%	82.921	-10.793	-11,52%	61,05%	0,16	13,27%	-1,69
IV Trim. 2017	609.769	-15.052	-2,41%	540.955	-945	-0,17%	68.814	-14.107	-17,01%	60,19%	-0,86	11,29%	-1,99
IV Trim. 2018	609.563	-206	-0,03%	549.934	8.980	1,66%	59.628	-9.186	-13,35%	60,48%	0,28	9,78%	-1,50
IV Trim. 2019	612.397	2.835	0,47%	552.960	3.025	0,55%	59.438	-191	-0,32%	60,92%	0,44	9,71%	-0,08

Nota: Entre 1977 y 1995 los datos corresponden a la serie revisada con Metodología 2002. Entre 1996 y 2001 a la serie con Metodología 2002 y base censal revisada con la Metodología 2005 Base 2001. Desde 2002 a 2013 a la serie con Metodología 2005 y base censal revisada con la Metodología 2005 Base 2011. Desde 2014 a la Metodología 2005 Base 2011.

FUENTE: D. G. de Presupuestos y Estadística de la Junta de Castilla y León con datos del INE, "Encuesta de Población Activa".

**TABLA 10. EVOLUCIÓN DE EVOLUCIÓN DE LAS PRINCIPALES MAGNITUDES. MUJERES
CASTILLA Y LEÓN. CUARTO TRIMESTRE 1977-2019**

	Activas			Ocupadas			Paradas			Tasa actividad		Tasa paro	
	Dato absoluto	Var. Interanual		Dato absoluto	Var. Interanual		Dato absoluto	Var. Interanual		Dato	Var. Interanual absoluta	Dato	Var. Interanual absoluta
		Absoluta	Relativa		Absoluta	Relativa		Absoluta	Relativa				
IV Trim. 1977	269.600	-	-	255.300	-	-	14.300	-	-	28,63%	-	5,30%	-
IV Trim. 1978	264.000	-5.600	-2,08%	244.500	-10.800	-4,23%	19.500	5.200	36,36%	27,78%	-0,85	7,39%	2,09
IV Trim. 1978	262.900	-1.100	-0,42%	236.300	-8.200	-3,35%	26.500	7.000	35,90%	27,37%	-0,41	10,09%	2,70
IV Trim. 1979	265.500	2.600	0,99%	236.800	500	0,21%	28.700	2.200	8,30%	27,50%	0,13	10,82%	0,73
IV Trim. 1980	268.500	3.000	1,13%	230.000	-6.800	-2,87%	38.400	9.700	33,80%	27,29%	-0,21	14,32%	3,50
IV Trim. 1981	264.400	-4.100	-1,53%	223.500	-6.500	-2,83%	40.900	2.500	6,51%	26,57%	-0,72	15,45%	1,13
IV Trim. 1982	266.700	2.300	0,87%	220.800	-2.700	-1,21%	45.900	5.000	12,22%	26,60%	0,03	17,21%	1,76
IV Trim. 1983	272.100	5.400	2,02%	219.100	-1.700	-0,77%	53.100	7.200	15,69%	26,89%	0,29	19,51%	2,30
IV Trim. 1984	273.700	1.600	0,59%	204.900	-14.200	-6,48%	68.900	15.800	29,76%	26,79%	-0,10	25,15%	5,64
IV Trim. 1985	271.200	-2.500	-0,91%	193.900	-11.000	-5,37%	77.300	8.400	12,19%	26,27%	-0,52	28,51%	3,36
IV Trim. 1986	271.700	500	0,18%	201.700	7.800	4,02%	69.900	-7.400	-9,57%	26,06%	-0,21	25,75%	-2,76
IV Trim. 1987	310.200	38.500	14,17%	233.400	31.700	15,72%	76.800	6.900	9,87%	29,55%	3,49	24,75%	-1,00
IV Trim. 1988	317.200	7.000	2,26%	223.500	-9.900	-4,24%	93.800	17.000	22,14%	29,92%	0,37	29,56%	4,81
IV Trim. 1989	336.700	19.500	6,15%	243.600	20.100	8,99%	93.100	-700	-0,75%	31,44%	1,52	27,66%	-1,90
IV Trim. 1990	333.000	-3.700	-1,10%	241.300	-2.300	-0,94%	91.700	-1.400	-1,50%	30,90%	-0,54	27,55%	-0,11
IV Trim. 1991	347.300	14.300	4,29%	246.500	5.200	2,15%	100.800	9.100	9,92%	32,04%	1,14	29,03%	1,48
IV Trim. 1992	352.000	4.700	1,35%	249.200	2.700	1,10%	102.800	2.000	1,98%	32,30%	0,26	29,20%	0,17
IV Trim. 1993	360.900	8.900	2,53%	245.800	-3.400	-1,36%	115.000	12.200	11,87%	32,95%	0,65	31,88%	2,68
IV Trim. 1994	353.200	-7.700	-2,13%	230.700	-15.100	-6,14%	122.600	7.600	6,61%	32,63%	-0,32	34,69%	2,81
IV Trim. 1995	362.900	9.700	2,75%	244.200	13.500	5,85%	118.700	-3.900	-3,18%	33,92%	1,29	32,71%	-1,98
IV Trim. 1996	358.700	-4.200	-1,16%	249.500	5.300	2,17%	109.200	-9.500	-8,00%	33,64%	-0,28	30,44%	-2,27
IV Trim. 1997	364.300	5.600	1,56%	251.600	2.100	0,84%	112.700	3.500	3,21%	34,17%	0,53	30,95%	0,51
IV Trim. 1998	377.500	13.200	3,62%	265.800	14.200	5,64%	111.700	-1.000	-0,89%	35,38%	1,21	29,58%	-1,37
IV Trim. 1999	383.400	5.900	1,56%	290.900	25.100	9,44%	92.500	-19.200	-17,19%	35,92%	0,54	24,11%	-5,47
IV Trim. 2000	393.500	10.100	2,63%	306.000	15.100	5,19%	87.600	-4.900	-5,30%	36,83%	0,91	22,25%	-1,86
IV Trim. 2001	378.300	-15.200	-3,86%	315.700	9.700	3,17%	62.600	-25.000	-28,54%	35,35%	-1,48	16,56%	-5,69
IV Trim. 2002	400.200	21.900	5,79%	335.900	20.200	6,40%	64.200	1.600	2,56%	37,22%	1,87	16,05%	-0,51
IV Trim. 2003	416.900	16.700	4,17%	342.300	6.400	1,91%	74.600	10.400	16,20%	38,65%	1,43	17,89%	1,84
IV Trim. 2004	431.800	14.900	3,57%	360.000	17.700	5,17%	71.800	-2.800	-3,75%	39,88%	1,23	16,63%	-1,26
IV Trim. 2005	459.595	27.795	6,44%	401.651	41.651	11,57%	57.944	-13.856	-19,30%	42,30%	2,42	12,61%	-4,02
IV Trim. 2006	477.545	17.950	3,91%	422.745	21.095	5,25%	54.799	-3.145	-5,43%	43,71%	1,42	11,48%	-1,13
IV Trim. 2007	486.507	8.962	1,88%	437.400	14.654	3,47%	49.107	-5.692	-10,39%	44,23%	0,51	10,09%	-1,38
IV Trim. 2008	507.258	20.751	4,27%	432.068	-5.332	-1,22%	75.190	26.083	53,11%	46,08%	1,85	14,82%	4,73
IV Trim. 2009	507.107	-151	-0,03%	423.739	-8.329	-1,93%	83.368	8.178	10,88%	46,14%	0,06	16,44%	1,62
IV Trim. 2010	521.227	14.120	2,78%	429.909	6.170	1,46%	91.318	7.950	9,54%	47,52%	1,38	17,52%	1,08
IV Trim. 2011	521.962	735	0,14%	422.949	-6.960	-1,62%	99.013	7.695	8,43%	47,76%	0,24	18,97%	1,45
IV Trim. 2012	519.842	-2.120	-0,41%	402.103	-20.847	-4,93%	117.740	18.727	18,91%	47,92%	0,16	22,65%	3,68
IV Trim. 2013	524.313	4.471	0,86%	401.070	-1.033	-0,26%	123.243	5.503	4,67%	48,76%	0,84	23,51%	0,86
IV Trim. 2014	519.681	-4.632	-0,88%	401.299	229	0,06%	118.381	-4.861	-3,94%	48,72%	-0,04	22,78%	-0,73
IV Trim. 2015	518.887	-794	-0,15%	411.208	9.908	2,47%	107.679	-10.702	-9,04%	49,00%	0,28	20,75%	-2,03
IV Trim. 2016	517.178	-1.709	-0,33%	430.966	19.758	4,80%	86.212	-21.467	-19,94%	49,09%	0,09	16,67%	-4,08
IV Trim. 2017	509.434	-7.744	-1,50%	424.834	-6.132	-1,42%	84.600	-1.612	-1,87%	48,78%	-0,30	16,61%	-0,06
IV Trim. 2018	506.335	-3.099	-0,61%	440.867	16.034	3,77%	65.468	-19.132	-22,61%	48,69%	-0,09	12,93%	-3,68
IV Trim. 2019	518.153	11.817	2,33%	450.979	10.112	2,29%	67.173	1.705	2,60%	49,92%	1,23	12,96%	0,03

Nota: Entre 1977 y 1995 los datos corresponden a la serie revisada con Metodología 2002. Entre 1996 y 2001 a la serie con Metodología 2002 y base censal revisada con la Metodología 2005 Base 2001. Desde 2002 a 2013 a la serie con Metodología 2005 y base censal revisada con la Metodología 2005 Base 2011. Desde 2014 a la Metodología 2005 Base 2011.

FUENTE: D. G. de Presupuestos y Estadística de la Junta de Castilla y León con datos del INE, "Encuesta de Población Activa".

**TABLA 11. POBLACIÓN ACTIVA, OCUPADA Y EN PARO POR SEXO Y GRUPO DE EDAD.
CUARTO TRIMESTRE DE 2019**

	Sexo	Grupo de edad	CyL	España	Variación intertrimestral				Variación interanual			
					Absoluta		Relativa		Absoluta		Relativa	
					CyL	España	CyL	España	CyL	España	CyL	España
Activos	Hombre	Menor de 25 años	34.236	838.509	-6.839	-72.274	-16,65%	-7,94%	1.582	30.823	4,84%	3,82%
		De 16 a 19 años	6.876	154.549	-2.382	-20.680	-25,73%	-11,80%	1.965	10.258	40,02%	7,11%
		De 20 a 24 años	27.360	683.960	-4.457	-51.594	-14,01%	-7,01%	-383	20.565	-1,38%	3,10%
		De 25 o más años	578.161	11.476.197	2.330	61.965	0,40%	0,54%	1.253	56.660	0,22%	0,50%
		De 25 a 54 años	434.507	9.213.178	-3.123	10.376	-0,71%	0,11%	-7.057	-54.586	-1,60%	-0,59%
		De 55 y más años	143.654	2.263.018	5.452	51.590	3,95%	2,33%	8.309	111.246	6,14%	5,17%
	Mujer	Menor de 25 años	26.318	678.059	-3.909	-68.769	-12,93%	-9,21%	1.300	-13.994	5,20%	-2,02%
		De 16 a 19 años	4.027	106.591	-1.328	-26.864	-24,80%	-20,13%	78	-5.316	1,99%	-4,75%
		De 20 a 24 años	22.291	571.468	-2.581	-41.905	-10,38%	-6,83%	1.222	-8.679	5,80%	-1,50%
		De 25 o más años	491.835	10.166.047	7.480	149.186	1,54%	1,49%	10.517	216.478	2,19%	2,18%
		De 25 a 54 años	381.773	8.294.033	3.625	74.171	0,96%	0,90%	1.571	87.257	0,41%	1,06%
		De 55 y más años	110.062	1.872.014	3.855	75.015	3,63%	4,17%	8.946	129.221	8,85%	7,41%
Ocupados	Hombre	Menor de 25 años	25.605	593.212	-5.829	-44.806	-18,54%	-7,02%	1.182	57.367	4,84%	10,71%
		De 16 a 19 años	3.723	89.517	-2.342	-13.914	-38,61%	-13,45%	643	12.891	20,89%	16,82%
		De 20 a 24 años	21.882	503.695	-3.487	-30.892	-13,75%	-5,78%	539	44.476	2,53%	9,69%
		De 25 o más años	527.354	10.215.412	1.461	28.897	0,28%	0,28%	1.843	98.160	0,35%	0,97%
		De 25 a 54 años	396.986	8.208.201	-1.383	-2.672	-0,35%	-0,03%	-4.065	-5.048	-1,01%	-0,06%
		De 55 y más años	130.368	2.007.211	2.844	31.569	2,23%	1,60%	5.908	103.208	4,75%	5,42%
	Mujer	Menor de 25 años	18.435	460.637	-3.022	-33.896	-14,08%	-6,85%	-122	-299	-0,66%	-0,06%
		De 16 a 19 años	1.874	56.971	-1.485	-18.165	-44,21%	-24,18%	-205	-2.467	-9,87%	-4,15%
		De 20 a 24 años	16.561	403.666	-1.537	-15.731	-8,49%	-3,75%	83	2.167	0,51%	0,54%
		De 25 o más años	432.544	8.697.622	6.305	142.366	1,48%	1,66%	10.234	247.103	2,42%	2,92%
		De 25 a 54 años	334.272	7.080.337	2.092	85.254	0,63%	1,22%	1.771	122.915	0,53%	1,77%
		De 55 y más años	98.272	1.617.286	4.213	57.112	4,48%	3,66%	8.463	124.188	9,42%	8,32%
Parados	Hombre	Menor de 25 años	8.631	245.297	-1.010	-27.468	-10,48%	-10,07%	399	-26.544	4,85%	-9,76%
		De 16 a 19 años	3.153	65.032	-41	-6.765	-1,27%	-9,42%	1.322	-2.632	72,18%	-3,89%
		De 20 a 24 años	5.478	180.265	-970	-20.703	-15,04%	-10,30%	-922	-23.911	-14,41%	-11,71%
		De 25 o más años	50.807	1.260.785	868	33.069	1,74%	2,69%	-590	-41.500	-1,15%	-3,19%
		De 25 a 54 años	37.521	1.004.977	-1.740	13.048	-4,43%	1,32%	-2.991	-49.538	-7,38%	-4,70%
		De 55 y más años	13.286	255.807	2.609	20.021	24,43%	8,49%	2.401	8.038	22,06%	3,24%
	Mujer	Menor de 25 años	7.882	217.422	-887	-34.873	-10,12%	-13,82%	1.422	-13.695	22,01%	-5,93%
		De 16 a 19 años	2.153	49.620	156	-8.699	7,83%	-14,92%	284	-2.849	15,18%	-5,43%
		De 20 a 24 años	5.729	167.802	-1.044	-26.174	-15,41%	-13,49%	1.138	-10.846	24,79%	-6,07%
		De 25 o más años	59.291	1.468.425	1.175	6.820	2,02%	0,47%	283	-30.626	0,48%	-2,04%
		De 25 a 54 años	47.501	1.213.696	1.533	-11.083	3,33%	-0,90%	-200	-35.658	-0,42%	-2,85%
		De 55 y más años	11.790	254.728	-358	17.903	-2,95%	7,56%	483	5.033	4,27%	2,02%

Nota: Las estimaciones inferiores a 5.000 están sujetas a fuertes variaciones, debidas al error de muestreo.

FUENTE: D. G. de Presupuestos y Estadística de la Junta de Castilla y León con datos del INE, "EPA Metodología 2005 Base 2011".

**TABLA 12. TASA DE ACTIVIDAD Y DE PARO POR SEXO Y GRUPO DE EDAD.
CUARTO TRIMESTRE DE 2019**

	Sexo	Grupo de edad	CyL	España	Variación intertrimestral absoluta		Variación interanual absoluta	
					CyL	España	CyL	España
Tasa de actividad	Hombre	Menor de 25 años	36,23%	38,72%	-7,34	-3,65	1,37	0,32
		De 16 a 19 años	16,18%	15,78%	-5,69	-2,25	4,43	0,57
		De 20 a 24 años	52,61%	57,67%	-8,63	-4,80	-0,85	0,21
		De 25 o más años	63,48%	67,49%	0,32	0,23	0,38	-0,21
		De 25 a 54 años	92,60%	91,72%	-0,23	0,19	0,27	-0,25
		De 55 y más años	32,53%	32,52%	1,14	0,54	1,49	0,83
	Mujer	Menor de 25 años	29,06%	33,00%	-4,45	-3,60	1,11	-1,52
		De 16 a 19 años	10,02%	11,63%	-3,37	-3,03	0,05	-0,91
		De 20 a 24 años	44,22%	50,19%	-5,28	-4,06	2,02	-1,96
		De 25 o más años	51,91%	55,85%	0,82	0,69	1,27	0,71
		De 25 a 54 años	83,79%	82,78%	1,18	0,77	1,92	1,04
		De 55 y más años	22,38%	22,88%	0,72	0,79	1,57	1,10
Tasa de paro	Hombre	Menor de 25 años	25,21%	29,25%	1,74	-0,69	0,00	-4,40
		De 16 a 19 años	45,86%	42,08%	11,36	1,11	8,57	-4,82
		De 20 a 24 años	20,02%	26,36%	-0,24	-0,97	-3,05	-4,42
		De 25 o más años	8,79%	10,99%	0,12	0,23	-0,12	-0,42
		De 25 a 54 años	8,64%	10,91%	-0,34	0,13	-0,54	-0,47
		De 55 y más años	9,25%	11,30%	1,52	0,64	1,21	-0,21
	Mujer	Menor de 25 años	29,95%	32,07%	0,94	-1,72	4,13	-1,33
		De 16 a 19 años	53,46%	46,55%	16,18	2,85	6,12	-0,33
		De 20 a 24 años	25,70%	29,36%	-1,53	-2,26	3,91	-1,43
		De 25 o más años	12,06%	14,44%	0,06	-0,15	-0,20	-0,62
		De 25 a 54 años	12,44%	14,63%	0,29	-0,27	-0,10	-0,59
		De 55 y más años	10,71%	13,61%	-0,73	0,43	-0,47	-0,72

FUENTE: D. G. de Presupuestos y Estadística de la Junta de Castilla y León con datos del INE, "EPA Metodología 2005 Base 2011".



**TABLA 13. POBLACIÓN ACTIVA POR SEXO Y NACIONALIDAD.
CUARTO TRIMESTRE DE 2019**

	Sexo	Nacionalidad	Dato absoluto	Variación intertrimestral		Variación interanual	
				Absoluta	Relativa	Absoluta	Relativa
Castilla y León	Hombre	Española	563.520	-5.721	-1,01%	-3.092	-0,55%
		Extranjera	48.877	1.212	2,54%	5.927	13,80%
		Extranjera Unión Europea	23.295	-2.095	-8,25%	-1.984	-7,85%
		Extranjera no perteneciente a la Union Europea	25.582	3.307	14,85%	7.911	44,77%
		Total	612.397	-4.509	-0,73%	2.835	0,47%
	Mujer	Española	473.670	2.149	0,46%	7.422	1,59%
		Extranjera	44.482	1.422	3,30%	4.396	10,97%
		Extranjera Unión Europea	20.696	2.118	11,40%	-24	-0,11%
		Extranjera no perteneciente a la Union Europea	23.786	-696	-2,84%	4.420	22,82%
		Total	518.153	3.571	0,69%	11.817	2,33%
España	Hombre	Española	10.676.992	-61.031	-0,57%	-21.613	-0,20%
		Extranjera	1.637.714	50.722	3,20%	109.096	7,14%
		Extranjera Unión Europea	583.934	13.603	2,39%	11.513	2,01%
		Extranjera no perteneciente a la Union Europea	1.053.780	37.119	3,65%	97.583	10,21%
		Total	12.314.706	-10.309	-0,08%	87.483	0,72%
	Mujer	Española	9.395.868	56.405	0,60%	112.269	1,21%
		Extranjera	1.448.238	24.012	1,69%	90.214	6,64%
		Extranjera Unión Europea	553.977	25.833	4,89%	47.815	9,45%
		Extranjera no perteneciente a la Union Europea	894.260	-1.821	-0,20%	42.399	4,98%
		Total	10.844.106	80.417	0,75%	202.483	1,90%

FUENTE: D. G. de Presupuestos y Estadística de la Junta de Castilla y León con datos del INE, "EPA Metodología 2005 Base 2011".



**TABLA 14. POBLACIÓN OCUPADA POR SEXO Y NACIONALIDAD.
CUARTO TRIMESTRE DE 2019**

	Sexo	Nacionalidad	Dato absoluto	Variación intertrimestral		Variación interanual	
				Absoluta	Relativa	Absoluta	Relativa
Castilla y León	Hombre	Española	513.443	-5.285	-1,02%	662	0,13%
		Extranjera	39.517	917	2,38%	2.363	6,36%
		Extranjera Unión Europea	19.353	-2.941	-13,19%	-3.055	-13,63%
		Extranjera no perteneciente a la Union Europea	20.164	3.858	23,66%	5.418	36,74%
		Total	552.960	-4.368	-0,78%	3.025	0,55%
	Mujer	Española	416.846	2.420	0,58%	8.111	1,98%
		Extranjera	34.134	863	2,59%	2.002	6,23%
		Extranjera Unión Europea	16.905	1.468	9,51%	-1.024	-5,71%
		Extranjera no perteneciente a la Union Europea	17.229	-604	-3,39%	3.025	21,30%
		Total	450.979	3.283	0,73%	10.112	2,29%
España	Hombre	Española	9.457.404	-50.023	-0,53%	41.888	0,44%
		Extranjera	1.351.221	34.113	2,59%	113.639	9,18%
		Extranjera Unión Europea	506.842	2.474	0,49%	15.720	3,20%
		Extranjera no perteneciente a la Union Europea	844.379	31.639	3,89%	97.919	13,12%
		Total	10.808.625	-15.909	-0,15%	155.527	1,46%
	Mujer	Española	8.040.224	102.170	1,29%	178.202	2,27%
		Extranjera	1.118.035	6.300	0,57%	68.601	6,54%
		Extranjera Unión Europea	456.995	24.141	5,58%	43.804	10,60%
		Extranjera no perteneciente a la Union Europea	661.041	-17.841	-2,63%	24.797	3,90%
		Total	9.158.259	108.470	1,20%	246.804	2,77%

FUENTE: D. G. de Presupuestos y Estadística de la Junta de Castilla y León con datos del INE, "EPA Metodología 2005 Base 2011".

**TABLA 15. POBLACIÓN EN PARO POR SEXO Y NACIONALIDAD.
CUARTO TRIMESTRE DE 2019**

	Sexo	Nacionalidad	Dato absoluto	Variación intertrimestral		Variación interanual	
				Absoluta	Relativa	Absoluta	Relativa
Castilla y León	Hombre	Española	50.078	-437	-0,86%	-3.755	-6,97%
		Extranjera	9.360	295	3,26%	3.564	61,49%
		Extranjera Unión Europea	3.942	845	27,30%	1.071	37,28%
		Extranjera no perteneciente a la Union Europea	5.418	-550	-9,22%	2.493	85,26%
		Total	59.438	-142	-0,24%	-191	-0,32%
	Mujer	Española	56.825	-272	-0,48%	-689	-1,20%
		Extranjera	10.349	559	5,71%	2.394	30,10%
		Extranjera Unión Europea	3.792	651	20,71%	1.000	35,81%
		Extranjera no perteneciente a la Union Europea	6.557	-92	-1,38%	1.394	27,01%
		Total	67.173	287	0,43%	1.705	2,60%
España	Hombre	Española	1.219.588	-11.008	-0,89%	-63.501	-4,95%
		Extranjera	286.493	16.609	6,15%	-4.543	-1,56%
		Extranjera Unión Europea	77.092	11.129	16,87%	-4.207	-5,17%
		Extranjera no perteneciente a la Union Europea	209.401	5.480	2,69%	-336	-0,16%
		Total	1.506.082	5.601	0,37%	-68.044	-4,32%
	Mujer	Española	1.355.644	-45.765	-3,27%	-65.933	-4,64%
		Extranjera	330.202	17.712	5,67%	21.613	7,00%
		Extranjera Unión Europea	96.983	1.692	1,78%	4.011	4,31%
		Extranjera no perteneciente a la Union Europea	233.220	16.020	7,38%	17.602	8,16%
		Total	1.685.847	-28.053	-1,64%	-44.320	-2,56%

Nota: Las estimaciones del número de parados inferiores a 5.000 están sujetas a fuertes variaciones, debidas al error de muestreo.

FUENTE: D. G. de Presupuestos y Estadística de la Junta de Castilla y León con datos del INE, "EPA Metodología 2005 Base 2011".



**TABLA 16. TASAS DE ACTIVIDAD Y PARO POR SEXO Y NACIONALIDAD.
CUARTO TRIMESTRE DE 2019**

	Sexo	Nacionalidad	Tasa de actividad	Tasa de paro	Variación absoluta intertrimestral		Variación absoluta interanual	
					Tasa de actividad	Tasa de paro	Tasa de actividad	Tasa de paro
Castilla y León	Hombre	Española	59,44%	8,89%	-0,54	0,01	0,06	-0,61
		Extranjera	85,35%	19,15%	1,55	0,13	5,38	5,66
		Extranjera Unión Europea	81,17%	16,92%	-3,21	4,73	0,50	5,56
		Extranjera no perteneciente a la Union Europea	89,54%	21,18%	6,39	-5,62	10,57	4,63
		Total	60,92%	9,71%	-0,41	0,05	0,44	-0,08
	Mujer	Española	48,69%	12,00%	0,35	-0,11	1,08	-0,34
		Extranjera	68,29%	23,26%	-0,25	0,53	2,18	3,42
		Extranjera Unión Europea	70,84%	18,32%	4,83	1,41	9,30	4,85
		Extranjera no perteneciente a la Union Europea	66,21%	27,57%	-4,37	0,41	-5,60	0,91
		Total	49,92%	12,96%	0,35	-0,03	1,23	0,03
España	Hombre	Española	62,39%	11,42%	-0,37	-0,04	-0,27	-0,57
		Extranjera	79,58%	17,49%	0,68	0,49	-0,94	-1,55
		Extranjera Unión Europea	75,21%	13,20%	0,10	1,64	-1,41	-1,00
		Extranjera no perteneciente a la Union Europea	82,22%	19,87%	1,03	-0,19	-0,82	-2,06
		Total	64,24%	12,23%	-0,22	0,06	-0,21	-0,64
	Mujer	Española	52,25%	14,43%	0,26	-0,58	0,43	-0,88
		Extranjera	63,64%	22,80%	0,05	0,86	0,05	0,08
		Extranjera Unión Europea	65,23%	17,51%	1,03	-0,54	1,95	-0,86
		Extranjera no perteneciente a la Union Europea	62,69%	26,08%	-0,55	1,84	-1,07	0,77
		Total	53,53%	15,55%	0,25	-0,38	0,45	-0,71

Nota: La tasa de paro calculada a partir de estimaciones del número de parados inferiores a 5.000 están sujetas a fuertes variaciones, debidas al error de muestreo.

FUENTE: D. G. de Presupuestos y Estadística de la Junta de Castilla y León con datos del INE, "EPA Metodología 2005 Base 2011".

**TABLA 17. POBLACIÓN ACTIVA POR SEXO Y PROVINCIA.
CUARTO TRIMESTRE DE 2019**

	Provincia	Dato absoluto	Variación intertrimestral		Variación interanual	
			Absoluta	Relativa	Absoluta	Relativa
Hombre	Ávila	41.987	716	1,73%	2.295	5,78%
	Burgos	93.520	-1.336	-1,41%	-990	-1,05%
	León	109.393	-2.773	-2,47%	1.094	1,01%
	Palencia	38.756	-164	-0,42%	-307	-0,79%
	Salamanca	82.656	643	0,78%	-1.897	-2,24%
	Segovia	44.305	683	1,57%	3.255	7,93%
	Soria	24.609	-634	-2,51%	679	2,84%
	Valladolid	135.822	-1.672	-1,22%	1.240	0,92%
	Zamora	41.349	28	0,07%	-2.534	-5,77%
	Castilla y León	612.397	-4.509	-0,73%	2.835	0,47%
	España	12.314.706	-10.309	-0,08%	87.483	0,72%
Mujer	Ávila	31.616	865	2,81%	146	0,46%
	Burgos	78.555	1.357	1,76%	-803	-1,01%
	León	98.038	-970	-0,98%	4.025	4,28%
	Palencia	32.322	-174	-0,53%	186	0,58%
	Salamanca	67.712	-199	-0,29%	2.854	4,40%
	Segovia	36.266	1.974	5,76%	3.976	12,31%
	Soria	20.022	-621	-3,01%	1.128	5,97%
	Valladolid	119.680	2.002	1,70%	-1.066	-0,88%
	Zamora	33.942	-664	-1,92%	1.372	4,21%
	Castilla y León	518.153	3.571	0,69%	11.817	2,33%
	España	10.844.106	80.417	0,75%	202.483	1,90%

FUENTE: D. G. de Presupuestos y Estadística de la Junta de Castilla y León con datos del INE, "EPA Metodología 2005 Base 2011".

**TABLA 18. POBLACIÓN OCUPADA POR SEXO Y PROVINCIA.
CUARTO TRIMESTRE DE 2019**

	Provincia	Dato absoluto	Variación intertrimestral		Variación interanual	
			Absoluta	Relativa	Absoluta	Relativa
Hombre	Ávila	35.558	-291	-0,81%	1.760	5,21%
	Burgos	85.907	-2.702	-3,05%	-1.611	-1,84%
	León	96.609	-3.294	-3,30%	-872	-0,89%
	Palencia	35.757	-1.002	-2,73%	1.371	3,99%
	Salamanca	74.018	2.263	3,15%	-878	-1,17%
	Segovia	39.747	-707	-1,75%	1.878	4,96%
	Soria	23.316	-414	-1,75%	304	1,32%
	Valladolid	126.003	2.661	2,16%	3.522	2,88%
	Zamora	36.045	-881	-2,39%	-2.449	-6,36%
	Castilla y León	552.960	-4.368	-0,78%	3.025	0,55%
	España	10.808.625	-15.909	-0,15%	155.527	1,46%
Mujer	Ávila	28.057	994	3,67%	319	1,15%
	Burgos	70.100	3.533	5,31%	2.800	4,16%
	León	83.869	-1.150	-1,35%	595	0,71%
	Palencia	28.677	-1.019	-3,43%	2.544	9,73%
	Salamanca	56.766	-1.766	-3,02%	449	0,80%
	Segovia	31.871	1.003	3,25%	3.205	11,18%
	Soria	18.087	-831	-4,39%	137	0,76%
	Valladolid	105.552	4.122	4,06%	-1.120	-1,05%
	Zamora	28.001	-1.603	-5,41%	1.183	4,41%
	Castilla y León	450.979	3.283	0,73%	10.112	2,29%
	España	9.158.259	108.470	1,20%	246.804	2,77%

FUENTE: D. G. de Presupuestos y Estadística de la Junta de Castilla y León con datos del INE, "EPA Metodología 2005 Base 2011".

TABLA 19. POBLACIÓN EN PARO POR SEXO Y PROVINCIA. CUARTO TRIMESTRE DE 2019

	Provincia	Dato absoluto	Variación intertrimestral		Variación interanual	
			Absoluta	Relativa	Absoluta	Relativa
Hombre	Ávila	6.429	1.007	18,58%	535	9,08%
	Burgos	7.613	1.366	21,86%	620	8,87%
	León	12.784	520	4,24%	1.966	18,17%
	Palencia	2.999	839	38,82%	-1.679	-35,89%
	Salamanca	8.638	-1.620	-15,79%	-1.019	-10,55%
	Segovia	4.558	1.390	43,87%	1.377	43,29%
	Soria	1.293	-220	-14,52%	376	40,94%
	Valladolid	9.819	-4.333	-30,62%	-2.282	-18,86%
	Zamora	5.304	909	20,69%	-85	-1,58%
	Castilla y León	59.438	-142	-0,24%	-191	-0,32%
España	1.506.082	5.601	0,37%	-68.044	-4,32%	
Mujer	Ávila	3.558	-129	-3,51%	-173	-4,63%
	Burgos	8.455	-2.175	-20,46%	-3.602	-29,88%
	León	14.169	180	1,28%	3.430	31,94%
	Palencia	3.645	845	30,19%	-2.358	-39,28%
	Salamanca	10.946	1.566	16,70%	2.405	28,15%
	Segovia	4.396	971	28,35%	770	21,25%
	Soria	1.934	210	12,20%	991	104,97%
	Valladolid	14.128	-2.119	-13,04%	54	0,38%
	Zamora	5.941	939	18,76%	189	3,29%
	Castilla y León	67.173	287	0,43%	1.705	2,60%
España	1.685.847	-28.053	-1,64%	-44.320	-2,56%	

Nota: Las estimaciones del número de parados inferiores a 5.000 están sujetas a fuertes variaciones, debidas al error de muestreo.

FUENTE: D. G. de Presupuestos y Estadística de la Junta de Castilla y León con datos del INE, "EPA Metodología 2005 Base 2011".

**TABLA 20. TASAS DE ACTIVIDAD Y PARO POR SEXO Y PROVINCIA.
CUARTO TRIMESTRE DE 2019**

	Provincia	Tasa de actividad	Tasa de paro	Variación absoluta intertrimestral		Variación absoluta interanual	
				Tasa de actividad	Tasa de paro	Tasa de actividad	Tasa de paro
Hombre	Ávila	61,84%	15,31%	1,05	2,18	3,46	0,46
	Burgos	62,47%	8,14%	-0,90	1,55	-0,72	0,74
	León	56,74%	11,69%	-1,35	0,75	1,00	1,70
	Palencia	58,32%	7,74%	-0,12	2,19	-0,09	-4,24
	Salamanca	60,50%	10,45%	0,48	-2,06	-1,22	-0,97
	Segovia	68,20%	10,29%	1,07	3,03	4,91	2,54
	Soria	63,77%	5,25%	-1,75	-0,74	1,59	1,42
	Valladolid	63,62%	7,23%	-0,78	-3,06	0,50	-1,76
	Zamora	55,28%	12,83%	0,25	2,19	-2,73	0,55
	Castilla y León	60,92%	9,71%	-0,41	0,05	0,44	-0,08
España	64,24%	12,23%	-0,22	0,06	-0,21	-0,64	
Mujer	Ávila	47,42%	11,26%	1,31	-0,74	0,27	-0,60
	Burgos	52,66%	10,76%	0,87	-3,01	-0,61	-4,43
	León	47,82%	14,45%	-0,42	0,32	2,25	3,03
	Palencia	47,42%	11,28%	-0,21	2,66	0,52	-7,40
	Salamanca	46,50%	16,17%	-0,12	2,35	2,10	3,00
	Segovia	56,33%	12,12%	3,05	2,13	6,14	0,89
	Soria	53,61%	9,66%	-1,79	1,31	2,72	4,67
	Valladolid	52,93%	11,80%	0,84	-2,00	-0,62	0,15
	Zamora	44,94%	17,50%	-0,72	3,05	2,29	-0,16
	Castilla y León	49,92%	12,96%	0,35	-0,03	1,23	0,03
España	53,53%	15,55%	0,25	-0,38	0,45	-0,71	

Nota: La tasa de paro calculada a partir de estimaciones del número de parados inferiores a 5.000 están sujetas a fuertes variaciones, debidas al error de muestreo.

FUENTE: D. G. de Presupuestos y Estadística de la Junta de Castilla y León con datos del INE, "EPA Metodología 2005 Base 2011".



**TABLA 21. POBLACIÓN OCUPADA POR SEXO Y TIPO DE JORNADA LABORAL.
CUARTO TRIMESTRE DE 2019**

Sexo	Tipo de jornada laboral	CyL	España	Variación intertrimestral				Variación interanual			
				Absoluta		Relativa		Absoluta		Relativa	
				CyL	España	CyL	España	CyL	España	CyL	España
Hombre	A tiempo completo	520.144	10.046.670	-2.769	-50.720	-0,53%	-0,50%	7.767	129.042	1,52%	1,30%
	A tiempo parcial	32.815	761.954	-1.599	34.810	-4,65%	4,79%	-4.742	26.485	-12,63%	3,60%
	Total	552.960	10.808.625	-4.368	-15.909	-0,78%	-0,15%	3.025	155.527	0,55%	1,46%
Mujer	A tiempo completo	334.334	6.975.383	-1.733	-12.317	-0,52%	-0,18%	11.288	223.223	3,49%	3,31%
	A tiempo parcial	116.646	2.182.877	5.017	120.787	4,49%	5,86%	-1.176	23.581	-1,00%	1,09%
	Total	450.979	9.158.259	3.283	108.470	0,73%	1,20%	10.112	246.804	2,29%	2,77%
Total	A tiempo completo	854.478	17.022.053	-4.502	-63.037	-0,52%	-0,37%	19.055	352.265	2,28%	2,11%
	A tiempo parcial	149.461	2.944.831	3.418	155.597	2,34%	5,58%	-5.918	50.065	-3,81%	1,73%
	Total	1.003.939	19.966.884	-1.084	92.560	-0,11%	0,47%	13.138	402.331	1,33%	2,06%

FUENTE: D. G. de Presupuestos y Estadística de la Junta de Castilla y León con datos del INE, "EPA Metodología 2005 Base 2011".



**TABLA 22. POBLACIÓN OCUPADA ASALARIADA POR SEXO Y TIPO DE CONTRATO.
CUARTO TRIMESTRE DE 2019**

Sexo	Tipo de contrato	CyL	España	Variación intertrimestral				Variación interanual			
				Absoluta		Relativa		Absoluta		Relativa	
				CyL	España	CyL	España	CyL	España	CyL	España
Hombre	De duración indefinida	329.656	6.576.570	1.135	52.070	0,35%	0,80%	8.378	244.405	2,61%	3,86%
	Temporal	99.068	2.185.055	-4.840	-78.214	-4,66%	-3,46%	-1.065	-66.054	-1,06%	-2,93%
	Total	428.724	8.761.626	-3.705	-26.145	-0,86%	-0,30%	7.314	178.351	1,74%	2,08%
Mujer	De duración indefinida	283.072	5.871.718	6.273	82.647	2,27%	1,43%	8.000	169.767	2,91%	2,98%
	Temporal	110.511	2.212.795	-3.350	-343	-2,94%	-0,02%	6.062	44.430	5,80%	2,05%
	Total	393.583	8.084.513	2.924	82.304	0,75%	1,03%	14.062	214.197	3,71%	2,72%
Total	De duración indefinida	612.727	12.448.289	7.409	134.716	1,22%	1,09%	16.378	414.172	2,75%	3,44%
	Temporal	209.580	4.397.850	-8.190	-78.557	-3,76%	-1,75%	4.997	-21.624	2,44%	-0,49%
	Total	822.307	16.846.139	-781	56.159	-0,09%	0,33%	21.376	392.549	2,67%	2,39%

FUENTE: D. G. de Presupuestos y Estadística de la Junta de Castilla y León con datos del INE, "EPA Metodología 2005 Base 2011".

**TABLA 23. POBLACIÓN EN PARO POR SEXO Y TIEMPO DE BÚSQUEDA DE EMPLEO.
 CUARTO TRIMESTRE DE 2019**

Sexo	Tiempo de búsqueda de empleo	CyL	España	Variación intertrimestral				Variación interanual			
				Absoluta		Relativa		Absoluta		Relativa	
				CyL	España	CyL	España	CyL	España	CyL	España
Hombre	Menos de 6 meses	22.288	550.562	3.419	36.638	18,12%	7,13%	1.392	-1.420	6,66%	-0,26%
	De 6 meses a menos de 1 año	5.480	186.205	-2.729	-9.916	-33,24%	-5,06%	-1.635	16.133	-22,98%	9,49%
	De 1 año a menos de 2 años	8.031	189.551	-353	-5.393	-4,21%	-2,77%	1.691	-19.304	26,67%	-9,24%
	2 años o más	18.822	427.067	2.032	16.254	12,10%	3,96%	-2.316	-88.479	-10,95%	-17,16%
	Ya ha encontrado empleo	4.817	152.697	-2.511	-31.983	-34,26%	-17,32%	676	25.027	16,33%	19,60%
	Total	59.438	1.506.082	-142	5.601	-0,24%	0,37%	-191	-68.044	-0,32%	-4,32%
Mujer	Menos de 6 meses	23.196	554.996	6.001	20.078	34,90%	3,75%	2.535	-19.435	12,27%	-3,38%
	De 6 meses a menos de 1 año	6.541	205.907	-1.039	-2.050	-13,70%	-0,99%	-753	4.710	-10,33%	2,34%
	De 1 año a menos de 2 años	10.259	243.498	-4.205	-9.071	-29,07%	-3,59%	-1.132	-10.511	-9,94%	-4,14%
	2 años o más	21.307	526.900	3.202	-12.986	17,69%	-2,41%	346	-46.771	1,65%	-8,15%
	Ya ha encontrado empleo	5.870	154.545	-3.672	-24.024	-38,48%	-13,45%	710	27.686	13,76%	21,82%
	Total	67.173	1.685.847	287	-28.053	0,43%	-1,64%	1.705	-44.320	2,60%	-2,56%
Total	Menos de 6 meses	45.483	1.105.558	9.420	56.716	26,12%	5,41%	3.927	-20.855	9,45%	-1,85%
	De 6 meses a menos de 1 año	12.021	392.112	-3.767	-11.966	-23,86%	-2,96%	-2.388	20.843	-16,57%	5,61%
	De 1 año a menos de 2 años	18.290	433.049	-4.558	-14.464	-19,95%	-3,23%	559	-29.815	3,15%	-6,44%
	2 años o más	40.129	953.967	5.234	3.268	15,00%	0,34%	-1.970	-135.250	-4,68%	-12,42%
	Ya ha encontrado empleo	10.687	307.242	-6.183	-56.007	-36,65%	-15,42%	1.386	52.713	14,90%	20,71%
	Total	126.611	3.191.928	146	-22.452	0,12%	-0,70%	1.515	-112.364	1,21%	-3,40%

Nota: Las estimaciones del número de parados inferiores a 5.000 están sujetas a fuertes variaciones, debidas al error de muestreo.

FUENTE: D. G. de Presupuestos y Estadística de la Junta de Castilla y León con datos del INE, "EPA Metodología 2005 Base 2011".

**TABLA 24. POBLACIÓN INACTIVA POR SEXO Y GRUPO DE EDAD.
CUARTO TRIMESTRE DE 2019**

Sexo	Grupo de edad	CyL	España	Variación intertrimestral				Variación interanual			
				Absoluta		Relativa		Absoluta		Relativa	
				CyL	España	CyL	España	CyL	España	CyL	España
##### Hombre	Menor de 25 años	60.273	1.326.892	7.056	88.242	13,26%	7,12%	-751	31.155	-1,23%	2,40%
	De 16 a 19 años	35.626	824.933	2.544	28.170	7,69%	3,54%	-1.248	20.229	-3,39%	2,51%
	De 20 a 24 años	24.647	501.959	4.512	60.072	22,41%	13,59%	498	10.926	2,06%	2,23%
	De 25 o más años	332.634	5.528.648	-3.228	-29.049	-0,96%	-0,52%	-4.703	80.088	-1,39%	1,47%
	De 25 a 54 años	34.733	832.014	897	-20.386	2,65%	-2,39%	-1.984	22.704	-5,40%	2,81%
	De 55 y más años	297.901	4.696.634	-4.124	-8.663	-1,37%	-0,18%	-2.719	57.384	-0,90%	1,24%
	Total	392.907	6.855.540	3.828	59.194	0,98%	0,87%	-5.453	111.243	-1,37%	1,65%
Mujer	Menor de 25 años	64.260	1.376.744	4.267	82.778	7,11%	6,40%	-234	64.135	-0,36%	4,89%
	De 16 a 19 años	36.141	809.673	1.523	32.967	4,40%	4,24%	503	29.268	1,41%	3,75%
	De 20 a 24 años	28.119	567.071	2.744	49.811	10,81%	9,63%	-737	34.867	-2,55%	6,55%
	De 25 o más años	455.592	8.036.127	-8.053	-106.898	-1,74%	-1,31%	-13.514	-57.585	-2,88%	-0,71%
	De 25 a 54 años	73.863	1.725.401	-5.750	-78.300	-7,22%	-4,34%	-10.339	-107.670	-12,28%	-5,87%
	De 55 y más años	381.730	6.310.726	-2.303	-28.598	-0,60%	-0,45%	-3.175	50.086	-0,82%	0,80%
	Total	519.853	9.412.871	-3.786	-24.120	-0,72%	-0,26%	-13.749	6.550	-2,58%	0,07%
Total	Menor de 25 años	124.533	2.703.636	11.323	171.020	10,00%	6,75%	-985	95.290	-0,78%	3,65%
	De 16 a 19 años	71.767	1.634.605	4.067	61.137	6,01%	3,89%	-746	49.497	-1,03%	3,12%
	De 20 a 24 años	52.766	1.069.030	7.256	109.883	15,94%	11,46%	-239	45.792	-0,45%	4,48%
	De 25 o más años	788.226	13.564.775	-11.281	-135.947	-1,41%	-0,99%	-18.217	22.503	-2,26%	0,17%
	De 25 a 54 años	108.596	2.557.415	-4.853	-98.685	-4,28%	-3,72%	-12.323	-84.967	-10,19%	-3,22%
	De 55 y más años	679.631	11.007.360	-6.428	-37.261	-0,94%	-0,34%	-5.894	107.470	-0,86%	0,99%
	Total	912.760	16.268.411	42	35.073	0,00%	0,22%	-19.202	117.793	-2,06%	0,73%

FUENTE: D. G. de Presupuestos y Estadística de la Junta de Castilla y León con datos del INE, "EPA Metodología 2005 Base 2011".

**TABLA 25. POBLACIÓN INACTIVA POR SEXO Y SITUACIÓN DE INACTIVIDAD
 CUARTO TRIMESTRE DE 2019**

Sexo	Situación de inactividad	CyL	España	Variación intertrimestral				Variación interanual			
				Absoluta		Relativa		Absoluta		Relativa	
				CyL	España	CyL	España	CyL	España	CyL	España
Hombre	Estudiante	64.111	1.387.578	7.916	122.025	14,09%	9,64%	563	25.041	0,89%	1,84%
	Jubilado	267.049	4.029.846	-1.481	-11.203	-0,55%	-0,28%	-3.480	45.905	-1,29%	1,15%
	Labores del hogar	13.874	387.184	-657	-2.451	-4,52%	-0,63%	-4.330	25.428	-23,78%	7,03%
	Incapacitado permanente	30.152	612.152	1.043	-5.243	3,58%	-0,85%	559	2.331	1,89%	0,38%
	Perceptor de pensión distinta de la de jubilación	5.959	177.612	-2.824	9.971	-32,15%	5,95%	-329	11.450	-5,23%	6,89%
	Otra situación ⁽¹⁾	11.764	261.167	-169	-53.905	-1,41%	-17,11%	1.564	1.088	15,33%	0,42%
	Total	392.907	6.855.540	3.828	59.194	0,98%	0,87%	-5.453	111.243	-1,37%	1,65%
Mujer	Estudiante	68.662	1.511.786	6.284	148.216	10,07%	10,87%	-1.652	97.810	-2,35%	6,92%
	Jubilado	125.040	2.440.553	2.181	24.331	1,78%	1,01%	1.624	70.229	1,32%	2,96%
	Labores del hogar	194.752	3.213.449	-9.876	-120.028	-4,83%	-3,60%	-11.258	-106.111	-5,46%	-3,20%
	Incapacitado permanente	33.009	641.543	-421	2.650	-1,26%	0,41%	-4.109	-16.978	-11,07%	-2,58%
	Perceptor de pensión distinta de la de jubilación	92.794	1.452.301	-336	-34.789	-0,36%	-2,34%	2.272	7.839	2,51%	0,54%
	Otra situación ⁽¹⁾	5.595	153.239	-1.617	-44.499	-22,42%	-22,50%	-626	-46.239	-10,07%	-23,18%
	Total	519.853	9.412.871	-3.786	-24.120	-0,72%	-0,26%	-13.749	6.550	-2,58%	0,07%
Total	Estudiante	132.773	2.899.364	14.200	270.241	11,98%	10,28%	-1.089	122.851	-0,81%	4,42%
	Jubilado	392.089	6.470.399	700	13.128	0,18%	0,20%	-1.856	116.134	-0,47%	1,83%
	Labores del hogar	208.626	3.600.634	-10.533	-122.480	-4,81%	-3,29%	-15.588	-80.683	-6,95%	-2,19%
	Incapacitado permanente	63.161	1.253.695	622	-2.593	0,99%	-0,21%	-3.549	-14.647	-5,32%	-1,15%
	Perceptor de pensión distinta de la de jubilación	98.753	1.629.912	-3.160	-24.819	-3,10%	-1,50%	1.943	19.289	2,01%	1,20%
	Otra situación ⁽¹⁾	17.358	414.406	-1.786	-98.404	-9,33%	-19,19%	938	-45.151	5,71%	-9,82%
	Total	912.760	16.268.411	42	35.073	0,00%	0,22%	-19.202	117.793	-2,06%	0,73%

Nota: ⁽¹⁾ La categoría 'Otra situación' incluye a los inactivos que no mencionan ninguna situación de inactividad y declaran estar buscando empleo o trabajar.

FUENTE: D. G. de Presupuestos y Estadística de la Junta de Castilla y León con datos del INE, "EPA Metodología 2005 Base 2011".



Gráfico 1. Evolución de la Población activa, ocupada y en paro.
Castilla y León. Primer trimestre 2005 - Cuarto trimestre 2019
(miles de personas)

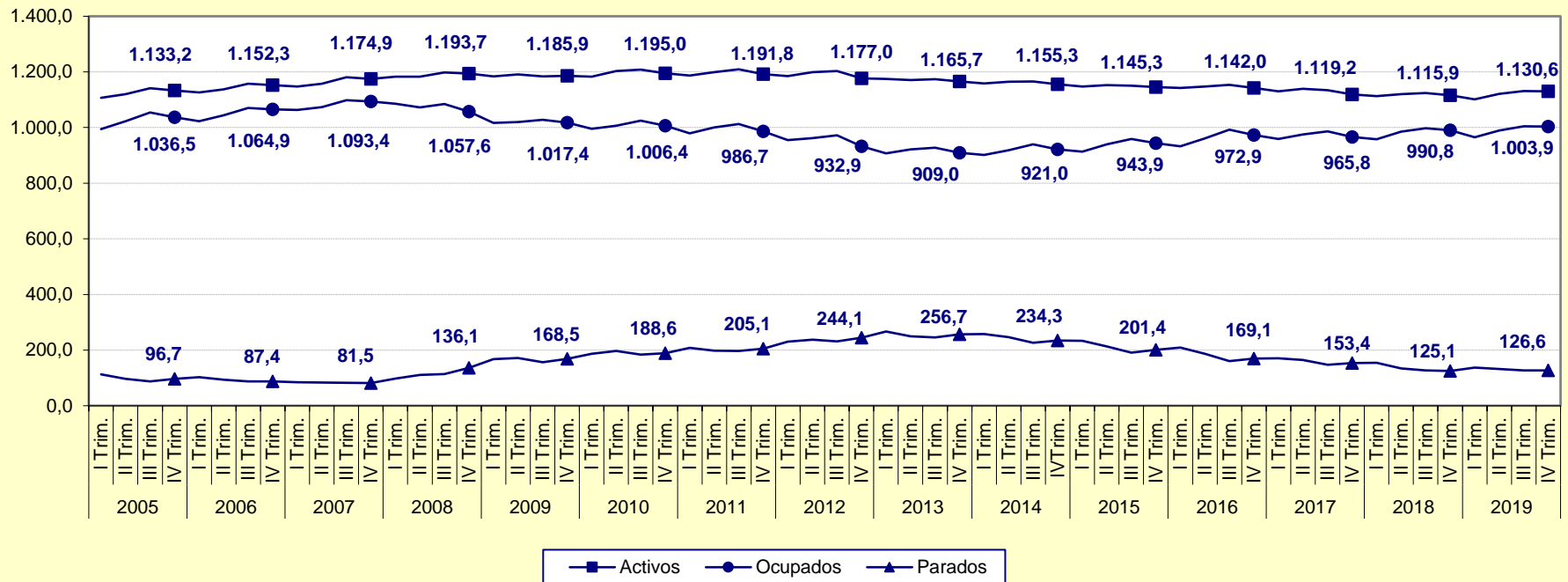

FUENTE: D. G. de Presupuestos y Estadística de la Junta de Castilla y León con datos del INE, "EPA Metodología 2005 Base 2011".

Gráfico 2. Evolución de la Tasa de actividad. Castilla y León y España. Primer trimestre 2005 - Cuarto trimestre 2019

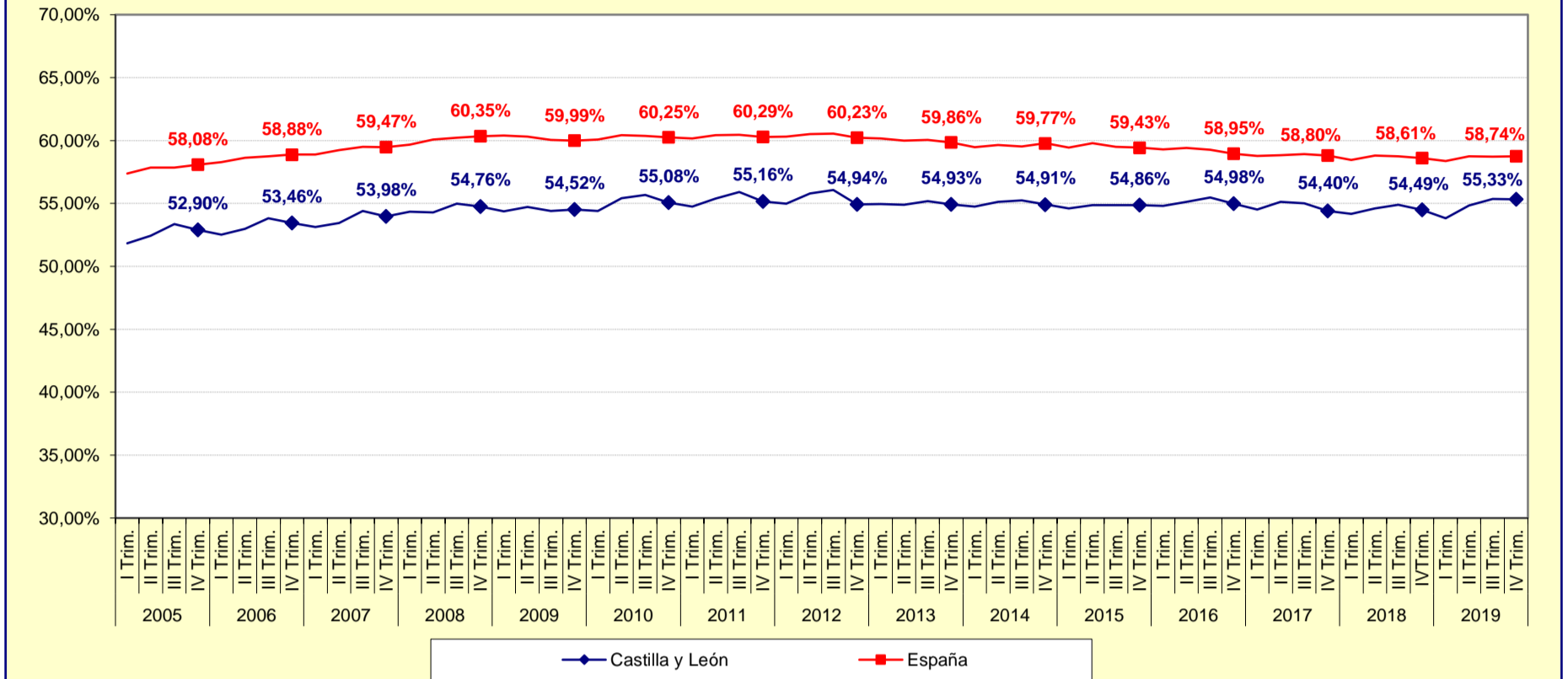

Nota: Entre 1977 y 1995 los datos corresponden a la serie revisada con Metodología 2002. Entre 1996 y 2001 a la serie con Metodología 2002 y base censal revisada con la Metodología 2005 Base 2001. Desde 2002 a 2013 a la serie con Metodología 2005 y base censal revisada con la Metodología 2005 Base 2011. Desde 2014 a la Metodología 2005 Base 2011.

FUENTE: D. G. de Presupuestos y Estadística de la Junta de Castilla y León con datos del INE, "EPA Metodología 2005 Base 2011".

Gráfico 3. Evolución de la Tasa de actividad por Sexo. Castilla y León. Primer trimestre 2005 - Cuarto trimestre 2019

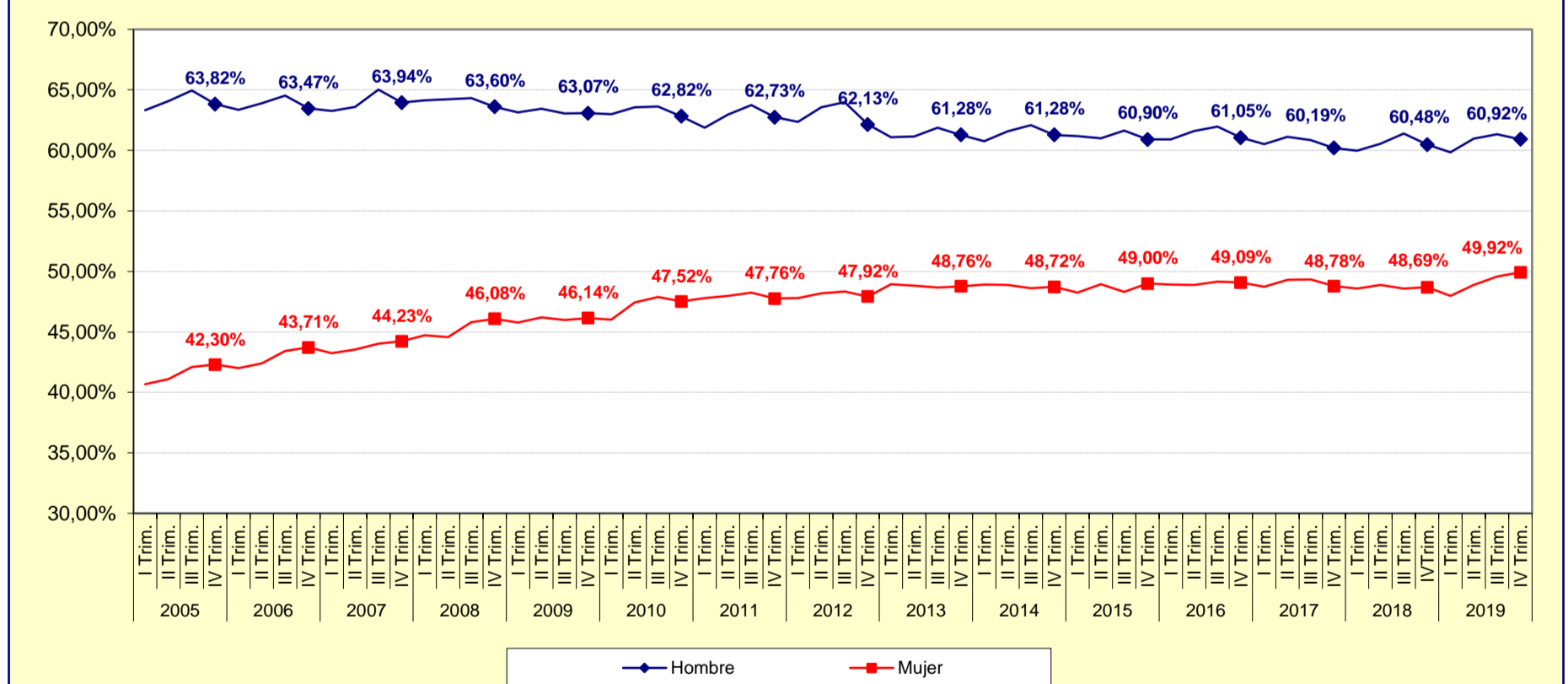

Nota: Entre 1977 y 1995 los datos corresponden a la serie revisada con Metodología 2002. Entre 1996 y 2001 a la serie con Metodología 2002 y base censal revisada con la Metodología 2005 Base 2001. Desde 2002 a 2013 a la serie con Metodología 2005 y base censal revisada con la Metodología 2005 Base 2011. Desde 2014 a la Metodología 2005 Base 2011.

FUENTE: D. G. de Presupuestos y Estadística de la Junta de Castilla y León con datos del INE, "EPA Metodología 2005 Base 2011".

Gráfico 4. Evolución de la Tasa de paro. Castilla y León y España. Primer trimestre 2005 - Cuarto trimestre 2019

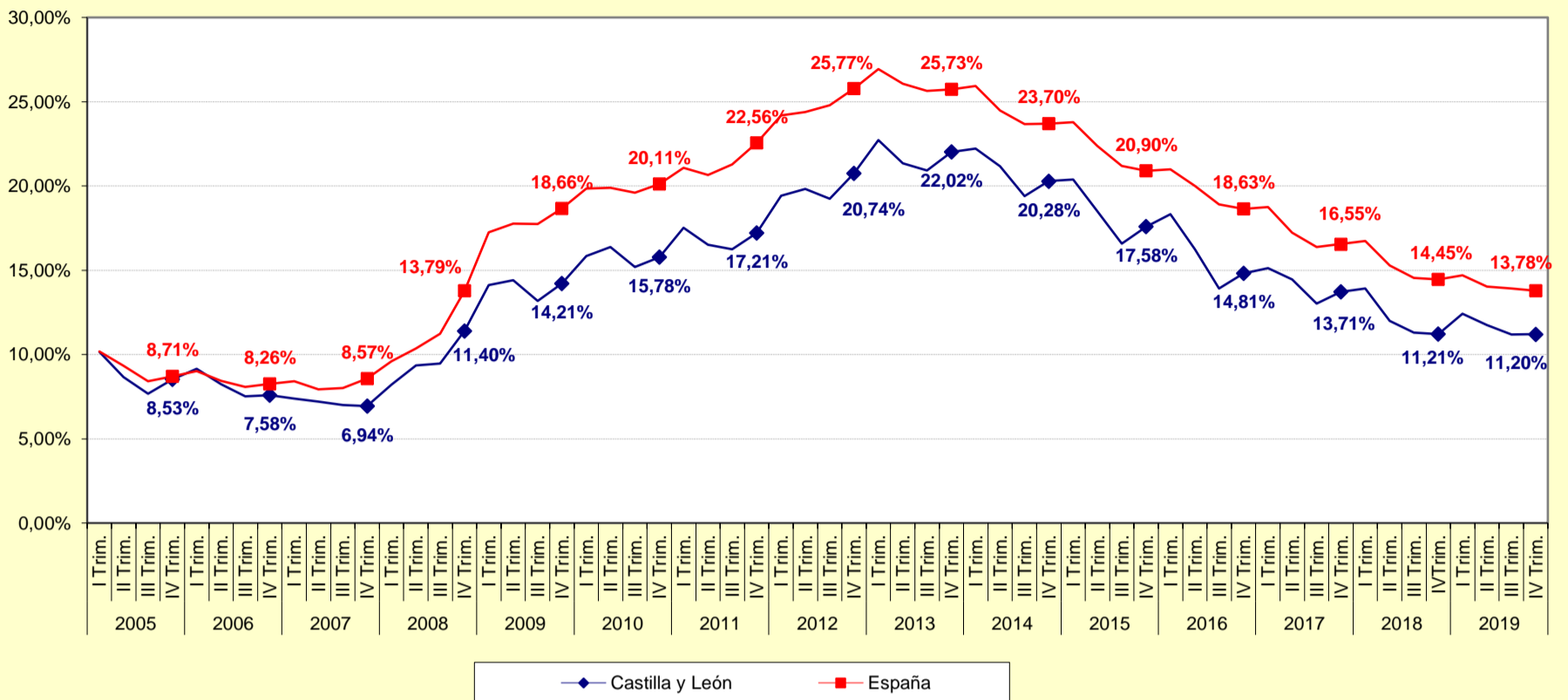

Nota: Entre 1977 y 1995 los datos corresponden a la serie revisada con Metodología 2002. Entre 1996 y 2001 a la serie con Metodología 2002 y base censal revisada con la Metodología 2005 Base 2001. Desde 2002 a 2013 a la serie con Metodología 2005 y base censal revisada con la Metodología 2005 Base 2011. Desde 2014 a la Metodología 2005 Base 2011.

FUENTE: D. G. de Presupuestos y Estadística de la Junta de Castilla y León con datos del INE, "EPA Metodología 2005 Base 2011".

Gráfico 5. Evolución de la Tasa de paro por Sexo. Castilla y León. Primer trimestre 2005 - Cuarto trimestre 2019

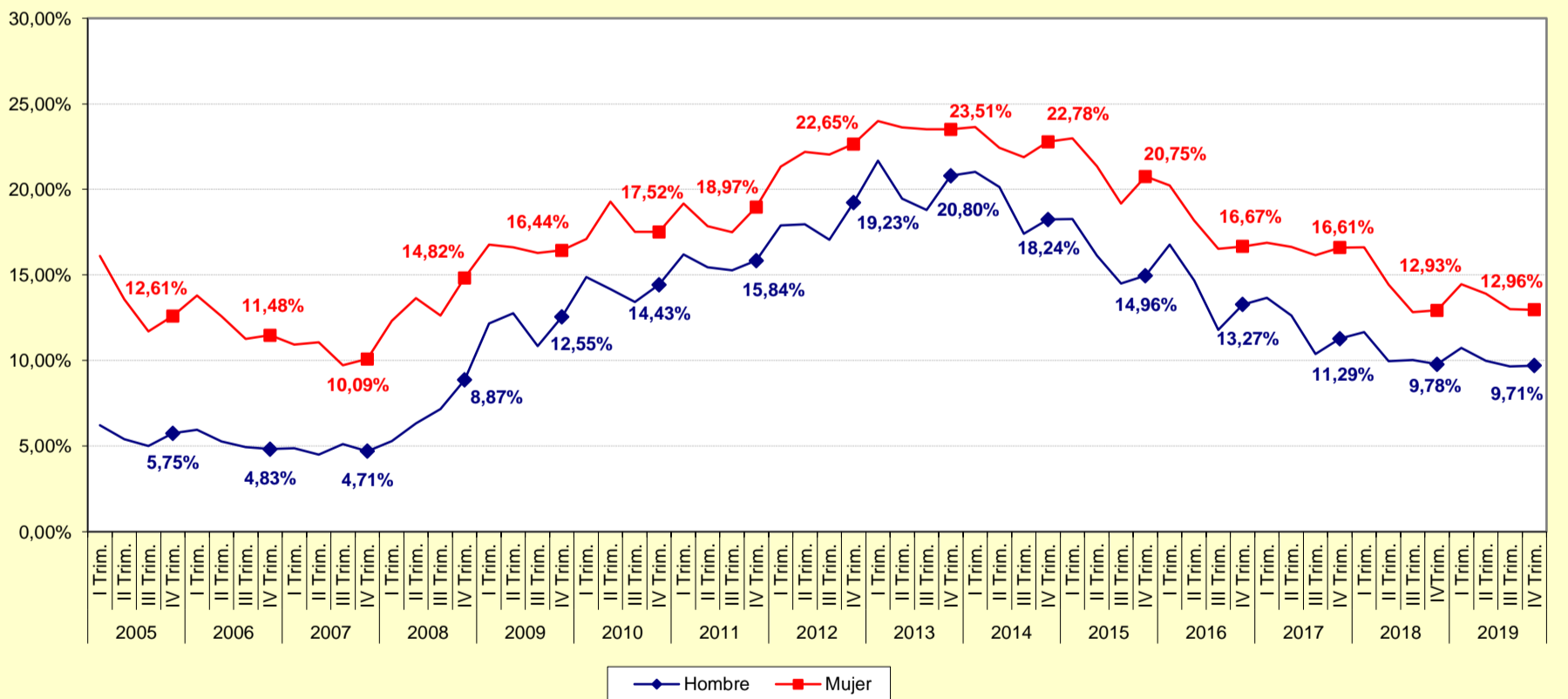

Nota: Entre 1977 y 1995 los datos corresponden a la serie revisada con Metodología 2002. Entre 1996 y 2001 a la serie con Metodología 2002 y base censal revisada con la Metodología 2005 Base 2001. Desde 2002 a 2013 a la serie con Metodología 2005 y base censal revisada con la Metodología 2005 Base 2011. Desde 2014 a la Metodología 2005 Base 2011.

FUENTE: D. G. de Presupuestos y Estadística de la Junta de Castilla y León con datos del INE, "EPA Metodología 2005 Base 2011".

Gráfico 6. Evolución de la variación relativa intertrimestral de la Población activa. Castilla y León y España. Primer trimestre 2005 - Cuarto trimestre 2019

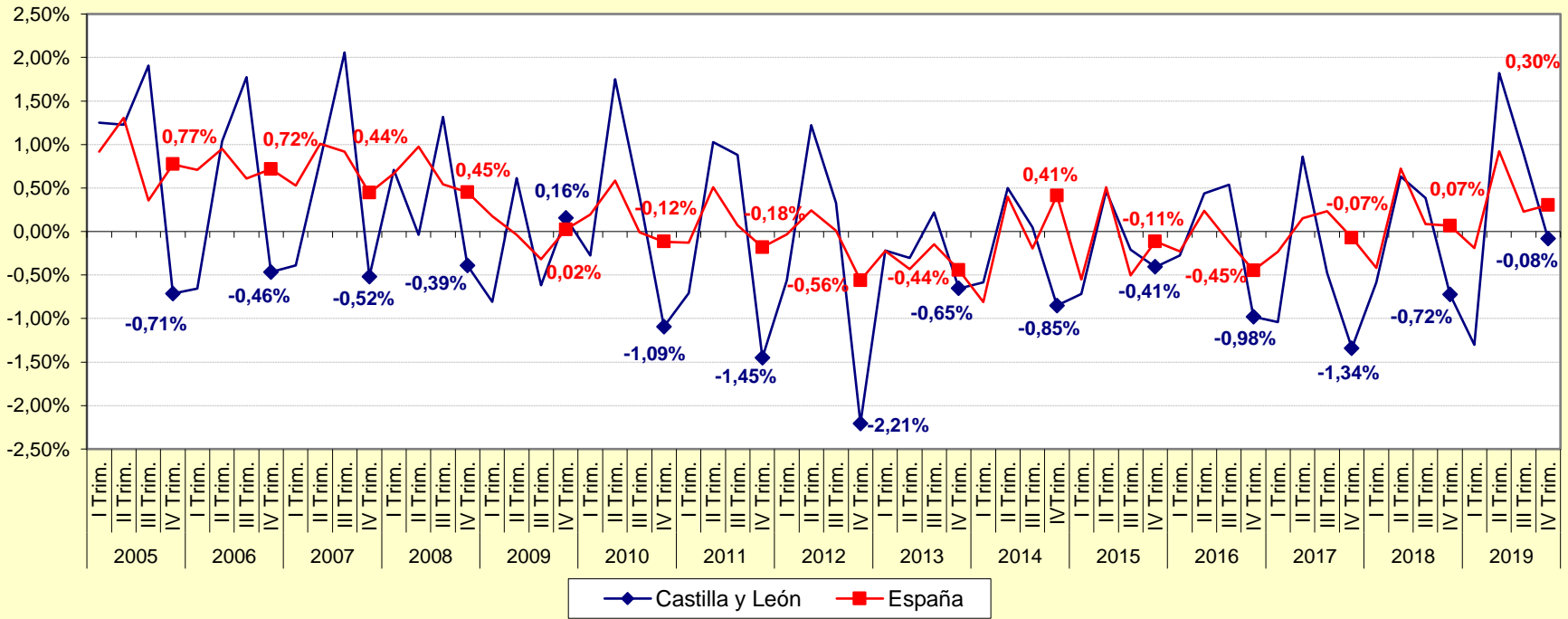

FUENTE: D. G. de Presupuestos y Estadística de la Junta de Castilla y León con datos del INE, "EPA Metodología 2005 Base 2011".

Gráfico 7. Evolución de la variación relativa intertrimestral de la Población ocupada. Castilla y León y España. Primer trimestre 2005 - Cuarto trimestre 2019

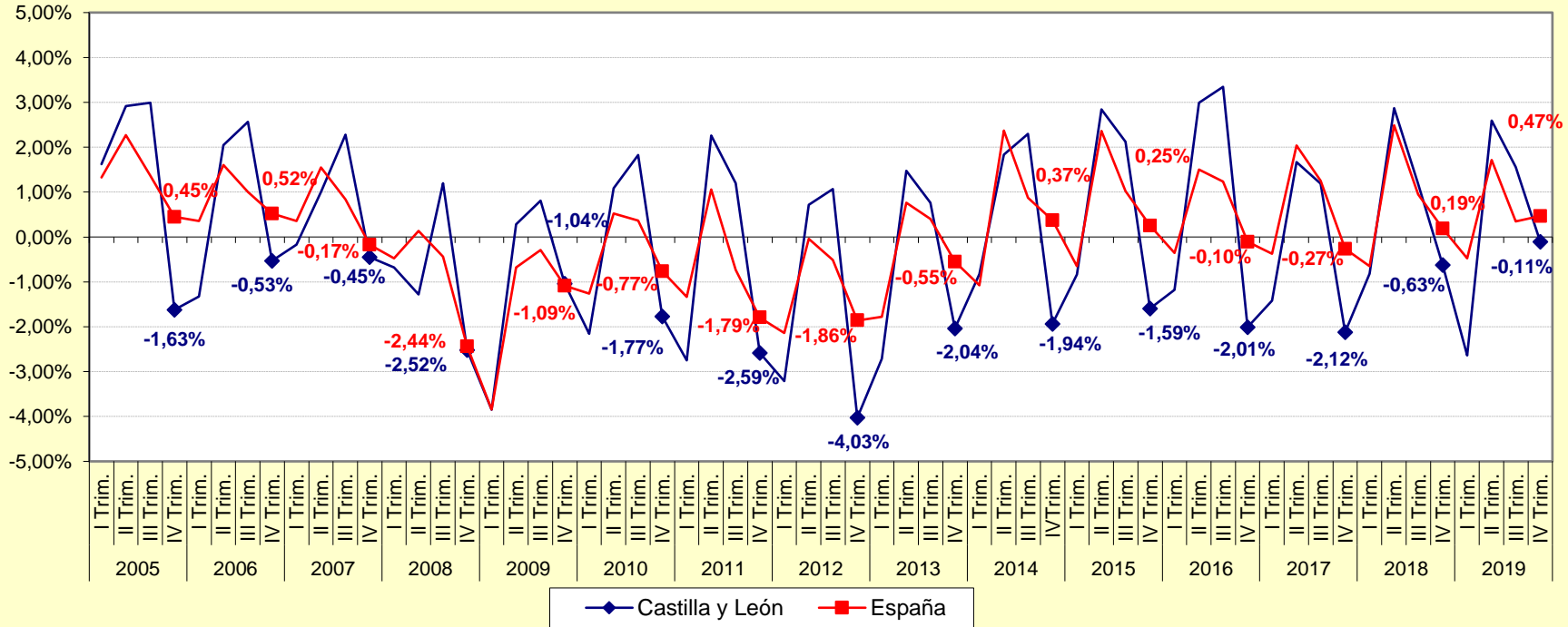

FUENTE: D. G. de Presupuestos y Estadística de la Junta de Castilla y León con datos del INE, "EPA Metodología 2005 Base 2011".

Gráfico 8. Evolución de la variación relativa intertrimestral de la Población en paro. Castilla y León y España. Primer trimestre 2005 - Cuarto trimestre 2019

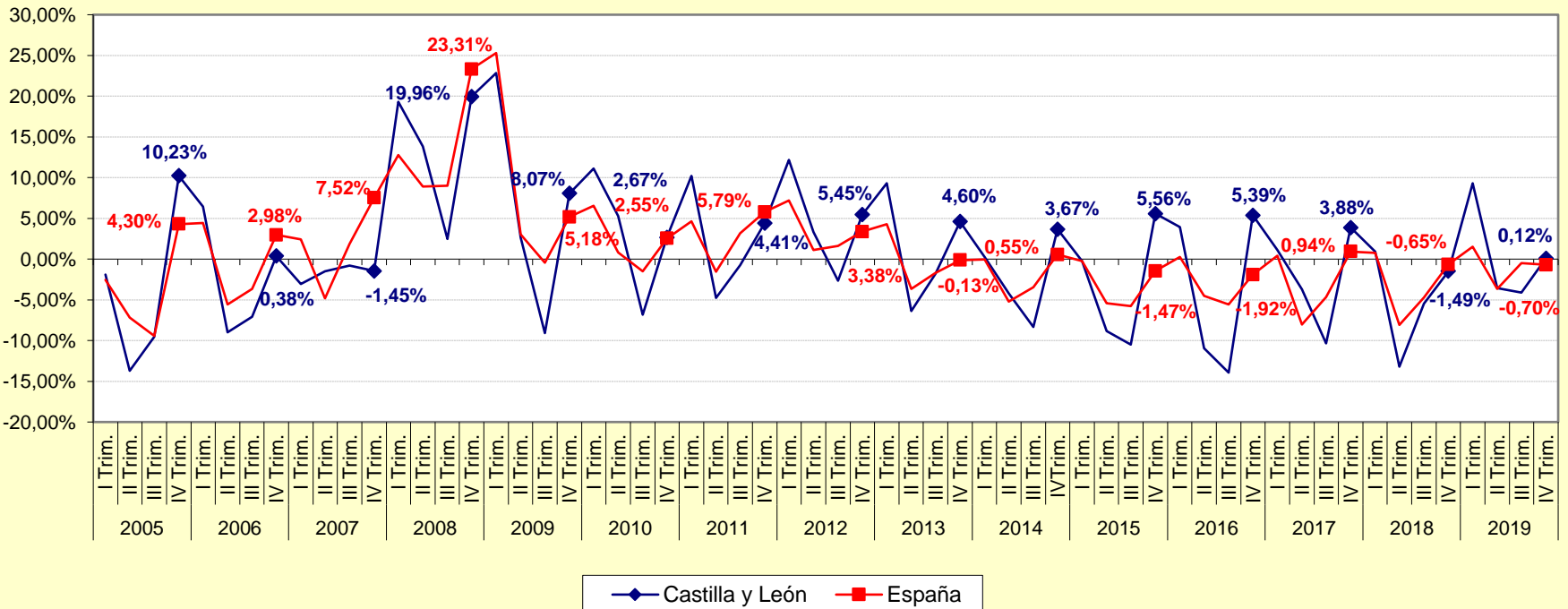

Nota: Las variaciones calculadas con estimaciones del número de parados inferiores a 5.000 están sujetas a fuertes variaciones, debidas al error de muestreo.

FUENTE: D. G. de Presupuestos y Estadística de la Junta de Castilla y León con datos del INE, "EPA Metodología 2005 Base 2011".

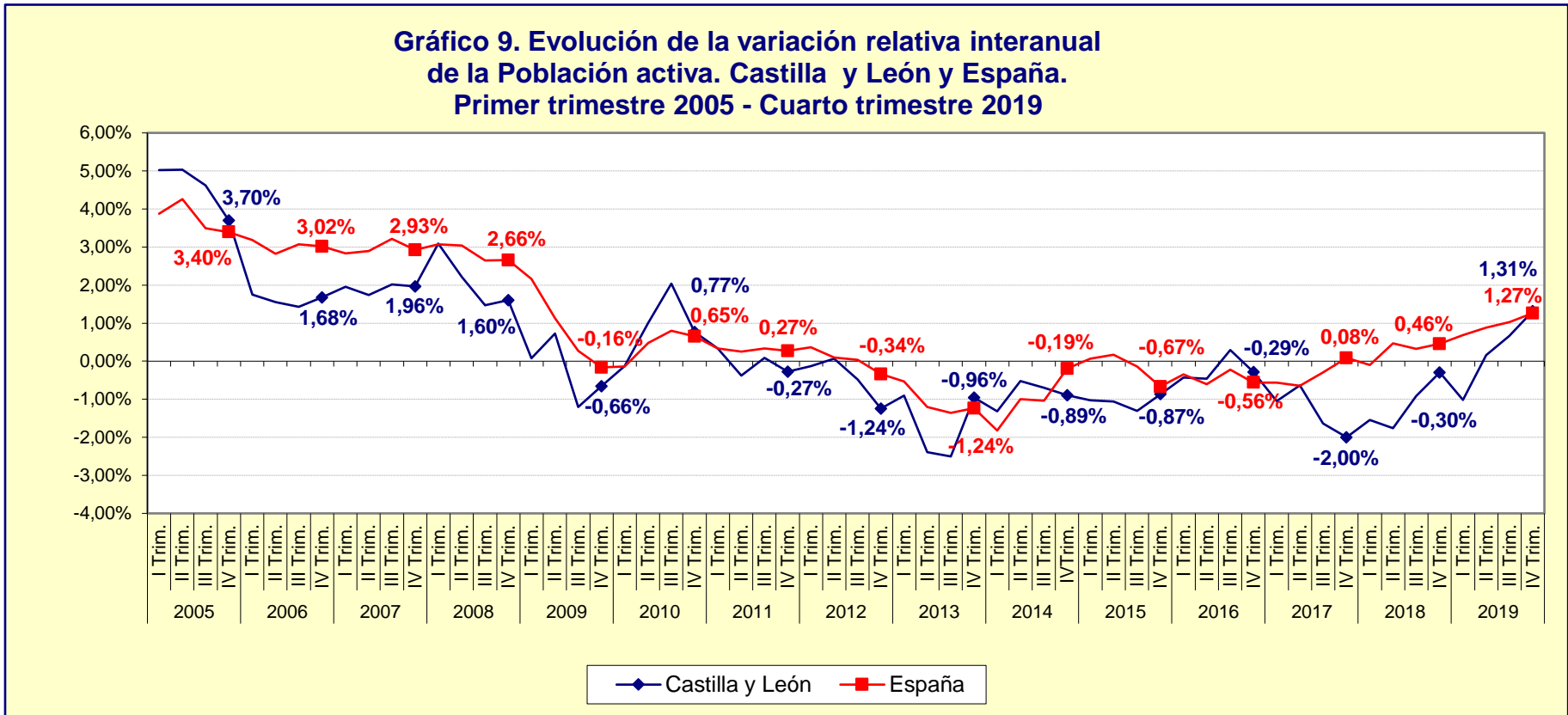

FUENTE: D. G. de Presupuestos y Estadística de la Junta de Castilla y León con datos del INE, "EPA Metodología 2005 Base 2011".

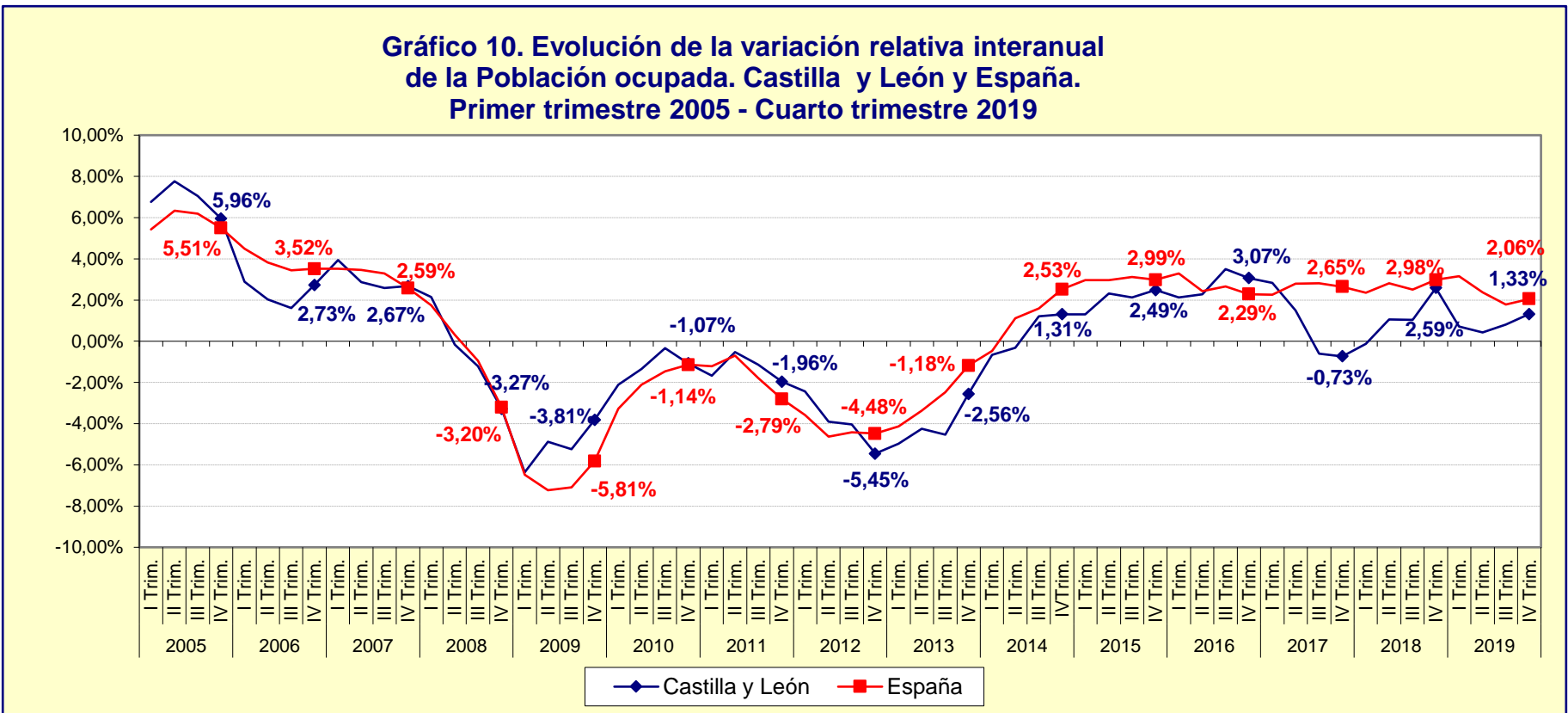

FUENTE: D. G. de Presupuestos y Estadística de la Junta de Castilla y León con datos del INE, "EPA Metodología 2005 Base 2011".

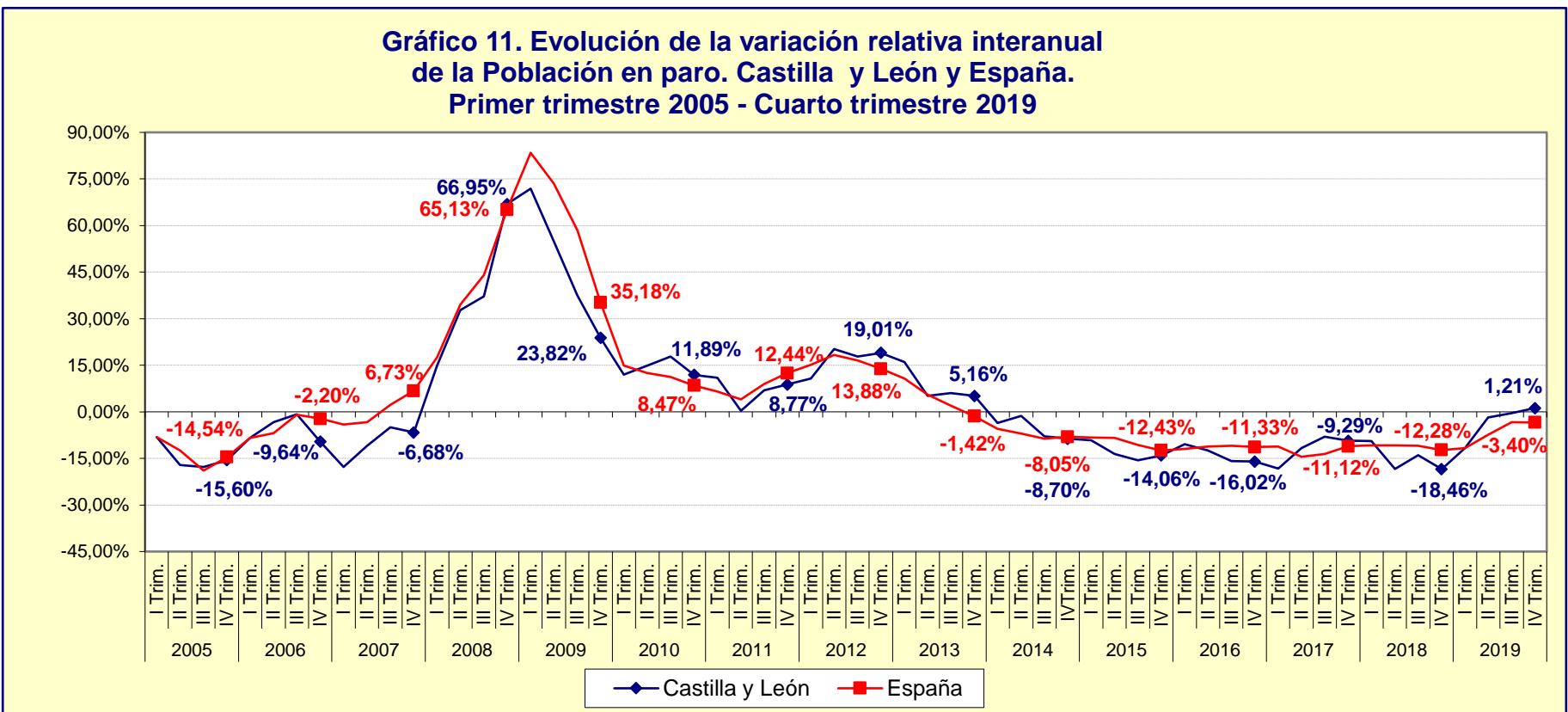

Nota: Las variaciones calculadas con estimaciones del número de parados inferiores a 5.000 están sujetas a fuertes variaciones, debidas al error de muestreo.

FUENTE: D. G. de Presupuestos y Estadística de la Junta de Castilla y León con datos del INE, "EPA Metodología 2005 Base 2011".

Gráfico 12. Variación relativa intertrimestral de la Población activa por Provincia. Castilla y León y España. Cuarto trimestre 2019

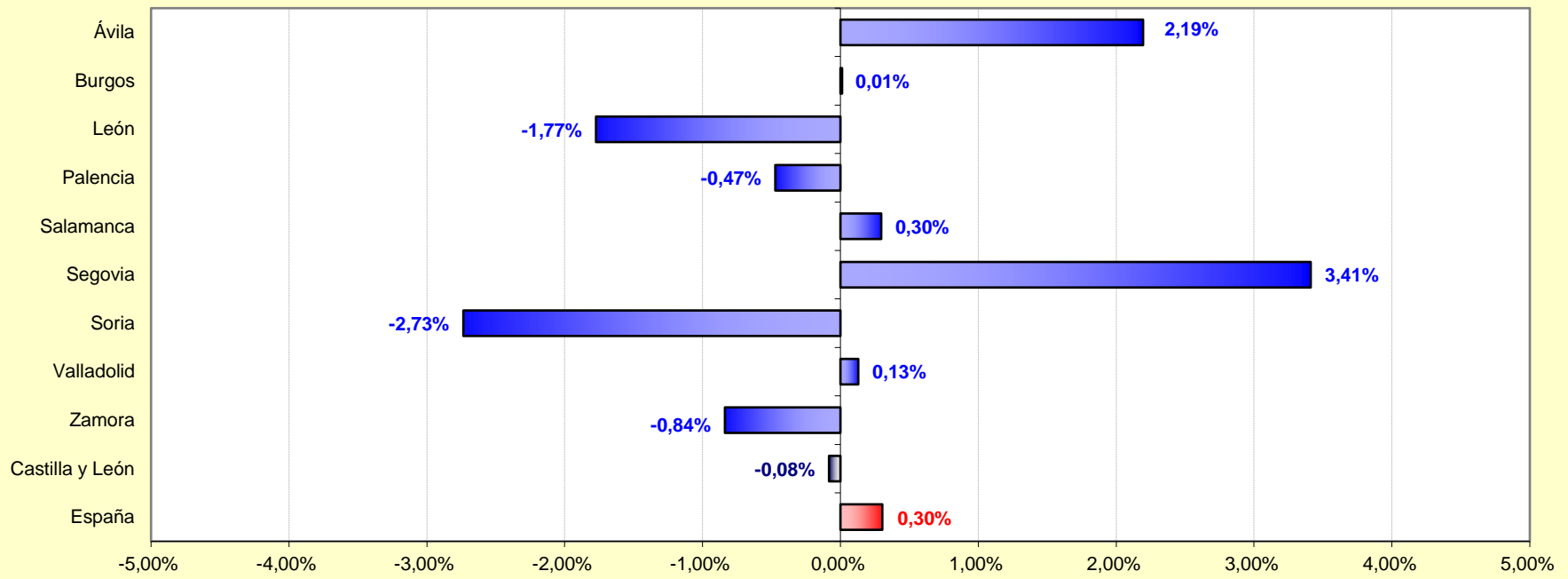

FUENTE: D. G. de Presupuestos y Estadística de la Junta de Castilla y León con datos del INE, "EPA Metodología 2005 Base 2011".

Gráfico 13. Variación relativa intertrimestral de la Población ocupada por Provincia. Castilla y León y España. Cuarto trimestre 2019

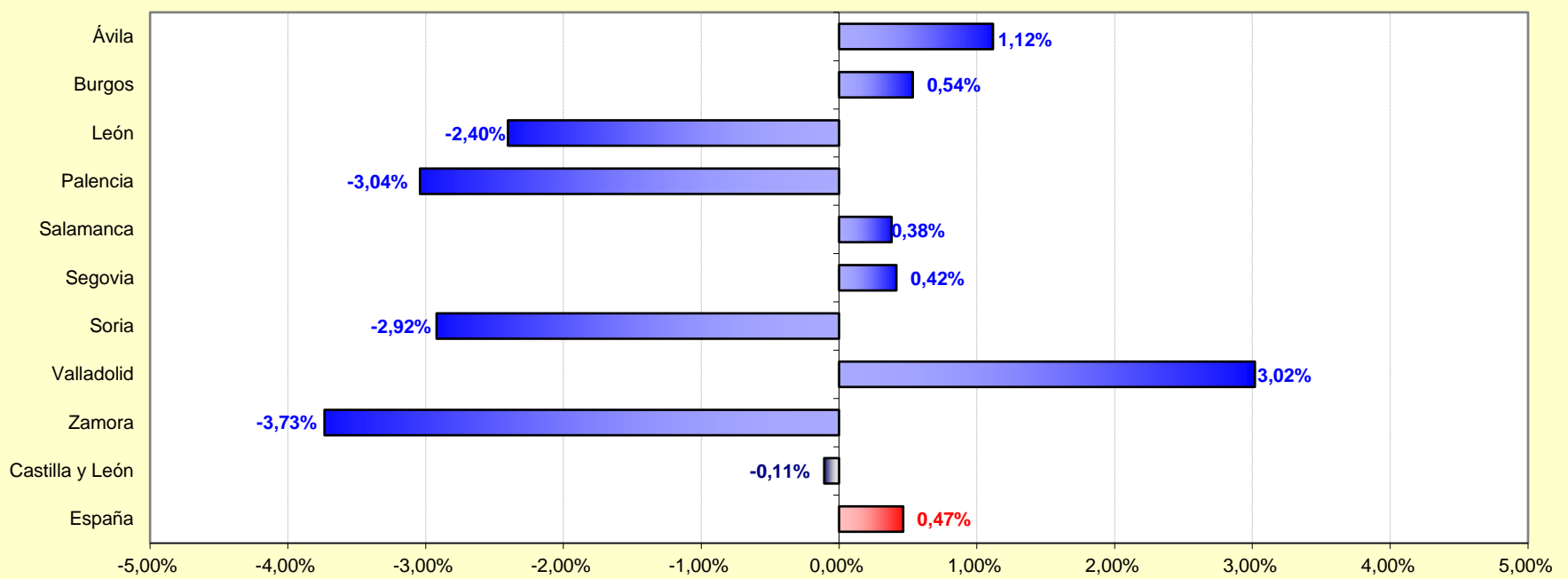

FUENTE: D. G. de Presupuestos y Estadística de la Junta de Castilla y León con datos del INE, "EPA Metodología 2005 Base 2011".

Gráfico 14. Variación relativa intertrimestral de la Población en paro por Provincia. Castilla y León y España. Cuarto trimestre 2019

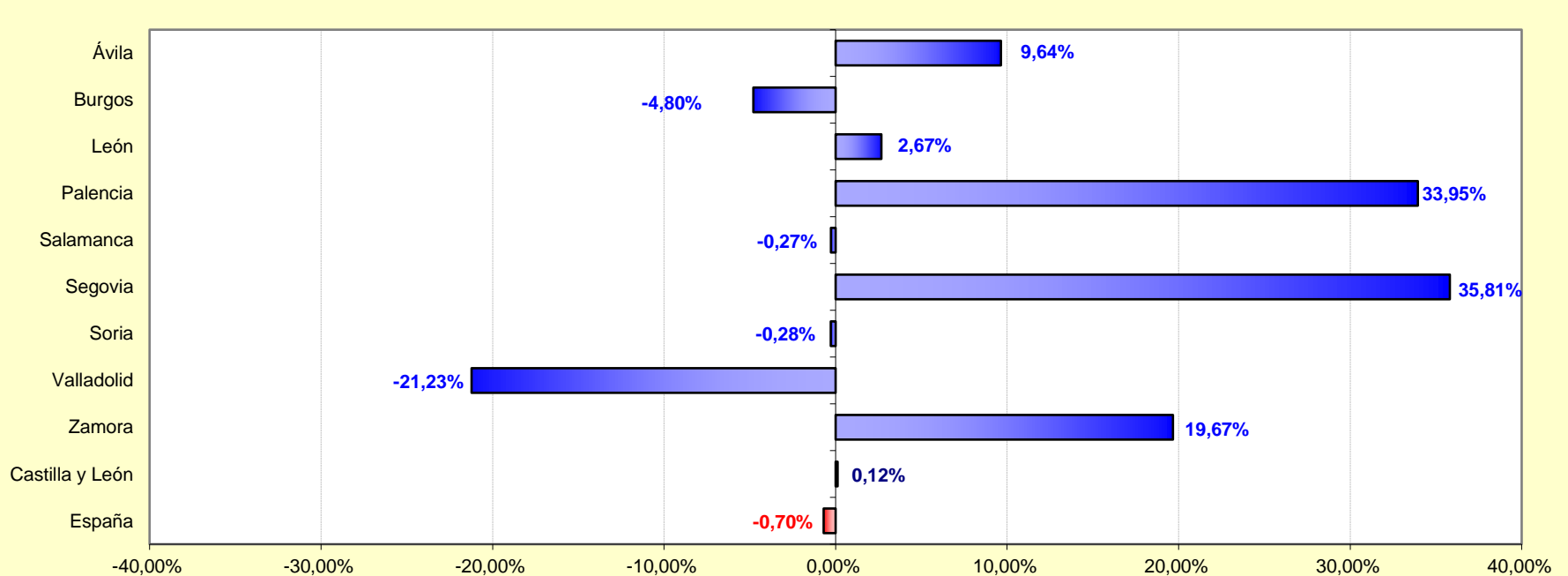

Nota: Las variaciones calculadas con estimaciones del número de parados inferiores a 5.000 están sujetas a fuertes variaciones, debidas al error de muestreo.

FUENTE: D. G. de Presupuestos y Estadística de la Junta de Castilla y León con datos del INE, "EPA Metodología 2005 Base 2011".

Gráfico 15. Variación relativa interanual de la Población activa por Provincia. Castilla y León y España. Cuarto trimestre 2019

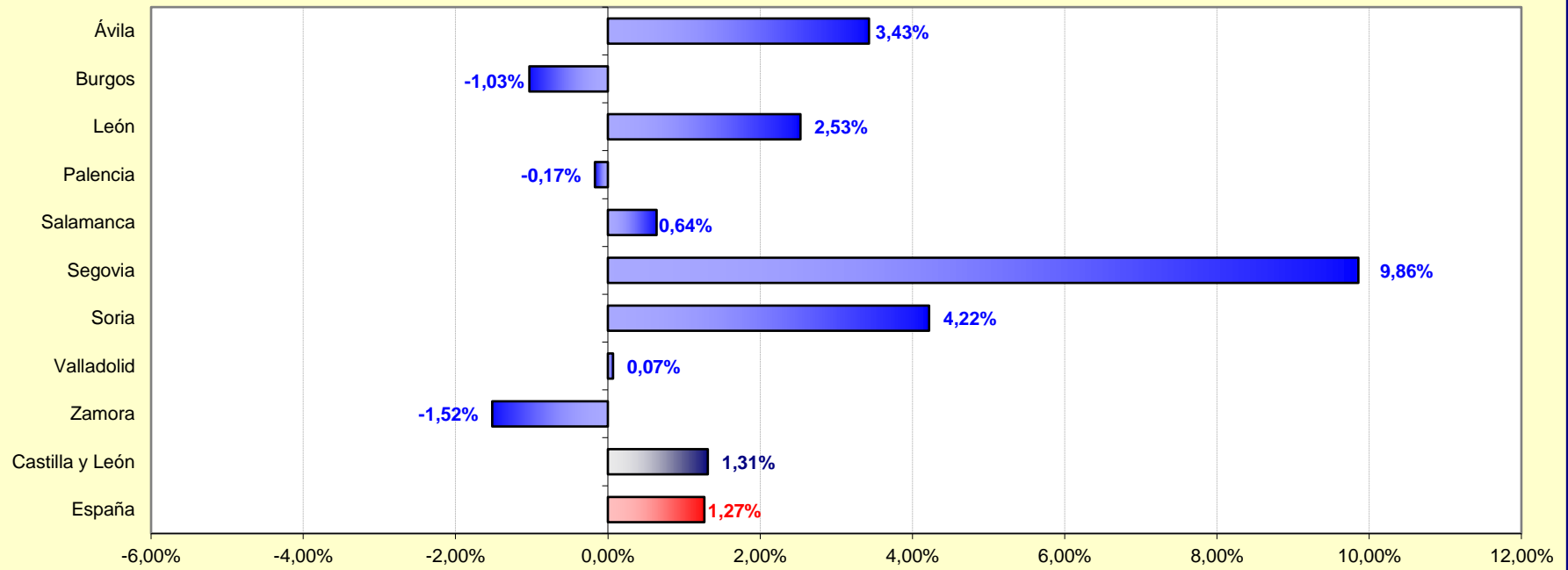

FUENTE: D. G. de Presupuestos y Estadística de la Junta de Castilla y León con datos del INE, "EPA Metodología 2005 Base 2011".

Gráfico 16. Variación relativa interanual de la Población ocupada por Provincia. Castilla y León y España. Cuarto trimestre 2019

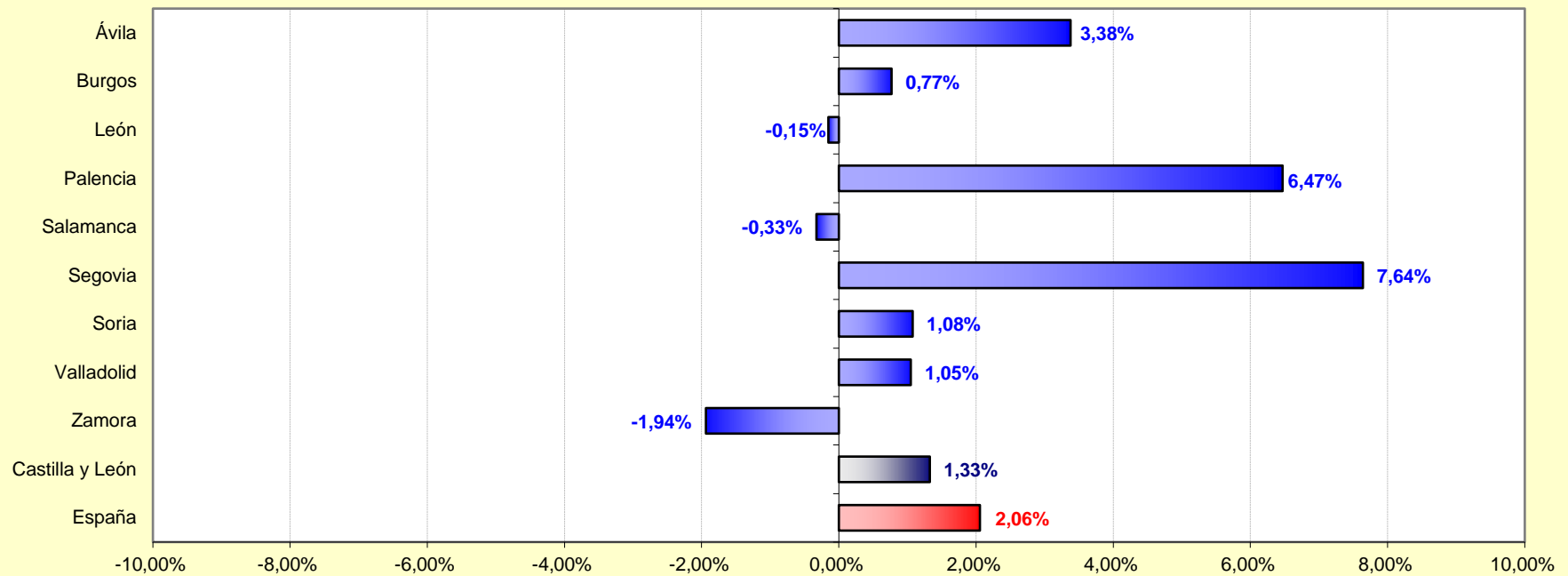

FUENTE: D. G. de Presupuestos y Estadística de la Junta de Castilla y León con datos del INE, "EPA Metodología 2005 Base 2011".

Gráfico 17. Variación relativa interanual de la Población en paro por Provincia. Castilla y León y España. Cuarto trimestre 2019

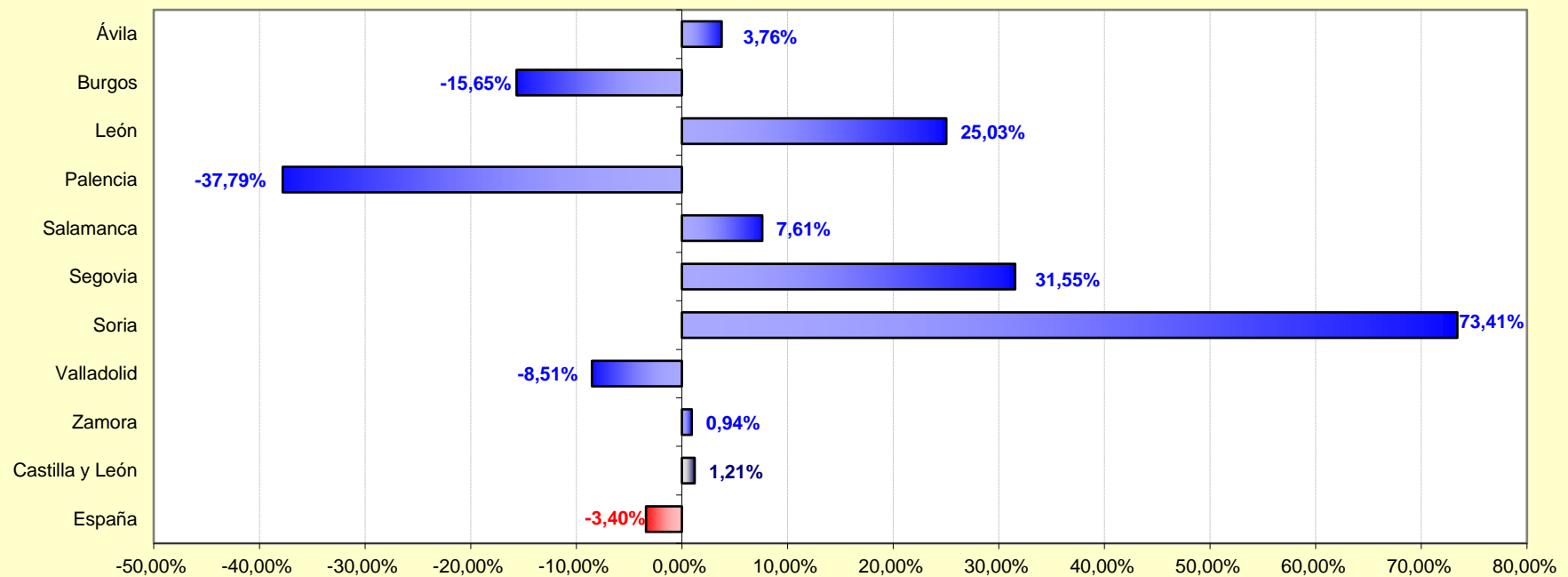

Nota: Las variaciones calculadas con estimaciones del número de parados inferiores a 5.000 están sujetas a fuertes variaciones, debidas al error de muestreo.

FUENTE: D. G. de Presupuestos y Estadística de la Junta de Castilla y León con datos del INE, "EPA Metodología 2005 Base 2011".

Gráfico 18. Distribución porcentual provincial de la Población activa. Castilla y León y España. Cuarto trimestre 2019

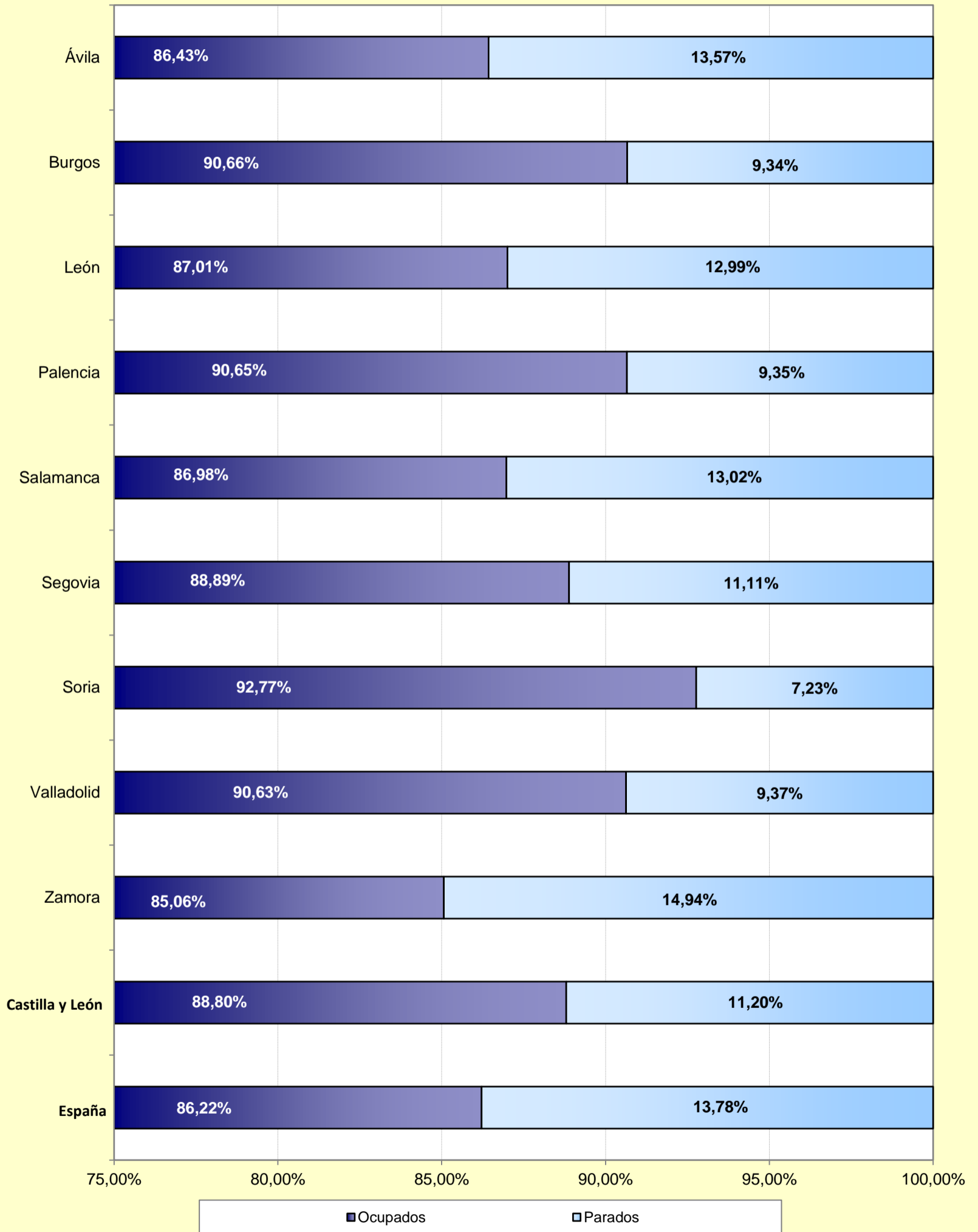

Nota: Las distribuciones porcentuales calculadas con estimaciones del número de parados inferiores a 5.000 están sujetas a fuertes variaciones, debidas al error de muestreo.
FUENTE: D. G. de Presupuestos y Estadística de la Junta de Castilla y León con datos del INE, "EPA Metodología 2005 Base 2011".

Gráfico 19. Evolución de la variación relativa interanual de la Población activa. AGRICULTURA, GANADERÍA, SILVICULTURA Y PESCA. Castilla y León y España. Primer trimestre 2010 - Cuarto trimestre 2019

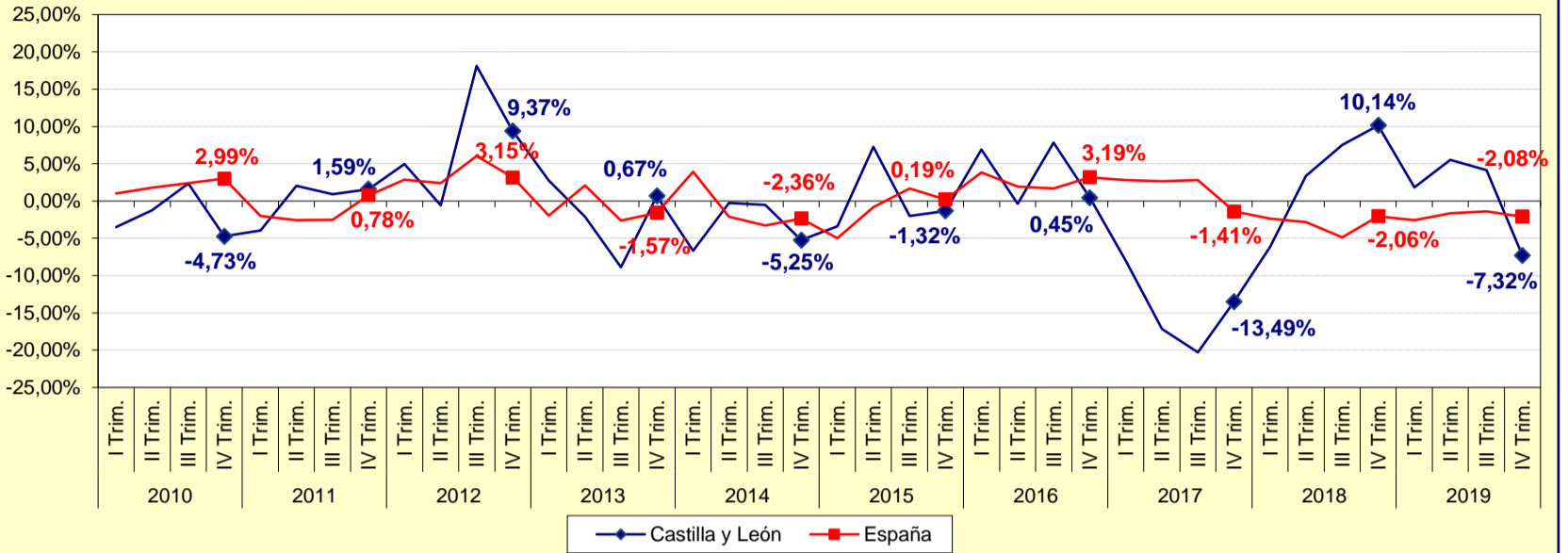

FUENTE: D. G. de Presupuestos y Estadística de la Junta de Castilla y León con datos del INE, "EPA Metodología 2005 Base 2011".

Gráfico 20. Evolución de la variación relativa interanual de la Población activa. INDUSTRIA. Castilla y León y España. Primer trimestre 2010 - Cuarto trimestre 2019

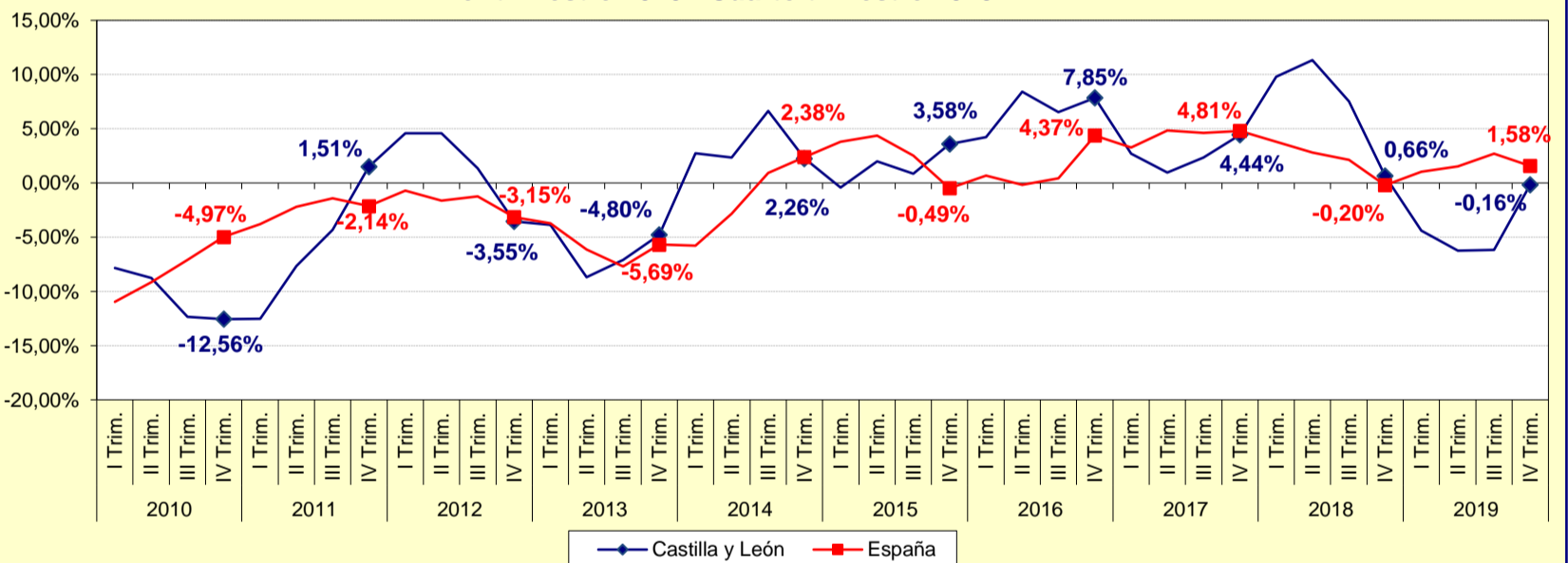

FUENTE: D. G. de Presupuestos y Estadística de la Junta de Castilla y León con datos del INE, "EPA Metodología 2005 Base 2011".

Gráfico 21. Evolución de la variación relativa interanual de la Población activa. CONSTRUCCIÓN. Castilla y León y España. Primer trimestre 2010 - Cuarto trimestre 2019

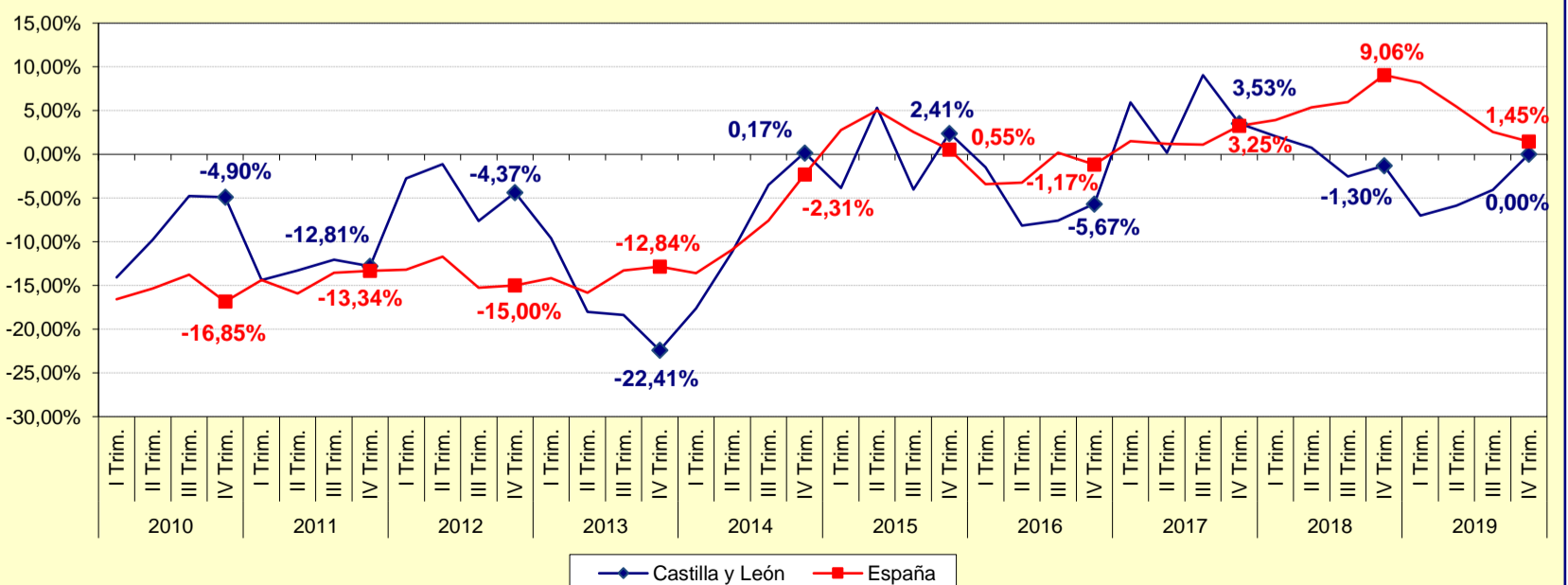

FUENTE: D. G. de Presupuestos y Estadística de la Junta de Castilla y León con datos del INE, "EPA Metodología 2005 Base 2011".

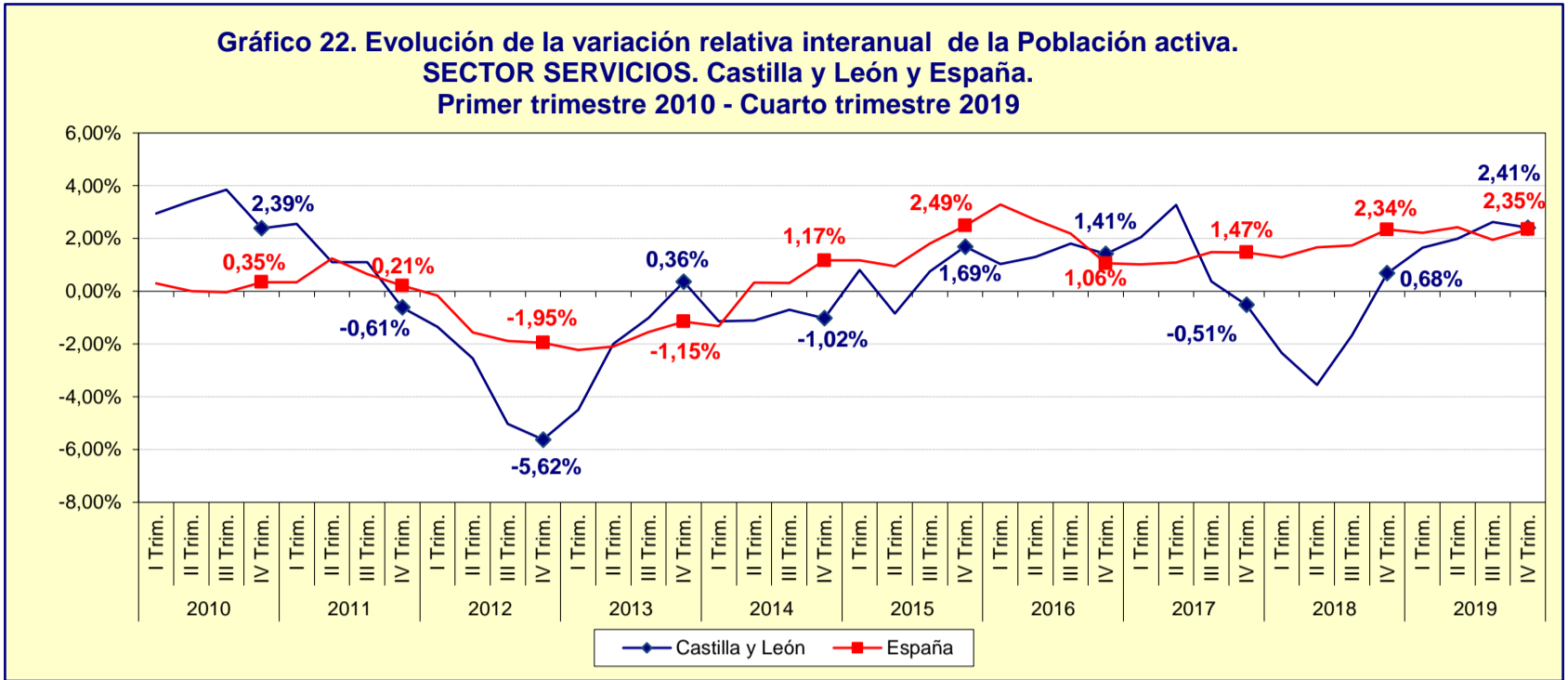

FUENTE: D. G. de Presupuestos y Estadística de la Junta de Castilla y León con datos del INE, "EPA Metodología 2005 Base 2011".

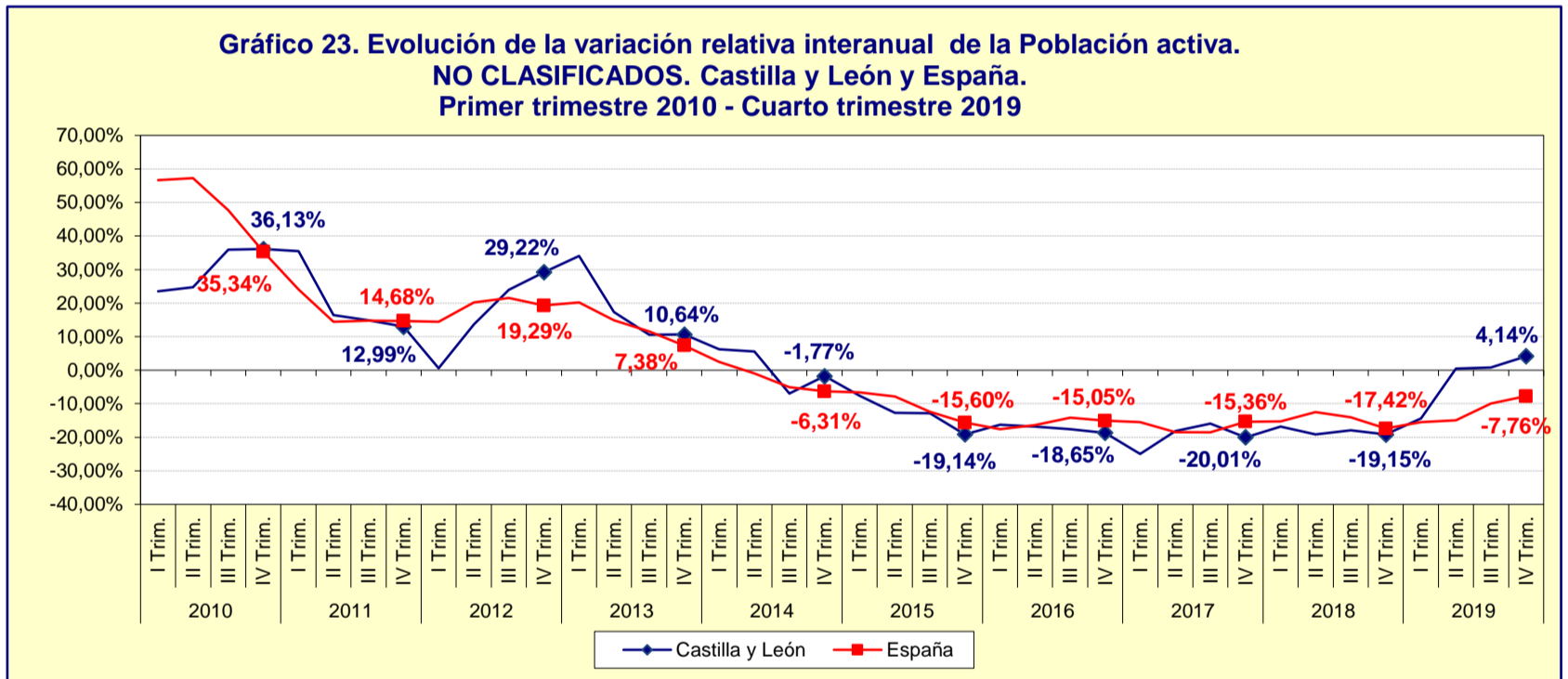

FUENTE: D. G. de Presupuestos y Estadística de la Junta de Castilla y León con datos del INE, "EPA Metodología 2005 Base 2011".

Gráfico 24. Evolución de la variación relativa interanual de la Población ocupada. AGRICULTURA, GANADERÍA, SILVICULTURA Y PESCA. Castilla y León y España. Primer trimestre 2010 - Cuarto trimestre 2019

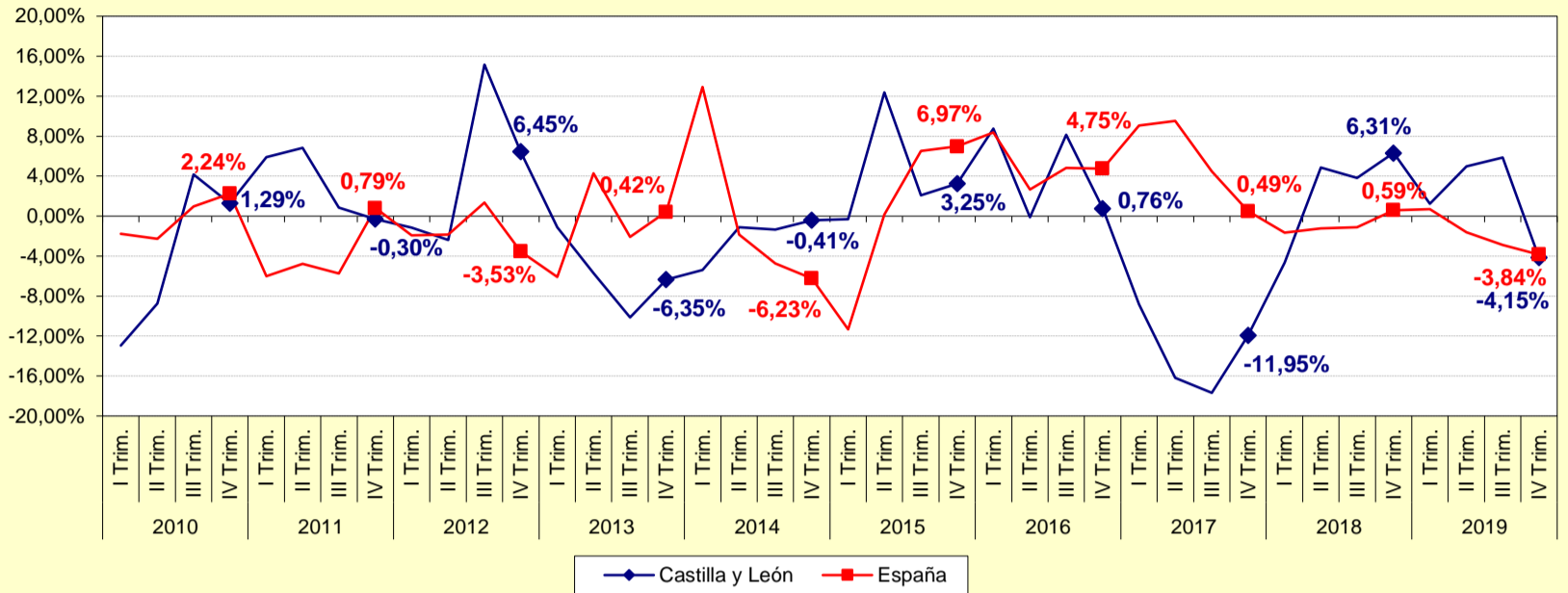

FUENTE: D. G. de Presupuestos y Estadística de la Junta de Castilla y León con datos del INE, "EPA Metodología 2005 Base 2011".

Gráfico 25. Evolución de la variación relativa interanual de la Población ocupada. INDUSTRIA. Castilla y León y España. Primer trimestre 2010 - Cuarto trimestre 2019

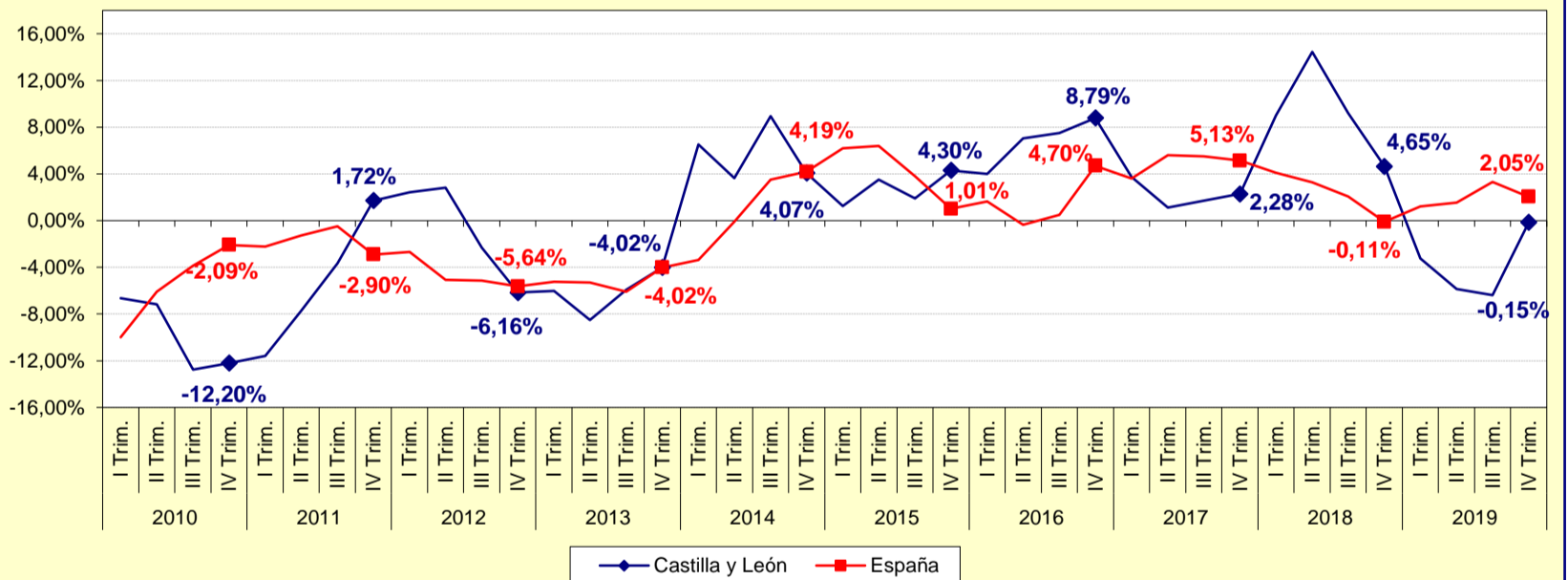

FUENTE: D. G. de Presupuestos y Estadística de la Junta de Castilla y León con datos del INE, "EPA Metodología 2005 Base 2011".

Gráfico 26. Evolución de la variación relativa interanual de la Población ocupada. CONSTRUCCIÓN. Castilla y León y España. Primer trimestre 2010 - Cuarto trimestre 2019

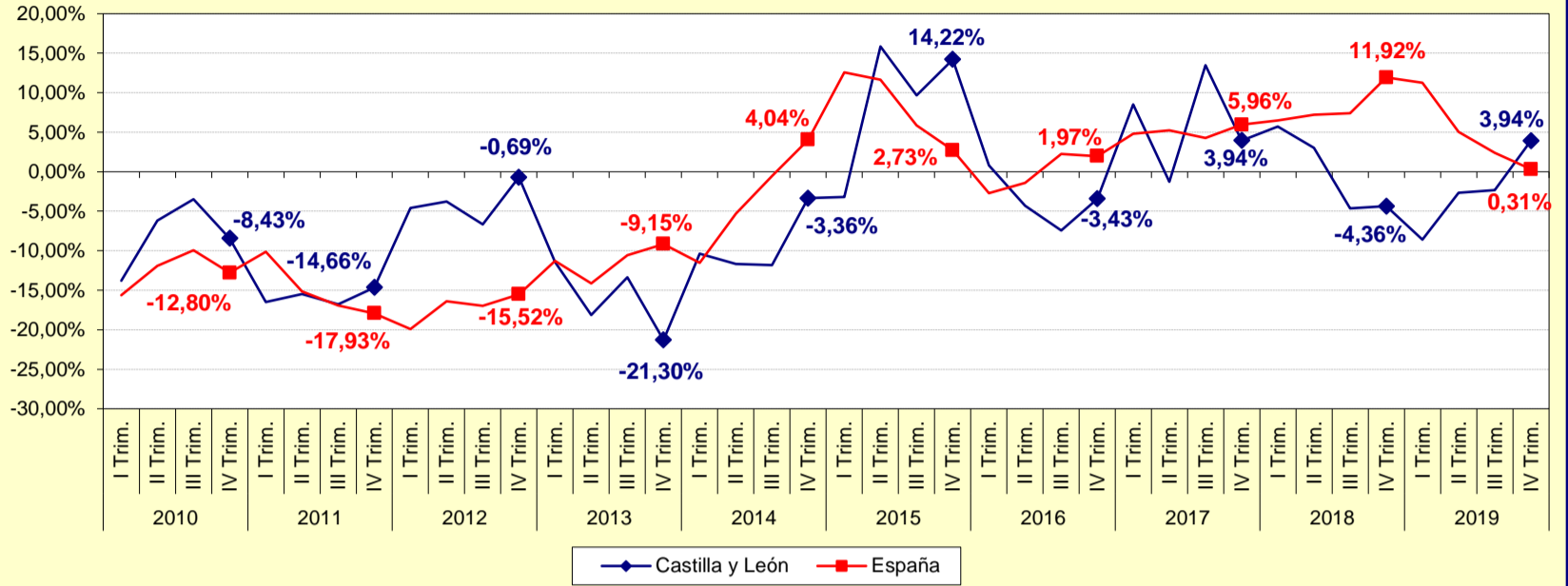

FUENTE: D. G. de Presupuestos y Estadística de la Junta de Castilla y León con datos del INE, "EPA Metodología 2005 Base 2011".

Gráfico 27. Evolución de la variación relativa interanual de la Población ocupada. SECTOR SERVICIOS. Castilla y León y España. Primer trimestre 2010 - Cuarto trimestre 2019

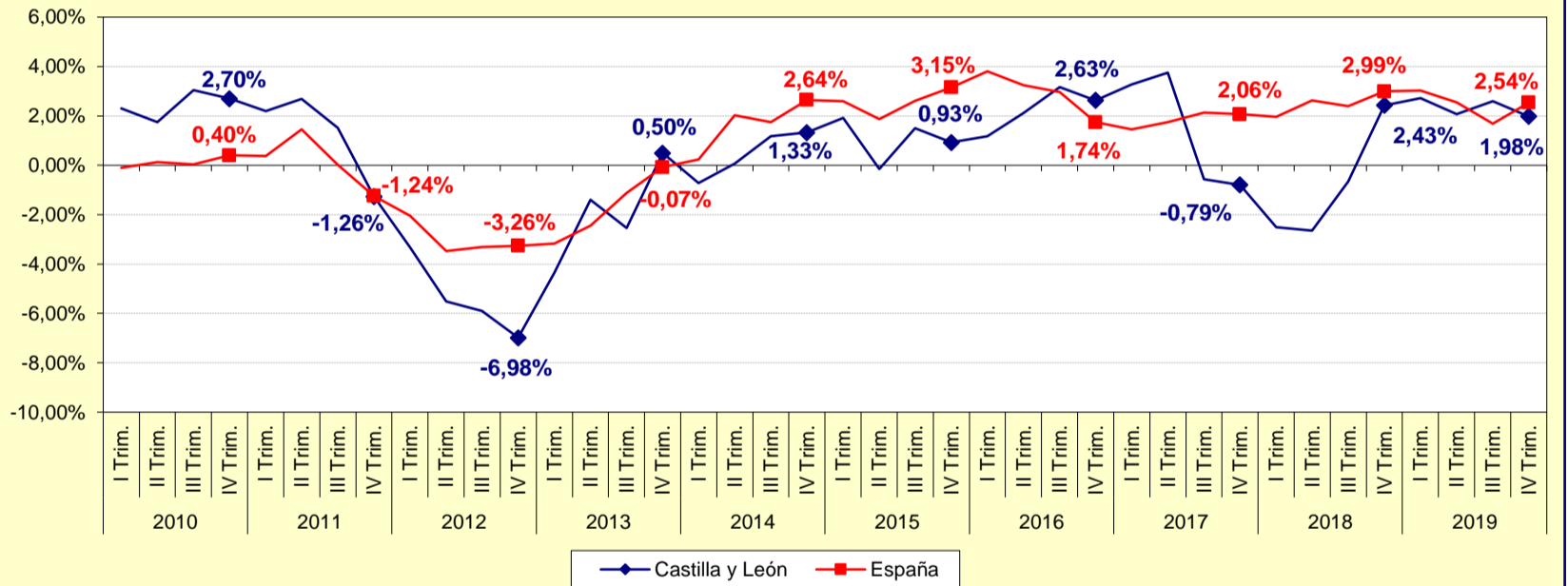

FUENTE: D. G. de Presupuestos y Estadística de la Junta de Castilla y León con datos del INE, "EPA Metodología 2005 Base 2011".

Gráfico 28. Evolución de la variación relativa interanual de la Población en paro. AGRICULTURA, GANADERÍA, SILVICULTURA Y PESCA. Castilla y León y España. Primer trimestre 2010 - Cuarto trimestre 2019

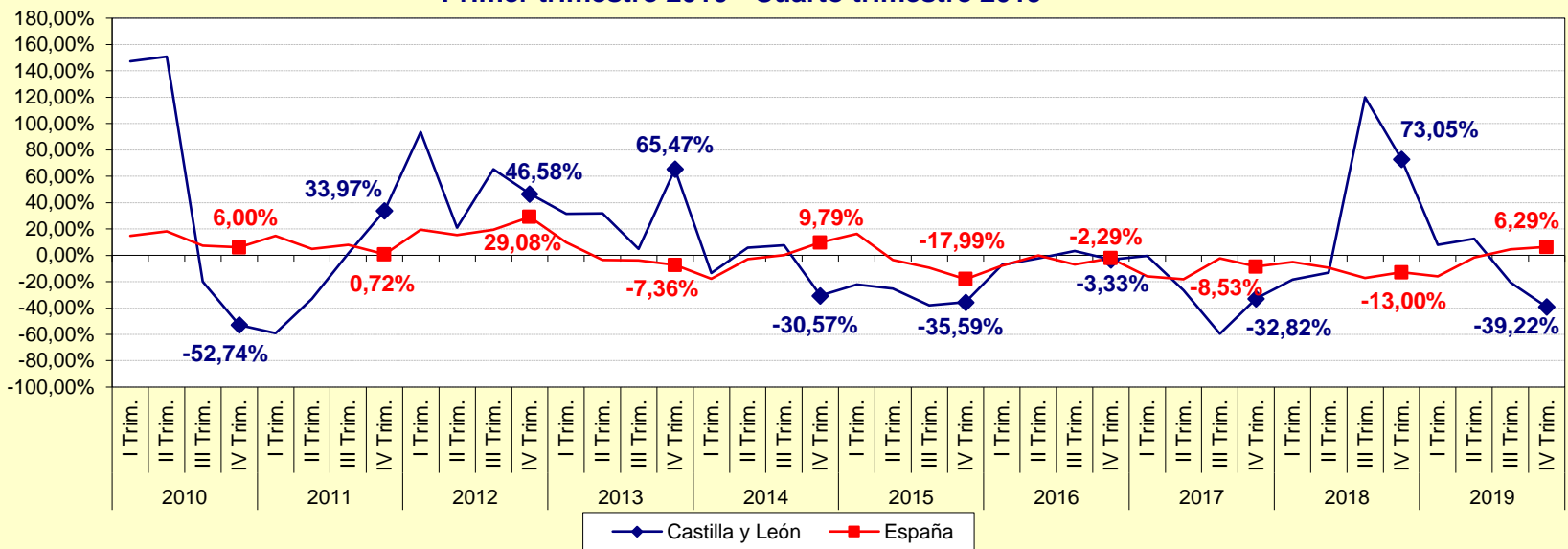

Nota: Las variaciones calculadas con estimaciones del número de parados inferiores a 5.000 están sujetas a fuertes variaciones, debidas al error de muestreo.
FUENTE: D. G. de Presupuestos y Estadística de la Junta de Castilla y León con datos del INE, "EPA Metodología 2005 Base 2011".

Gráfico 29. Evolución de la variación relativa interanual de la Población en paro. INDUSTRIA. Castilla y León y España. Primer trimestre 2010 - Cuarto trimestre 2019

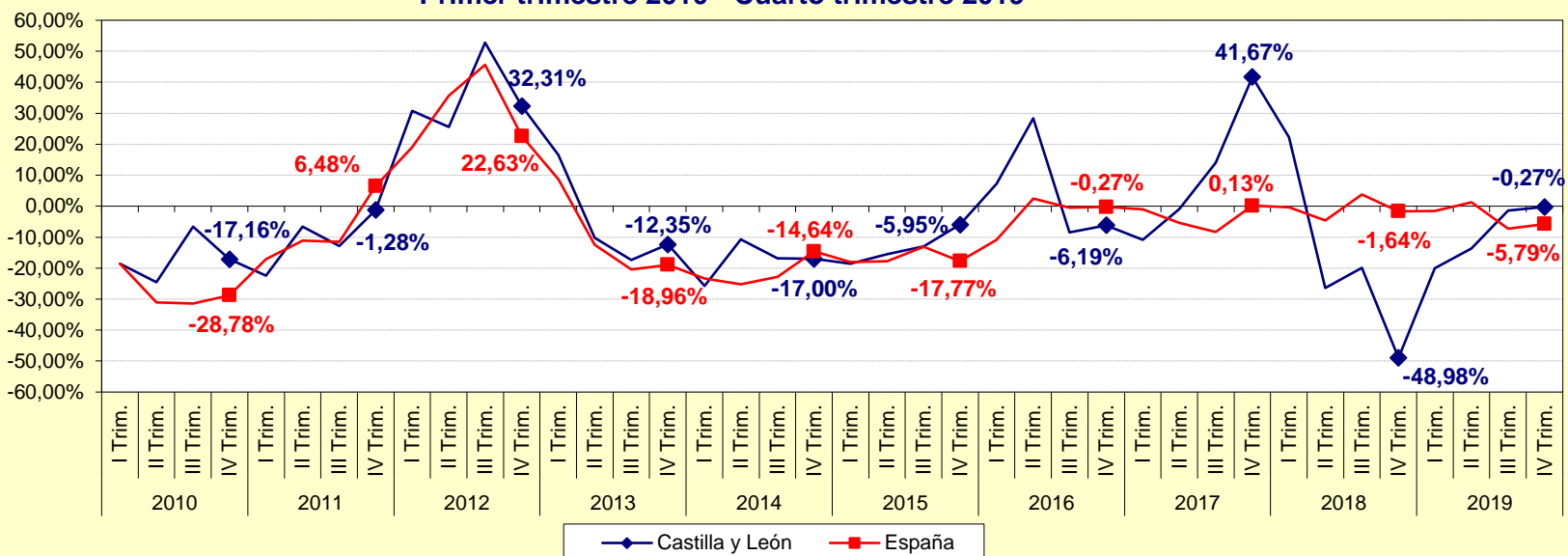

Nota: Las variaciones calculadas con estimaciones del número de parados inferiores a 5.000 están sujetas a fuertes variaciones, debidas al error de muestreo.
FUENTE: D. G. de Presupuestos y Estadística de la Junta de Castilla y León con datos del INE, "EPA Metodología 2005 Base 2011".

Gráfico 30. Evolución de la variación relativa interanual de la Población en paro. CONSTRUCCIÓN. Castilla y León y España. Primer trimestre 2010 - Cuarto trimestre 2019

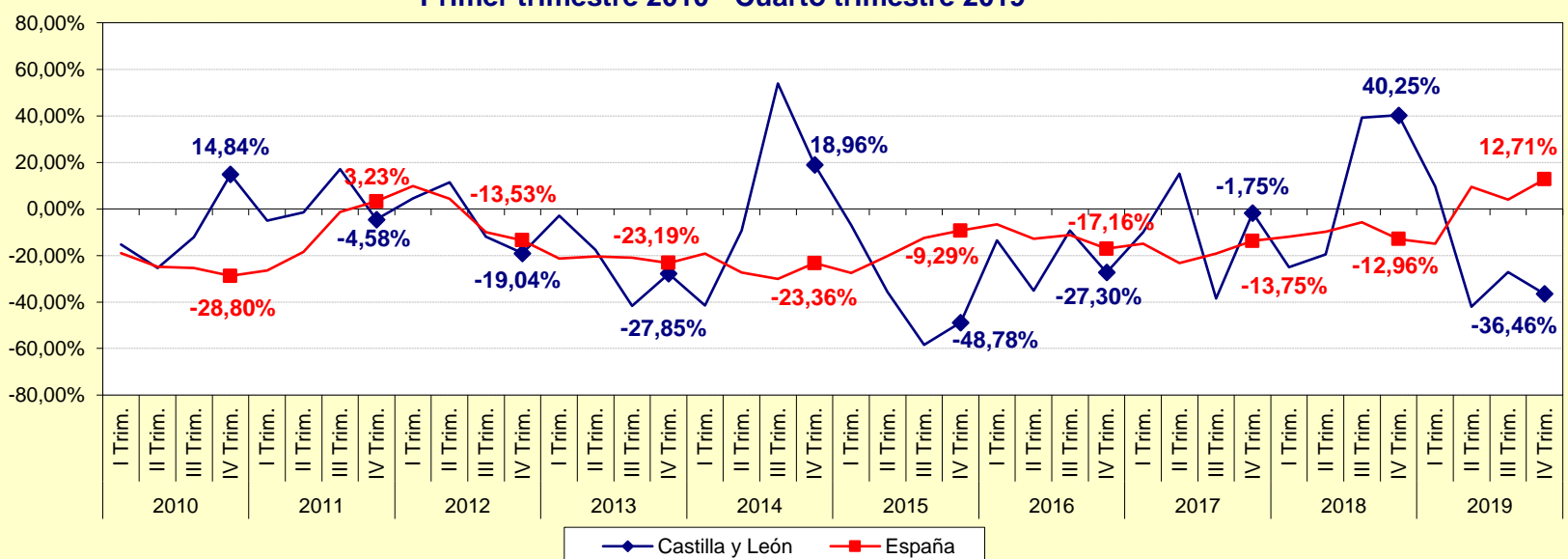

Nota: Las variaciones calculadas con estimaciones del número de parados inferiores a 5.000 están sujetas a fuertes variaciones, debidas al error de muestreo.
FUENTE: D. G. de Presupuestos y Estadística de la Junta de Castilla y León con datos del INE, "EPA Metodología 2005 Base 2011".

Gráfico 31. Evolución de la variación relativa interanual de la Población en paro. SECTOR SERVICIOS. Castilla y León y España. Primer trimestre 2010 - Cuarto trimestre 2019

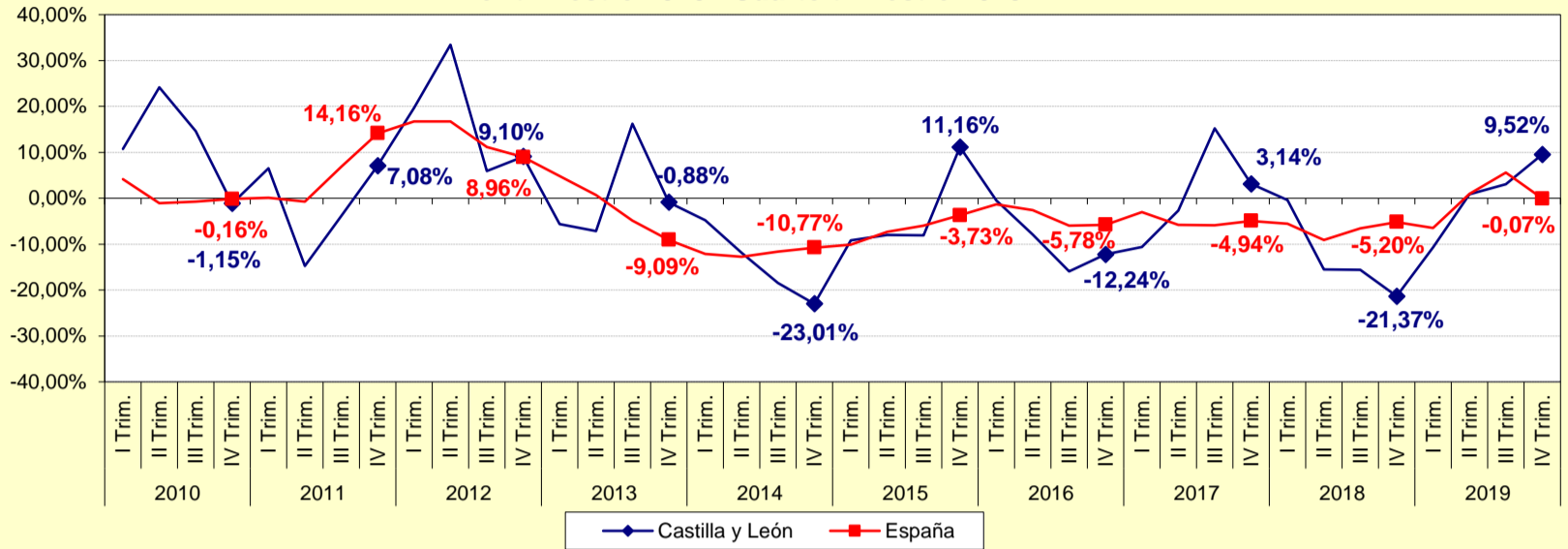

Nota: Las variaciones calculadas con estimaciones del número de parados inferiores a 5.000 están sujetas a fuertes variaciones, debidas al error de muestreo.

FUENTE: D. G. de Presupuestos y Estadística de la Junta de Castilla y León con datos del INE, "EPA Metodología 2005 Base 2011".

Gráfico 32. Evolución de la variación relativa interanual de la Población en paro. NO CLASIFICADOS. Castilla y León y España. Primer trimestre 2010 - Cuarto trimestre 2019

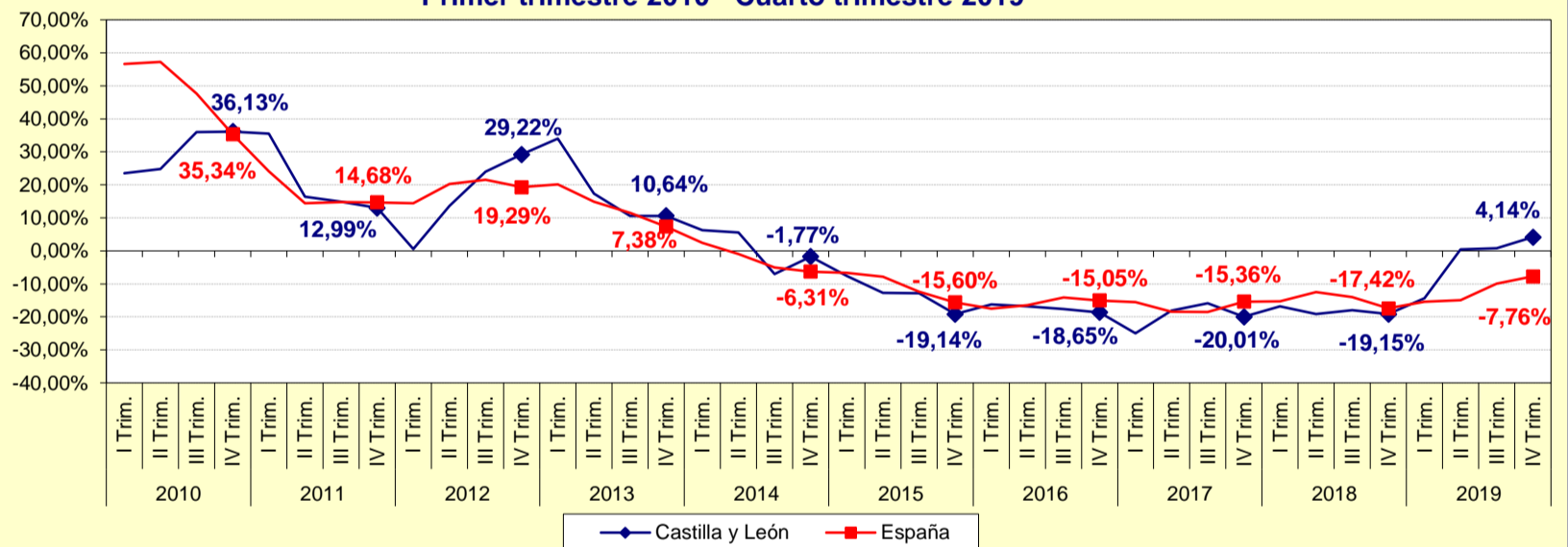

Nota: Las variaciones calculadas con estimaciones del número de parados inferiores a 5.000 están sujetas a fuertes variaciones, debidas al error de muestreo.

FUENTE: D. G. de Presupuestos y Estadística de la Junta de Castilla y León con datos del INE, "EPA Metodología 2005 Base 2011".