



3 de noviembre de 2017

PRESTACIONES POR DESEMPLEO SEPTIEMBRE 2017

NÚMERO DE SOLICITUDES DE PRESTACIONES POR DESEMPLEO

El **número de solicitudes** en Castilla y León en el mes de septiembre de 2017 es de 23.705. En España el número de solicitudes de prestaciones por desempleo es de 577.966.

En términos mensuales, el número de solicitudes de prestaciones por desempleo ha aumentado en Castilla y León (3,33%) y en España (3,11%).

En términos anuales, el número de solicitudes ha disminuido en Castilla y León (-2,95%) y en España (-5,23%).

ALTAS Y PLAZO DE RECONOCIMIENTO DE PRESTACIONES POR DESEMPLEO

El **número de altas** en Castilla y León en el mes de septiembre de 2017 es de 23.498. En España el número de altas de prestaciones por desempleo es de 552.377.

En términos mensuales, el número de altas de prestaciones por desempleo ha aumentado en Castilla y León (2,45%) y en España (2,10%).

En términos anuales, el número de altas de prestaciones por desempleo ha disminuido en Castilla y León (-5,41%) y en España (-6,34%).

El **plazo de reconocimiento** en Castilla y León en el mes de septiembre de 2017 es de 0,83 días y en España es de 1,66 días.

NÚMERO DE BENEFICIARIOS DE PRESTACIONES POR DESEMPLEO

El **número de beneficiarios** de prestaciones por desempleo en Castilla y León en el mes de septiembre de 2017 es de 67.208. En España el número de beneficiarios de prestaciones por desempleo es de 1.760.595.

En términos mensuales, el número de beneficiarios disminuye en Castilla y León (-6,96%) y en España (-7,13%).

En términos anuales, el número de beneficiarios ha disminuido en Castilla y León (-8,30%) y en España (-7,57%).



Por **provincia**, en el mes de septiembre de 2017, un 7,46% de los beneficiarios son de Ávila, un 13,83% de Burgos, un 20,75% de León, un 6,56% de Palencia, un 15,85% de Salamanca, un 4,93% de Segovia, un 2,70% de Soria, un 20,05% de Valladolid y un 7,87% de Zamora.

GASTOS DE PRESTACIONES POR DESEMPLEO

El **gasto** de prestaciones por desempleo en Castilla y León en el mes de septiembre de 2017 es de 58,1 millones de euros. En España el gasto de prestaciones por desempleo es de 1.414,6 millones de euros.

En términos mensuales, el gasto ha disminuido en Castilla y León (-7,04%) y en España (-6,30%).

En términos anuales, el gasto ha disminuido en Castilla y León (-5,29%) y en España (-5,22%).

La **cuantía media de prestación contributiva por beneficiario** en Castilla y León en el mes de septiembre de 2017 es de 796,4 euros y en España de 802,0 euros.

NÚMERO DE BENEFICIARIOS EXTRANJEROS DE PRESTACIONES POR DESEMPLEO

El **número de beneficiarios extranjeros** de prestaciones por desempleo en Castilla y León en el mes de septiembre de 2017 es de 5.107 lo que representa un 7,60% del total de beneficiarios en Castilla y León y un 3,02% del total de beneficiarios extranjeros de España (169.071).

En términos mensuales, el número de beneficiarios extranjeros ha disminuido en Castilla y León (-4,90%) y ha disminuido en España (-3,36%).

En términos anuales, el número de beneficiarios extranjeros ha disminuido en Castilla y León (-10,59%) y en España (-4,81%).

Por **procedencia**, en Castilla y León en el mes de septiembre de 2017, un 63,72% de los beneficiarios extranjeros son de un país comunitario y un 36,28% de un país no comunitario. En España un 44,21% son de un país comunitario y un 55,79% de un país no comunitario.

Nota: Prestaciones por Desempleo, operación nº 15006 del Plan Estadístico de Castilla y León 2014-2017, es una estadística coyuntural cuyo objetivo consiste en conocer el número de solicitudes, el número de beneficiarios y la cuantía de las prestaciones por desempleo.

Anexo Tablas y Gráficos

PRESTACIONES POR DESEMPLEO

Septiembre de 2017

TABLAS

- Tabla 1. Solicitudes de prestaciones por desempleo por Provincia y Tipo de prestación
- Tabla 2. Altas de prestaciones por desempleo por Provincia y Tipo de prestación. Plazo medio de reconocimiento por Provincia
- Tabla 3. Beneficiarios de prestaciones por desempleo por Provincia y Tipo de prestación
- Tabla 4. Gastos de prestaciones por desempleo por Provincia y Tipo de prestación. Cuantía media de prestación contributiva por Provincia
- Tabla 5. Beneficiarios extranjeros de prestaciones por desempleo por Provincia y Procedencia
- Tabla 6. Beneficiarios extranjeros de prestaciones por desempleo por Procedencia y Tipo de prestación. Castilla y León y España

GRÁFICOS

- Gráfico 1. Evolución del número de Solicitudes y Altas de Prestaciones por desempleo. Castilla y León
- Gráfico 2. Evolución del número de Solicitudes y Altas de Prestaciones por desempleo. España
- Gráfico 3. Evolución del número de Beneficiarios de Prestaciones por desempleo. Castilla y León
- Gráfico 4. Evolución del número de Beneficiarios de Prestaciones por desempleo. España
- Gráfico 5. Evolución del número de Beneficiarios extranjeros de Prestaciones por desempleo. Castilla y León
- Gráfico 6. Evolución del número de Beneficiarios extranjeros de Prestaciones por desempleo. España
- Gráfico 7. Evolución del Gasto de Prestaciones por desempleo. Castilla y León
- Gráfico 8. Evolución del Gasto de Prestaciones por desempleo. España
- Gráfico 9. Distribución porcentual de Solicitudes, Altas, Beneficiarios, Beneficiarios extranjeros y Gastos de Prestaciones por desempleo por Tipo de prestación. Castilla y León y España



**TABLA 1. SOLICITUDES ⁽¹⁾ DE PRESTACIONES POR DESEMPLEO
POR PROVINCIA Y TIPO DE PRESTACIÓN. SEPTIEMBRE 2017**

	Tipo de prestación					Variación relativa	
	Prestación contributiva	Subsidio	Renta activa de inserción	Programa activación empleo	Total	Intermensual	Interanual
Ávila	842	701	139	66	1.748	26,21%	-3,32%
Burgos	2.341	861	186	67	3.455	-7,55%	-4,85%
León	2.698	1.415	273	149	4.535	19,25%	6,93%
Palencia	1.039	550	118	31	1.738	-5,18%	-3,55%
Salamanca	2.138	1.353	150	101	3.742	10,19%	-4,25%
Segovia	746	413	74	28	1.261	-0,32%	-10,31%
Soria	633	202	36	21	892	29,28%	-6,40%
Valladolid	2.842	1.387	256	98	4.583	-12,57%	-7,58%
Zamora	950	649	107	45	1.751	10,06%	1,92%
Castilla y León	14.229	7.531	1.339	606	23.705	3,33%	-2,95%
España ⁽²⁾	311.565	202.076	31.175	16.520	577.966	3,11%	-5,23%

Notas:

⁽¹⁾ Número de expedientes de prestaciones recibidos en el mes.

⁽²⁾ En el dato total se incluyen los subsidios eventuales agrarios.

FUENTE: D. G. de Presupuestos y Estadística de la Junta de Castilla y León con datos del SEPE.



TABLA 2. ALTAS ⁽¹⁾ DE PRESTACIONES POR DESEMPLEO POR PROVINCIA Y TIPO DE PRESTACIÓN. PLAZO MEDIO DE RECONOCIMIENTO ⁽²⁾ POR PROVINCIA. SEPTIEMBRE 2017

	Altas de prestaciones por desempleo							Plazo medio de reconocimiento (días)
	Tipo de prestación					Variación relativa		
	Prestación contributiva	Subsidio	Renta activa de inserción	Programa activación empleo	Total	Intermensual	Interanual	
Ávila	822	684	156	47	1.709	24,65%	-6,15%	0,53
Burgos	2.301	825	265	36	3.427	-9,67%	-9,10%	0,81
León	2.598	1.360	388	85	4.431	17,75%	0,02%	0,86
Palencia	1.013	532	122	22	1.689	-4,31%	-2,37%	0,35
Salamanca	2.119	1.357	326	63	3.865	9,15%	-4,12%	0,71
Segovia	740	390	72	10	1.212	-2,10%	-17,55%	0,18
Soria	605	195	44	16	860	28,17%	-3,04%	0,75
Valladolid	2.814	1.286	365	72	4.537	-13,18%	-9,46%	1,54
Zamora	934	630	176	28	1.768	12,76%	4,43%	0,42
Castilla y León	13.946	7.259	1.914	379	23.498	2,45%	-5,41%	0,83
España ⁽³⁾	304.788	189.993	36.757	9.994	552.377	2,10%	-6,34%	1,66

Notas:

- ⁽¹⁾ Número de expedientes reconocidos en el mes, tanto inicialmente como por reanudación de las prestaciones, sin incluir las altas tras las prórrogas del subsidio y en el caso de la renta activa de inserción, indica el dato de participantes en el programa.
- ⁽²⁾ Número de días que median entre la fecha de solicitud y la fecha de resolución.
- ⁽³⁾ En el dato total se incluyen los subsidios eventuales agrarios.

FUENTE: D. G. de Presupuestos y Estadística de la Junta de Castilla y León con datos del SEPE.



**TABLA 3. BENEFICIARIOS ⁽¹⁾ DE PRESTACIONES POR DESEMPLEO
POR PROVINCIA Y TIPO DE PRESTACIÓN. SEPTIEMBRE 2017**

	Tipo de prestación					Variación relativa	
	Prestación contributiva	Subsidio	Renta activa de inserción	Programa activación empleo	Total	Intermensual	Interanual
Ávila	1.799	2.396	682	137	5.014	-5,27%	-7,17%
Burgos	4.416	3.852	871	153	9.292	-10,32%	-16,35%
León	6.364	5.805	1.505	275	13.949	-2,86%	-7,27%
Palencia	2.103	1.809	433	61	4.406	-6,61%	-4,71%
Salamanca	4.417	4.665	1.290	280	10.652	-5,88%	-5,45%
Segovia	1.600	1.350	327	38	3.315	-9,10%	-11,36%
Soria	924	710	154	28	1.816	-4,07%	-9,52%
Valladolid	6.984	4.844	1.398	248	13.474	-10,55%	-7,88%
Zamora	2.042	2.426	702	120	5.290	-5,23%	-3,38%
Castilla y León	30.649	27.857	7.362	1.340	67.208	-6,96%	-8,30%
España ⁽²⁾	679.021	736.097	187.960	41.766	1.760.595	-7,13%	-7,57%

Notas:

⁽¹⁾ En alta el último día del mes.

⁽²⁾ En el dato de subsidio se incluyen los beneficiarios de la Renta Agraria de las CC.AA de Andalucía y Extremadura.

En el dato total se incluyen los subsidios eventuales agrarios.

FUENTE: D. G. de Presupuestos y Estadística de la Junta de Castilla y León con datos del SEPE.



TABLA 4. GASTOS DE PRESTACIONES POR DESEMPLEO POR PROVINCIA Y TIPO DE PRESTACIÓN. CUANTÍA MEDIA DE PRESTACIÓN CONTRIBUTIVA POR PROVINCIA. SEPTIEMBRE 2017 ⁽¹⁾

	Gastos de prestaciones por desempleo (miles de euros) ⁽²⁾							Cuantía media de prestación contributiva percibida por beneficiario (euros) ⁽⁴⁾
	Tipo de prestación					Variación relativa		
	Prestación contributiva	Subsidio ⁽³⁾	Renta activa de inserción	Programa activación empleo	Total	Intermensual	Interanual	
Ávila	2.201	1.186	291	55	3.733	-4,43%	-4,09%	746,6
Burgos	6.069	2.045	367	65	8.547	-8,20%	-14,19%	821,0
León	8.514	2.871	650	113	12.147	-3,20%	-6,00%	804,7
Palencia	2.887	917	188	24	4.016	-9,89%	-3,04%	815,4
Salamanca	5.507	2.293	552	116	8.468	-7,92%	-1,26%	766,5
Segovia	1.962	657	141	17	2.777	-5,45%	-8,59%	748,4
Soria	1.220	364	69	11	1.664	-1,65%	-5,35%	802,8
Valladolid	9.450	2.468	604	105	12.627	-11,15%	-2,58%	818,7
Zamora	2.501	1.221	307	50	4.079	-2,81%	0,57%	764,2
Castilla y León	40.311	14.023	3.168	556	58.059	-7,04%	-5,29%	796,4
España ⁽⁵⁾	903.111	359.199	81.292	17.706	1.414.559	-6,30%	-5,22%	802,0

Notas:

⁽¹⁾ Datos provisionales. Gastos contabilizados en el mes de octubre y devengados en el mes de septiembre.

⁽²⁾ Los gastos incluyen las cotizaciones a la Seguridad Social.

⁽³⁾ Los gastos de subsidio por desempleo incluyen los de Renta Agraria.

⁽⁴⁾ La cuantía media de prestación contributiva percibida por beneficiario es la cuantía bruta reconocida por mes (30 días de prestación) y no incluye las cotizaciones a la Seguridad Social.

La cuantía media de las prestaciones asistenciales (subsidijs, renta agraria, renta activa de insercción y programa de activación de empleo) es del 80% del IPREM=426,00 euros (14,20 euros x 30 días).

⁽⁵⁾ En el dato total se incluyen los subsidios eventuales agrarios.

FUENTE: D. G. de Presupuestos y Estadística de la Junta de Castilla y León con datos del SEPE.



**TABLA 5. BENEFICIARIOS (*) EXTRANJEROS DE PRESTACIONES POR DESEMPLEO
POR PROVINCIA Y PROCEDENCIA. SEPTIEMBRE 2017**

	Procedencia			Porcentaje respecto total beneficiarios	Variación relativa	
	País comunitario	País no comunitario	Total		Intermensual	Interanual
Ávila	212	202	414	8,26%	3,24%	-10,97%
Burgos	785	279	1.064	11,45%	-13,99%	-20,54%
León	358	345	703	5,04%	1,44%	-7,62%
Palencia	97	123	220	4,99%	-3,51%	-6,78%
Salamanca	230	231	461	4,33%	5,73%	-7,43%
Segovia	478	178	656	19,79%	-2,24%	-13,91%
Soria	159	87	246	13,55%	4,24%	-8,21%
Valladolid	717	318	1.035	7,68%	-11,01%	-4,34%
Zamora	218	90	308	5,82%	0,98%	2,33%
Castilla y León	3.254	1.853	5.107	7,60%	-4,90%	-10,59%
España	74.741	94.330	169.071	9,60%	-3,36%	-4,81%

Nota: (*) En alta el último día del mes.

FUENTE: D. G. de Presupuestos y Estadística de la Junta de Castilla y León con datos del SEPE.



**TABLA 6. BENEFICIARIOS ⁽¹⁾ EXTRANJEROS DE PRESTACIONES POR DESEMPLEO
POR PROCEDENCIA Y TIPO DE PRESTACIÓN. CASTILLA Y LEÓN Y ESPAÑA. SEPTIEMBRE 2017**

	Procedencia	Tipo de prestación					Distribución porcentual por procedencia	Variación relativa	
		Prestación contributiva	Subsidio	Renta activa de inserción	Programa activación empleo	Total		Intermensual	Interanual
Castilla y León	País comunitario	1.483	1.311	366	94	3.254	63,72%	-9,00%	-10,18%
	País no comunitario	849	654	283	67	1.853	36,28%	3,29%	-11,30%
	Total	2.332	1.965	649	161	5.107	100,00%	-4,90%	-10,59%
España ⁽²⁾	País comunitario	41.464	24.588	6.421	1.248	74.741	44,21%	-7,44%	-3,29%
	País no comunitario	48.796	29.121	10.573	2.609	94.330	55,79%	0,14%	-5,98%
	Total	90.260	53.709	16.994	3.857	169.071	100,00%	-3,36%	-4,81%

Notas:

⁽¹⁾ En alta el último día del mes.

⁽²⁾ En el dato de subsidio se incluyen los beneficiarios de la Renta Agraria de las CC.AA de Andalucía y Extremadura.

En el dato total se incluyen los subsidios eventuales agrarios.

FUENTE: D. G. de Presupuestos y Estadística de la Junta de Castilla y León con datos del SEPE.



Gráfico 1. Evolución del número de Solicitudes y Altas de Prestaciones por desempleo. Castilla y León. Enero 2010 - Septiembre 2017



Gráfico 2. Evolución del número de Solicitudes y Altas de Prestaciones por desempleo. España. Enero 2010 - Septiembre 2017



FUENTE: D. G. de Presupuestos y Estadística de la Junta de Castilla y León con datos del SEPE.

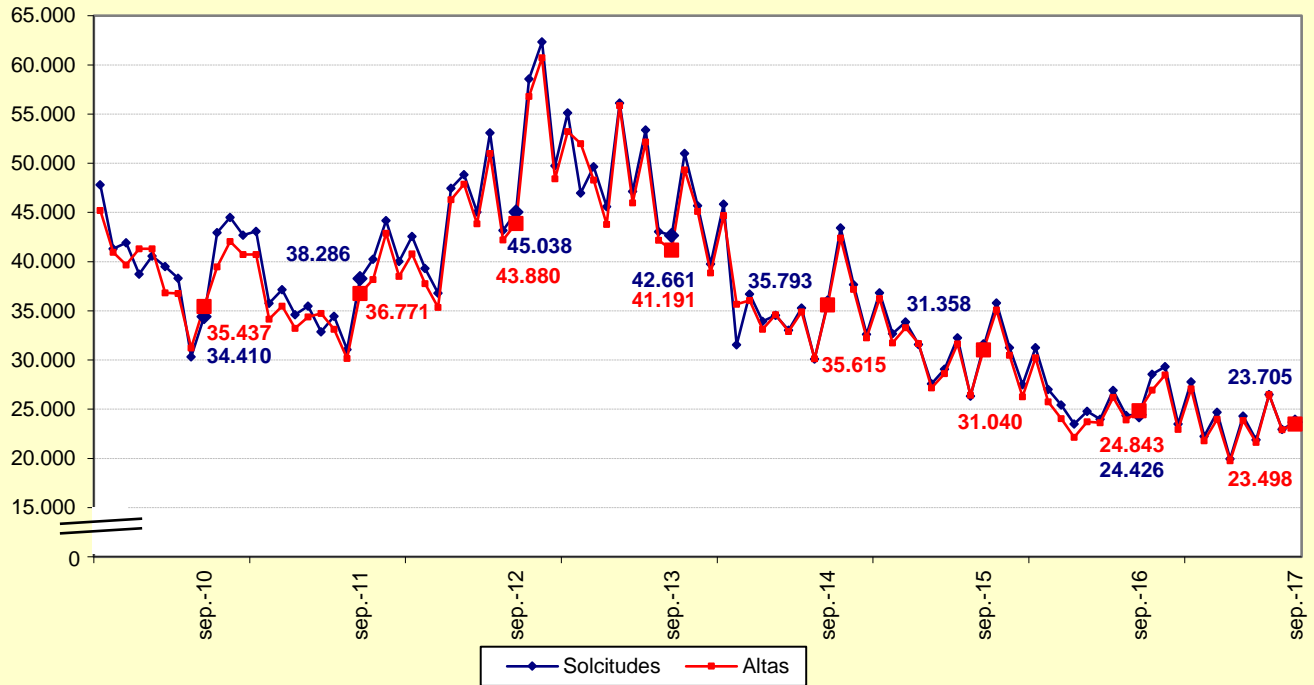
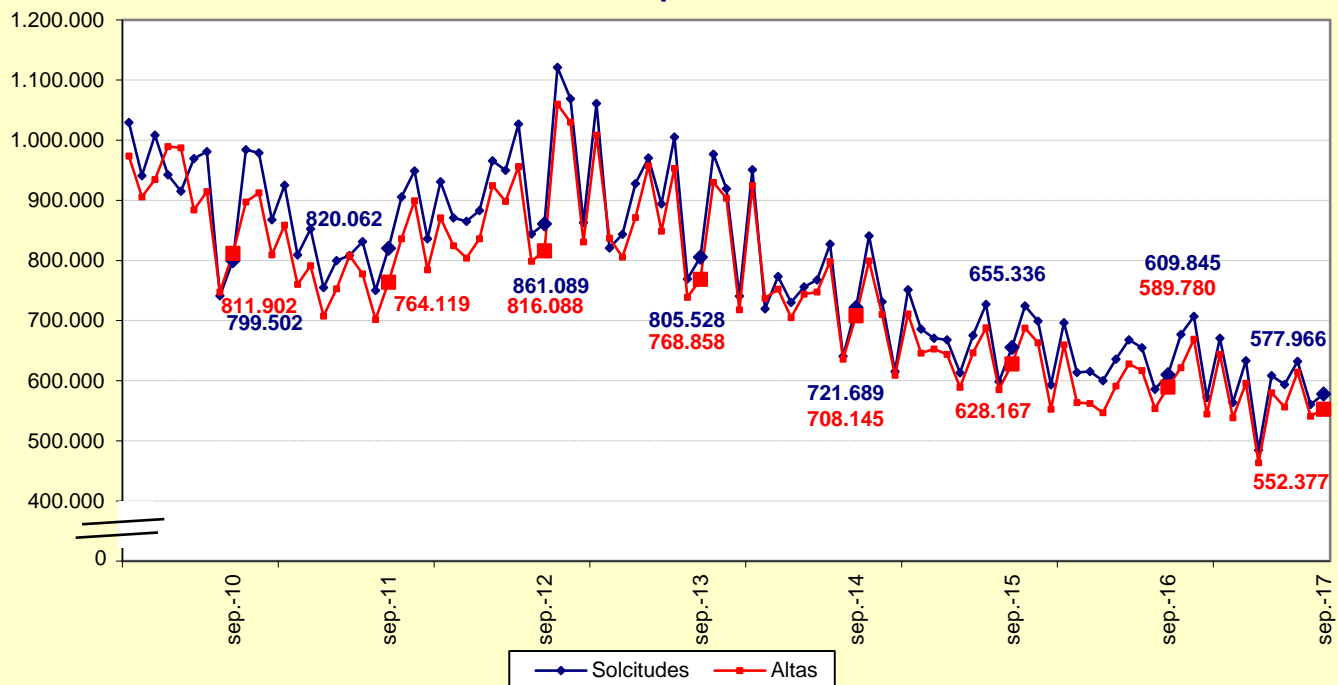

Gráfico 3. Evolución del número de Beneficiarios de Prestaciones por desempleo. Castilla y León. Enero 2010 - Septiembre 2017



Gráfico 4. Evolución del número de Beneficiarios de Prestaciones por desempleo. España. Enero 2010 - Septiembre 2017



FUENTE: D. G. de Presupuestos y Estadística de la Junta de Castilla y León con datos del SEPE.



Gráfico 5. Evolución del número de Beneficiarios extranjeros de Prestaciones por desempleo. Castilla y León. Enero 2010 - Septiembre 2017



Gráfico 6. Evolución del número de Beneficiarios extranjeros de Prestaciones por desempleo. España. Enero 2010 - Septiembre 2017



FUENTE: D. G. de Presupuestos y Estadística de la Junta de Castilla y León con datos del SEPE.

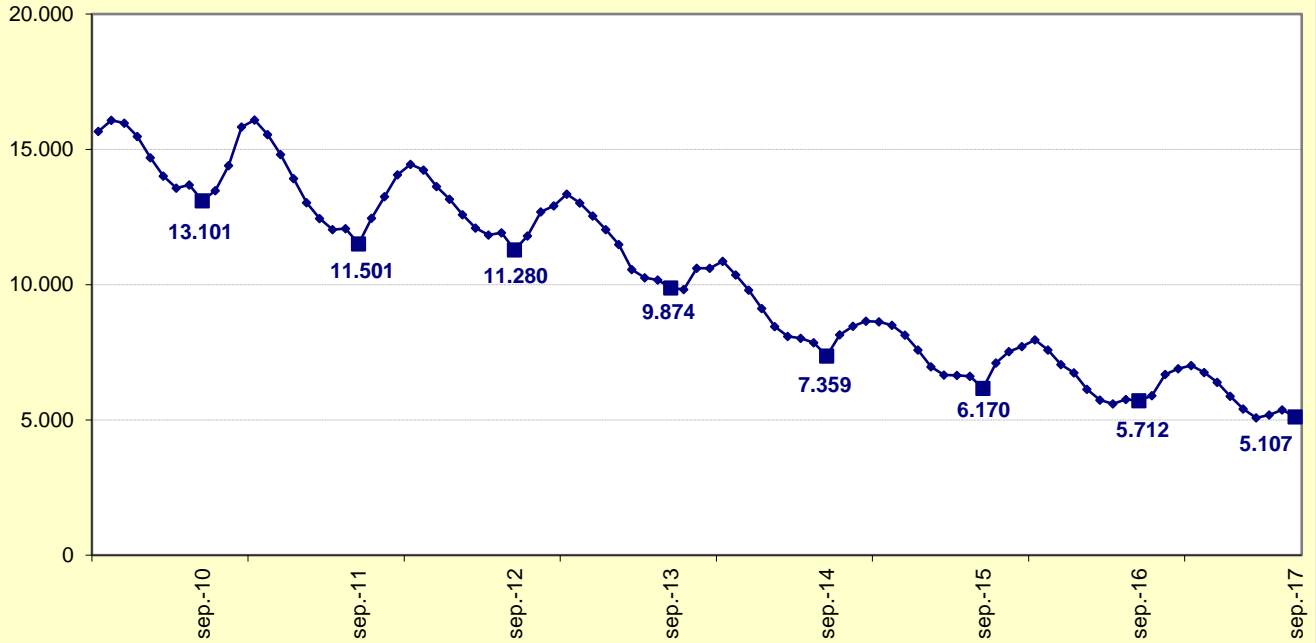

Gráfico 7. Evolución del Gasto de Prestaciones por desempleo (miles de euros). Castilla y León. Enero 2010 - Septiembre 2017



Gráfico 8. Evolución del Gasto de Prestaciones por desempleo (miles de euros). España. Enero 2010 - Septiembre 2017



FUENTE: D. G. de Presupuestos y Estadística de la Junta de Castilla y León con datos del SEPE.

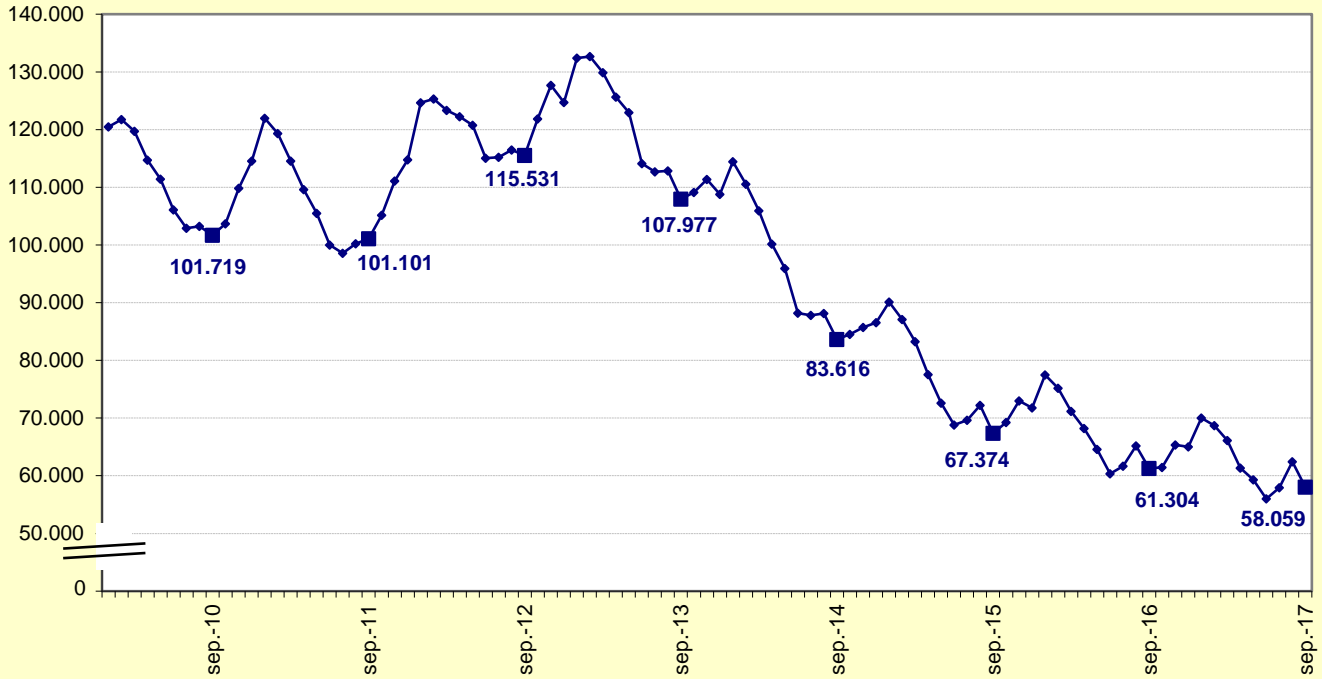
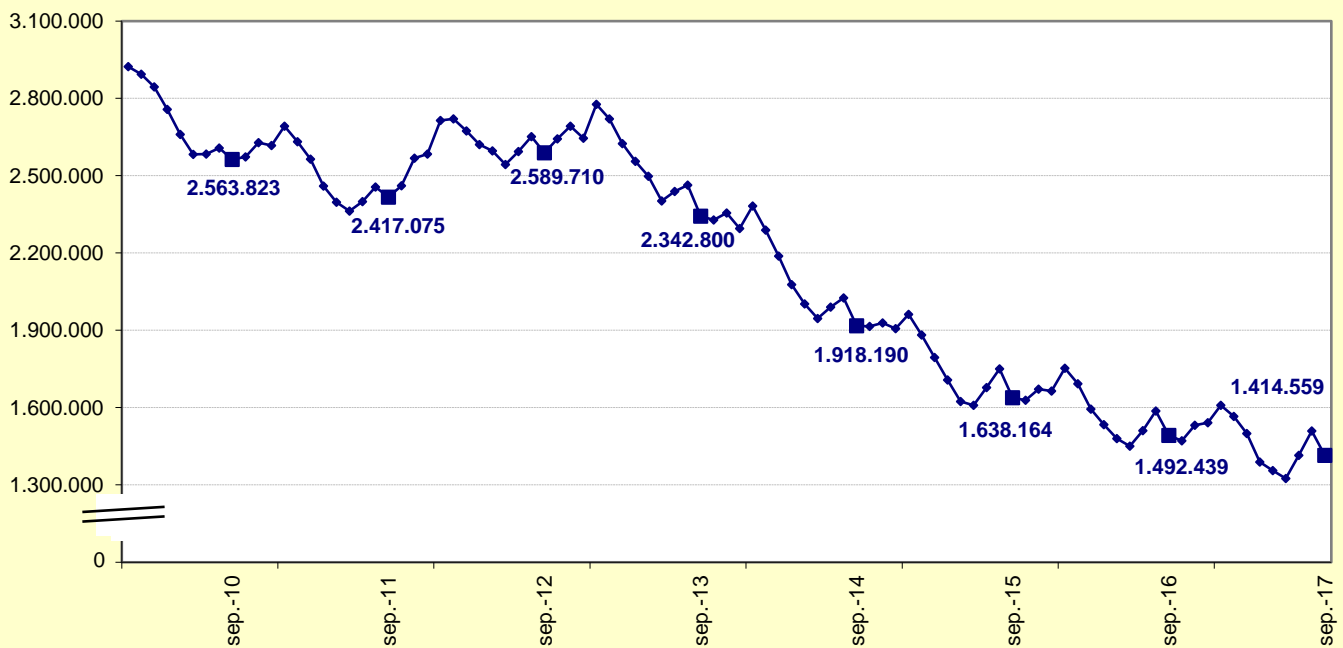

Gráfico 9. Distribución porcentual de Solicitudes, Altas, Beneficiarios, Beneficiarios extranjeros y Gastos de Prestaciones por desempleo por Tipo de prestación. Castilla y León y España. Septiembre 2017

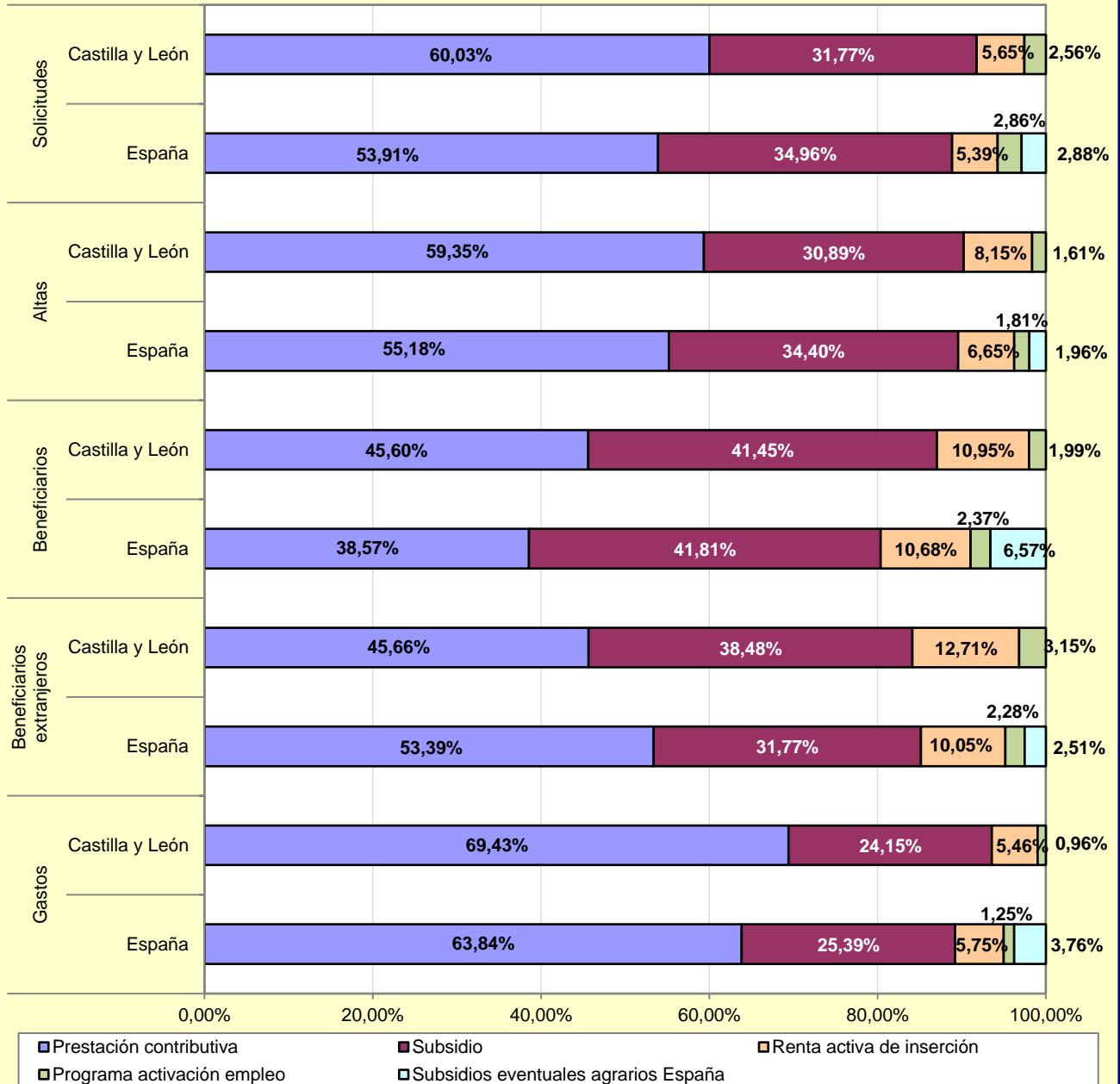

FUENTE: D. G. de Presupuestos y Estadística de la Junta de Castilla y León con datos del SEPE.