

Indicadores Demográficos 2023



Plan estadístico de Castilla y León 2022-2025
Operación estadística nº 14013



INDICADORES DEMOGRÁFICOS 2023

POBLACIÓN

Población y Número de Municipios por Tamaño del municipio de residencia.
Distribución porcentual de la población por Provincia de residencia según Tamaño del municipio de residencia (gráfico).
Población por Nacionalidad, Provincia de residencia y Sexo. Razón de sexos (RS).
Porcentaje de población extranjera por Provincia de residencia y Sexo (%PE).
Densidad de población por Provincia de residencia (gráfico).
Pirámide de población. Castilla y León.
Distribución porcentual de la población por Nacionalidad y Provincia de residencia según Sexo.
Distribución porcentual de la población por Grupo de edad según Provincia de residencia.
Distribución porcentual de la población extranjera por Grupo de edad según Provincia de residencia.
Índices poblacionales por Sexo y Provincia de residencia
Índice de infancia (I_I)
Índice de juventud (I_J)
Índice de vejez (I_V)
Índice de envejecimiento (I_E)
Índice sobre-envejecimiento (I_S)
Índice de nacidos por mil defunciones (I_{ND})
Índice reemplazo (I_R)
Índice de recambio de población activa (I_{RPA})
Índice de dependencia global (I_{DG})
Índice de dependencia juvenil (I_{DJ})
Índice de dependencia senil (I_{DS})
Edad media de la población (EMP) por Provincia de residencia y Sexo
Tasa de crecimiento poblacional (T_{CP}) por Provincia de residencia, Nacionalidad y Sexo.
Tasa de crecimiento vegetativo (T_{CV}) por Provincia de residencia y Sexo.
Tasa de crecimiento migratorio (T_{CM}) por Provincia de residencia y Sexo.
Distribución porcentual de la población de españoles residentes en el extranjero por Sexo, Lugar de nacimiento y Continente de residencia según Provincia de inscripción.

NATALIDAD, FECUNDIDAD, MORTALIDAD Y NUPCIALIDAD

Natalidad y fecundidad

Nacimientos de madres residentes en Castilla y León por Edad de los progenitores (gráfico).
Distribución porcentual de nacimientos de madres residentes en Castilla y León por Grupo de edad de la madre según Provincia de residencia de la madre.
Indicadores sobre natalidad y fecundidad por Provincia de residencia de la madre.
Tasa bruta de natalidad (TBN)
Tasa general de fecundidad (TGF)
Índice sintético de fecundidad (ISF)
Tasa de reproducción (TR)
Razón de sexos al nacimiento o Ratio de masculinidad al nacimiento (RMN)
Edad media de la madre al nacimiento (EMM)
Edad media de la madre al nacimiento del primer hijo (EMM1)
Edad media del padre al nacimiento (EMP)
Porcentaje de nacidos de primer orden (% N_{po})
Porcentaje de nacidos de madre no casada (% N_{nc})
Porcentaje de nacidos de madre extranjera (% N_{me})
Tasa específica de fecundidad por Grupo de edad de la madre y Provincia de residencia de la madre (TEF_g).



INDICADORES DEMOGRÁFICOS 2023

Mortalidad

Defunciones de residentes en Castilla y León por Edad (gráfico).

Defunciones de residentes en Castilla y León por Edad y Sexo (gráfico).

Distribución porcentual de defunciones de residentes en Castilla y León por Provincia de residencia según Sexo. Razón de masculinidad al fallecimiento por Provincia de residencia (RMF).

Distribución porcentual de defunciones de residentes en Castilla y León por Grupo de edad según Sexo y Provincia de residencia.

Distribución porcentual de defunciones de residentes en Castilla y León menores de un año por Tramo de edad según Sexo y Provincia de residencia.

Indicadores sobre mortalidad por Sexo y Provincia de residencia.

Tasa bruta de mortalidad / Tasa específica de mortalidad por Sexo (TBM / TEM_s)

Tasa de mortalidad infantil (TMI)

Tasa de mortalidad neonatal (TMIN)

Tasa de mortalidad neonatal temprana (TMINtemp)

Tasa de mortalidad neonatal tardía (TMINtard)

Tasa de mortalidad postneonatal (TMIPost)

Tasa de mortalidad fetal tardía (TMFT)

Tasa de mortalidad perinatal (TMPeri)

Tasa de mortalidad estandarizada por Edad (TME)

Años de vida potencialmente perdidos (AVPP)

Edad media al fallecimiento (EMF)

Esperanza de vida al nacer (Ev₀)

Tasa específica de mortalidad por Sexo, Grupo de edad y Provincia de residencia (TEM_g).

Distribución porcentual de defunciones de residentes en Castilla y León por Causa de muerte según Sexo y Provincia de residencia.

Nupcialidad

Personas que han contraído matrimonio por Edad y Sexo. Castilla y León (gráfico).

Distribución porcentual de matrimonios por Tipo de matrimonio según Provincia de residencia del matrimonio.

Indicadores sobre nupcialidad por Provincia de residencia del matrimonio.

Tasa bruta de nupcialidad (TBNup)

Tasa específica de nupcialidad. Hombres (TENupH)

Tasa específica de nupcialidad. Mujeres (TENupM)

Edad media al matrimonio. Hombres (EMMatH)

Edad media al matrimonio. Mujeres (EMMatM)

Edad media al primer matrimonio. Hombres (EMPMatH)

Edad media al primer matrimonio. Mujeres (EMPMatM)

Tasa específica de nupcialidad por Grupo de edad y Provincia de residencia del matrimonio (TENup_g). Hombres.

Tasa específica de nupcialidad por Grupo de edad y Provincia de residencia del matrimonio (TENup_g). Mujeres.

Tasa bruta de natalidad, mortalidad y nupcialidad por Provincia. Castilla y León (gráfico).



POBLACIÓN

Población y Número de Municipios por Tamaño del municipio de residencia. Año 2023

Tamaño del municipio de residencia	Población		Nº de municipios	
	Dato	% sobre total	Dato	% sobre total
Capitales de provincia	1.022.278	42,89	9	0,40
Municipios no capitales de provincia	1.361.425	57,11	2.239	99,60
Hasta 100 habitantes	41.527	1,74	723	32,16
De 101 a 500 habitantes	250.387	10,50	1.080	48,04
De 501 a 1.000 habitantes	142.019	5,96	203	9,03
De 1.001 a 2.000 habitantes	155.591	6,53	114	5,07
De 2.001 a 5.000 habitantes	204.655	8,59	68	3,02
De 5.001 a 10.000 habitantes	245.498	10,30	37	1,65
De 10.001 a 20.000 habitantes	94.913	3,98	7	0,31
De 20.001 a 50.000 habitantes	163.894	6,88	6	0,27
De 50.001 a 100.000 habitantes	62.941	2,64	1	0,04
Total	2.383.703	100,00	2.248	100,00

FUENTE: D. G. de Presupuestos, Fondos Europeos y Estadística de la Junta de Castilla y León con datos del INE, explotación de microdatos "Censo de Población".

Distribución porcentual de la población por Provincia de residencia según Tamaño del municipio de residencia. Año 2023

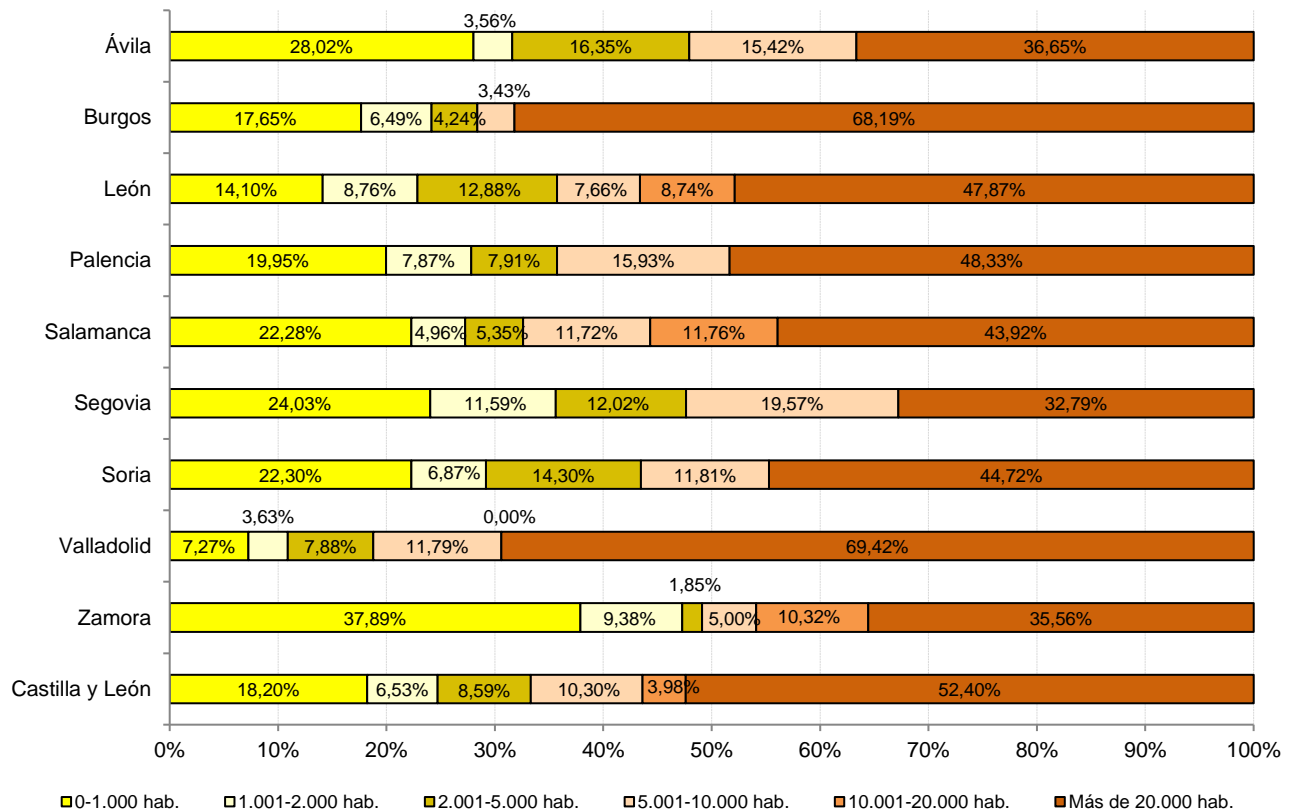

FUENTE: D. G. de Presupuestos, Fondos Europeos y Estadística de la Junta de Castilla y León con datos del INE, explotación de microdatos "Censo de Población".



Junta de Castilla y León

Consejería de Economía y Hacienda
Dirección General de Presupuestos,
Fondos Europeos y Estadística

Población por Nacionalidad, Provincia de residencia y Sexo. Razón de sexos. Año 2023					
Nacionalidad	Provincia de residencia	Sexo			Razón de sexos
		Hombre	Mujer	Total	
Española	Ávila	74.023	72.873	146.896	1,02
	Burgos	161.974	162.246	324.220	1,00
	León	206.724	218.451	425.175	0,95
	Palencia	73.985	75.221	149.206	0,98
	Salamanca	150.059	158.424	308.483	0,95
	Segovia	68.139	67.178	135.317	1,01
	Soria	40.034	39.131	79.165	1,02
	Valladolid	237.342	250.639	487.981	0,95
	Zamora	79.060	80.266	159.326	0,98
	Castilla y León	1.091.340	1.124.429	2.215.769	0,97
Extranjera	Ávila	6.287	6.581	12.868	0,96
	Burgos	16.618	16.532	33.150	1,01
	León	11.314	12.084	23.398	0,94
	Palencia	4.140	4.441	8.581	0,93
	Salamanca	8.720	9.886	18.606	0,88
	Segovia	9.728	10.287	20.015	0,95
	Soria	5.362	5.001	10.363	1,07
	Valladolid	16.366	16.986	33.352	0,96
	Zamora	3.710	3.891	7.601	0,95
	Castilla y León	82.245	85.689	167.934	0,96
Total	Ávila	80.310	79.454	159.764	1,01
	Burgos	178.592	178.778	357.370	1,00
	León	218.038	230.535	448.573	0,95
	Palencia	78.125	79.662	157.787	0,98
	Salamanca	158.779	168.310	327.089	0,94
	Segovia	77.867	77.465	155.332	1,01
	Soria	45.396	44.132	89.528	1,03
	Valladolid	253.708	267.625	521.333	0,95
	Zamora	82.770	84.157	166.927	0,98
	Castilla y León	1.173.585	1.210.118	2.383.703	0,97

FUENTE: D. G. de Presupuestos, Fondos Europeos y Estadística de la Junta de Castilla y León con datos del INE, explotación de microdatos "Censo de Población".

Porcentaje de población extranjera por Provincia de residencia y Sexo. Año 2023			
Provincia de residencia	Sexo		
	Hombre	Mujer	Total
Ávila	7,83	8,28	8,05
Burgos	9,31	9,25	9,28
León	5,19	5,24	5,22
Palencia	5,30	5,57	5,44
Salamanca	5,49	5,87	5,69
Segovia	12,49	13,28	12,89
Soria	11,81	11,33	11,58
Valladolid	6,45	6,35	6,40
Zamora	4,48	4,62	4,55
Castilla y León	7,01	7,08	7,05

FUENTE: D. G. de Presupuestos, Fondos Europeos y Estadística de la Junta de Castilla y León con datos del INE, explotación de microdatos "Censo de Población".



Junta de Castilla y León

Consejería de Economía y Hacienda
Dirección General de Presupuestos,
Fondos Europeos y Estadística

Densidad de población por Provincia de residencia. Año 2023

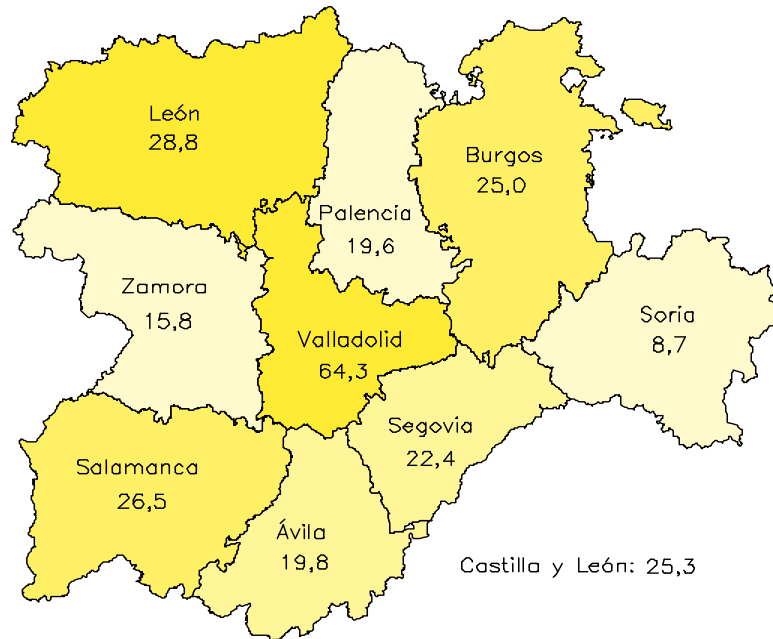

FUENTE: D. G. de Presupuestos, Fondos Europeos y Estadística de la Junta de Castilla y León con datos del INE y del Instituto Geográfico Nacional, explotación de microdatos "Censo de Población" y "Extensión superficial".

Pirámide población. Castilla y León. Año 2023

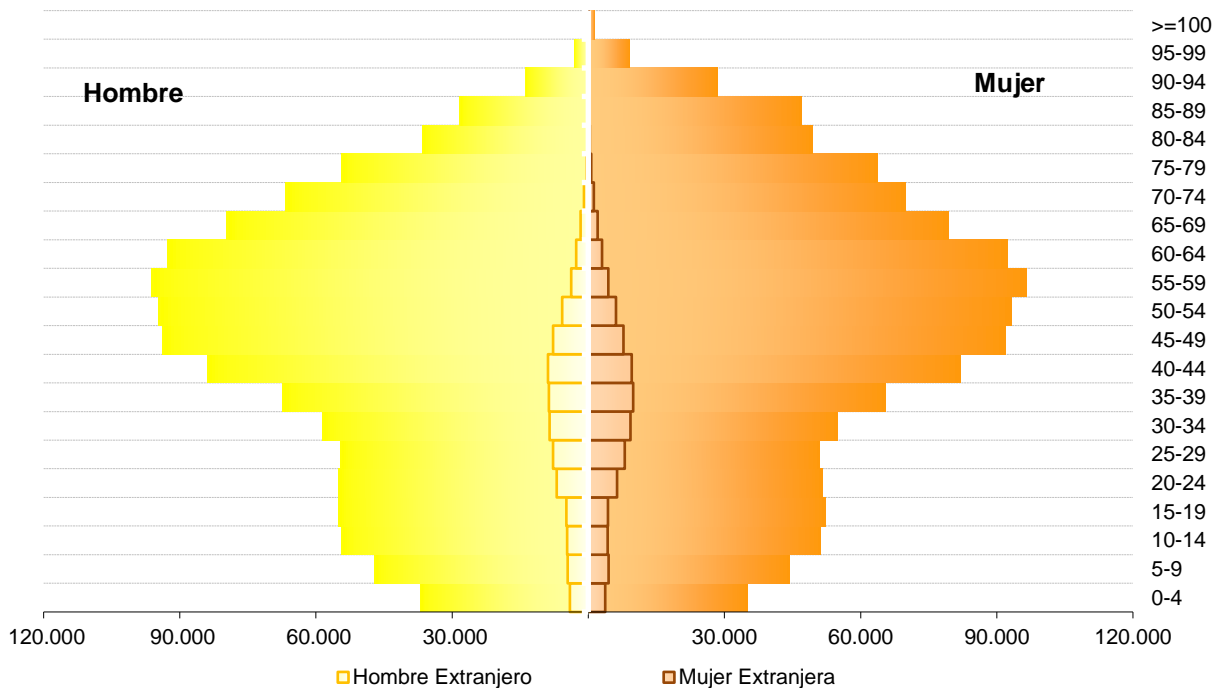

FUENTE: D. G. de Presupuestos, Fondos Europeos y Estadística de la Junta de Castilla y León con datos del INE, explotación de microdatos "Censo de Población".



Junta de Castilla y León

Consejería de Economía y Hacienda
Dirección General de Presupuestos,
Fondos Europeos y Estadística

Distribución porcentual de la población por Nacionalidad y Provincia de residencia según Sexo. Año 2023				
Nacionalidad	Provincia de residencia	Sexo		
		Hombre	Mujer	Total
Española	Ávila	6,78	6,48	6,63
	Burgos	14,84	14,43	14,63
	León	18,94	19,43	19,19
	Palencia	6,78	6,69	6,73
	Salamanca	13,75	14,09	13,92
	Segovia	6,24	5,97	6,11
	Soria	3,67	3,48	3,57
	Valladolid	21,75	22,29	22,02
	Zamora	7,24	7,14	7,19
	Castilla y León	100,00	100,00	100,00
Extranjera	Ávila	7,64	7,68	7,66
	Burgos	20,21	19,29	19,74
	León	13,76	14,10	13,93
	Palencia	5,03	5,18	5,11
	Salamanca	10,60	11,54	11,08
	Segovia	11,83	12,01	11,92
	Soria	6,52	5,84	6,17
	Valladolid	19,90	19,82	19,86
	Zamora	4,51	4,54	4,53
	Castilla y León	100,00	100,00	100,00
Total	Ávila	6,84	6,57	6,70
	Burgos	15,22	14,77	14,99
	León	18,58	19,05	18,82
	Palencia	6,66	6,58	6,62
	Salamanca	13,53	13,91	13,72
	Segovia	6,63	6,40	6,52
	Soria	3,87	3,65	3,76
	Valladolid	21,62	22,12	21,87
	Zamora	7,05	6,95	7,00
	Castilla y León	100,00	100,00	100,00

FUENTE: D. G. de Presupuestos, Fondos Europeos y Estadística de la Junta de Castilla y León con datos del INE, explotación de microdatos "Censo de Población".



Distribución porcentual de la población por Grupo de edad según Provincia de residencia. Año 2023										
Grupo de edad	Provincia de residencia									
	Ávila	Burgos	León	Palencia	Salamanca	Segovia	Soria	Valladolid	Zamora	Castilla y León
0-4	3,01	3,24	2,71	3,01	2,93	3,41	3,45	3,23	2,44	3,03
5-9	3,92	4,16	3,42	3,83	3,61	4,19	4,00	4,20	3,04	3,83
10-14	4,52	4,82	3,95	4,06	4,27	4,83	4,50	4,91	3,57	4,43
15-19	4,56	4,68	4,10	4,25	4,52	4,92	4,60	4,87	3,76	4,50
20-24	4,51	4,66	4,13	4,18	4,67	4,95	4,93	4,54	3,98	4,47
25-29	4,51	4,49	4,12	4,35	4,65	5,00	4,74	4,43	4,01	4,43
30-34	4,79	4,93	4,57	4,74	4,82	5,22	5,04	4,68	4,46	4,76
35-39	5,50	5,70	5,59	5,71	5,46	5,73	5,75	5,60	5,19	5,58
40-44	6,71	6,99	6,95	6,95	6,61	6,98	6,75	7,44	6,47	6,96
45-49	7,56	8,05	7,61	7,33	7,26	7,89	7,36	8,61	7,08	7,80
50-54	7,69	7,92	7,86	7,61	7,80	7,95	7,61	8,21	7,44	7,88
55-59	8,14	7,89	8,29	8,37	8,15	8,32	8,18	7,77	8,31	8,09
60-64	8,05	7,52	8,24	8,42	7,77	7,49	7,68	7,13	8,33	7,76
65-69	6,57	6,51	7,15	7,49	6,57	6,04	6,04	6,28	7,33	6,67
70-74	5,60	5,54	5,98	6,04	5,70	4,81	5,13	5,73	6,53	5,73
75-79	4,89	4,68	5,17	4,88	5,20	4,13	4,55	4,92	5,82	4,96
80-84	3,68	3,27	3,85	3,37	3,90	3,07	3,51	3,30	4,68	3,60
85-89	3,28	2,79	3,65	3,01	3,47	2,91	3,38	2,46	4,40	3,16
90-94	1,89	1,62	2,04	1,79	1,96	1,65	2,05	1,28	2,36	1,77
95-99	0,55	0,50	0,56	0,55	0,59	0,43	0,65	0,36	0,69	0,51
>=100	0,08	0,06	0,07	0,08	0,09	0,08	0,10	0,05	0,09	0,07
Total	100,00	100,00	100,00	100,00	100,00	100,00	100,00	100,00	100,00	100,00

FUENTE: D. G. de Presupuestos, Fondos Europeos y Estadística de la Junta de Castilla y León con datos del INE, explotación de microdatos "Censo de Población".

Distribución porcentual de la población extranjera por Grupo de edad según Provincia de residencia. Año 2023										
Grupo de edad	Provincia de residencia									
	Ávila	Burgos	León	Palencia	Salamanca	Segovia	Soria	Valladolid	Zamora	Castilla y León
0-4	5,36	4,60	4,08	4,79	3,68	5,09	4,92	5,05	3,96	4,63
5-9	6,22	5,42	4,62	5,86	4,68	5,63	5,93	5,50	5,05	5,37
10-14	6,39	5,30	4,53	5,94	4,94	5,44	5,92	5,32	4,99	5,31
15-19	6,01	5,19	5,08	6,00	5,47	5,72	5,90	5,38	5,28	5,46
20-24	7,40	7,80	7,70	8,10	9,74	7,16	8,11	7,75	7,83	7,92
25-29	8,51	9,33	9,12	9,58	11,27	8,59	8,95	9,59	9,31	9,40
30-34	9,66	10,83	10,51	10,56	11,44	10,18	9,86	10,98	10,20	10,61
35-39	10,39	11,37	10,91	11,51	10,59	10,73	11,22	11,37	11,22	11,06
40-44	11,09	11,17	11,38	10,51	10,74	10,80	10,74	11,14	9,99	10,98
45-49	9,11	9,41	9,44	9,54	8,01	9,57	9,59	9,31	8,99	9,23
50-54	6,76	7,17	6,89	6,48	6,21	7,80	7,58	7,10	7,42	7,06
55-59	4,72	4,92	5,40	4,66	4,46	5,32	4,67	4,43	5,58	4,87
60-64	3,49	3,39	3,93	2,82	3,32	3,71	3,17	2,95	3,80	3,39
65-69	2,46	2,11	3,04	1,67	2,35	2,06	1,63	1,95	2,83	2,24
70-74	1,20	1,13	1,63	1,08	1,48	1,28	0,98	1,15	1,92	1,29
75-79	0,57	0,43	0,94	0,52	0,80	0,54	0,53	0,56	0,92	0,62
80-84	0,38	0,27	0,46	0,15	0,46	0,26	0,16	0,28	0,41	0,32
85-89	0,22	0,09	0,21	0,14	0,27	0,10	0,07	0,14	0,24	0,16
90-94	0,05	0,07	0,09	0,05	0,07	0,02	0,05	0,03	0,05	0,06
95-99	0,02	0,00	0,04	0,01	0,01	0,02	0,00	0,00	0,03	0,01
>=100	0,01	0,00	0,00	0,01	0,01	0,00	0,00	0,00	0,00	0,00
Total	100,00	100,00	100,00	100,00	100,00	100,00	100,00	100,00	100,00	100,00

FUENTE: D. G. de Presupuestos, Fondos Europeos y Estadística de la Junta de Castilla y León con datos del INE, explotación de microdatos "Censo de Población".



Junta de Castilla y León

Consejería de Economía y Hacienda
Dirección General de Presupuestos,
Fondos Europeos y Estadística

Índices poblacionales por Sexo y Provincia de residencia. Año 2023												
Sexo	Provincia de residencia	Índices										
		I _I	I _J	I _V	I _E	I _S	I _{ND}	I _R	I _{RPA}	I _{DG}	I _{DJ}	I _{DS}
Hombre	Ávila	11,86	14,03	24,77	208,83	17,35	437,01	47,89	55,91	60,16	20,49	39,66
	Burgos	12,56	14,41	22,84	181,75	14,49	502,42	55,02	62,10	57,21	21,31	35,90
	León	10,65	13,13	25,66	240,99	17,06	387,06	41,49	52,08	59,15	18,30	40,85
	Palencia	11,38	13,22	24,82	218,09	13,99	416,75	45,85	51,02	59,06	19,58	39,48
	Salamanca	11,47	14,58	24,99	217,89	18,11	450,16	45,90	60,27	59,87	19,92	39,96
	Segovia	12,72	15,35	21,08	165,68	16,70	605,52	60,36	63,15	53,30	20,99	32,31
	Soria	12,14	14,63	23,46	193,14	19,21	433,57	51,77	59,57	57,62	20,65	36,97
	Valladolid	12,99	14,52	22,01	169,41	13,24	589,49	59,03	65,71	56,34	21,93	34,41
	Zamora	9,54	12,23	29,28	306,86	19,09	270,95	32,59	47,25	65,41	16,98	48,43
	Castilla y León	11,81	14,03	24,10	204,12	16,12	459,33	48,99	58,26	58,36	20,19	38,16
Mujer	Ávila	11,02	13,12	28,33	257,05	25,86	404,59	38,90	55,58	67,35	19,94	47,41
	Burgos	11,87	13,24	27,09	228,19	24,48	480,46	43,82	58,40	66,37	21,29	45,07
	León	9,54	11,60	31,12	326,28	26,22	329,43	30,65	47,71	70,82	17,66	53,16
	Palencia	10,42	12,33	29,52	283,28	24,86	374,36	35,30	49,59	68,62	18,84	49,78
	Salamanca	10,19	13,14	29,82	292,62	25,49	442,52	34,17	55,88	69,05	18,64	50,41
	Segovia	12,15	14,38	25,16	207,13	26,29	501,21	48,28	62,84	61,92	21,17	40,74
	Soria	11,74	13,90	27,42	233,53	28,75	490,31	42,82	60,43	66,71	21,00	45,70
	Valladolid	11,72	13,18	26,63	227,26	19,95	570,98	44,00	59,66	64,65	20,80	43,85
	Zamora	8,56	11,29	34,51	403,04	27,49	274,45	24,81	46,76	77,88	16,49	61,39
	Castilla y León	10,79	12,79	28,78	266,73	24,67	429,71	37,49	54,91	67,87	19,55	48,32
Total	Ávila	11,44	13,58	26,54	231,93	21,87	421,27	43,12	55,75	63,66	20,22	43,43
	Burgos	12,22	13,82	24,97	204,33	19,91	491,64	48,94	60,27	61,66	21,30	40,36
	León	10,08	12,34	28,47	282,47	22,21	357,77	35,40	49,88	64,94	17,99	46,96
	Palencia	10,90	12,77	27,19	249,57	19,94	395,98	40,07	50,31	63,74	19,22	44,53
	Salamanca	10,81	13,84	27,48	254,13	22,23	446,42	39,35	58,05	64,47	19,28	45,19
	Segovia	12,44	14,86	23,12	185,87	21,91	553,61	53,80	63,00	57,48	21,08	36,40
	Soria	11,94	14,27	25,41	212,71	24,29	460,48	47,01	59,98	61,97	20,82	41,15
	Valladolid	12,34	13,83	24,38	197,62	17,00	580,31	50,60	62,59	60,50	21,37	39,13
	Zamora	9,05	11,76	31,92	352,75	23,67	272,69	28,35	47,01	71,47	16,74	54,73
	Castilla y León	11,29	13,40	26,48	234,50	20,84	444,67	42,64	56,59	63,05	19,88	43,17

Nota: La interpretación de las abreviaturas se encuentra en el apartado de definiciones.

FUENTE: D. G. de Presupuestos, Fondos Europeos y Estadística de la Junta de Castilla y León con datos del INE, explotación de microdatos "Censo de Población".

Edad media de la población por Provincia de residencia y Sexo. Año 2023			
Provincia de residencia	Sexo		
	Hombre	Mujer	Total
Ávila	46,77	48,95	47,85
Burgos	45,47	47,89	46,68
León	47,62	50,76	49,23
Palencia	46,81	49,54	48,19
Salamanca	46,84	49,68	48,30
Segovia	44,69	46,98	45,83
Soria	46,22	48,34	47,27
Valladolid	44,89	47,52	46,24
Zamora	49,64	52,47	51,07
Castilla y León	46,38	49,06	47,74

FUENTE: D. G. de Presupuestos, Fondos Europeos y Estadística de la Junta de Castilla y León con datos del INE, explotación de microdatos "Censo de Población".



Junta de Castilla y León

Consejería de Economía y Hacienda
Dirección General de Presupuestos,
Fondos Europeos y Estadística

Tasa de crecimiento (%) poblacional por Provincia de residencia, Nacionalidad y Sexo. Año 2023

Provincia de residencia	Sexo		
	Hombre	Mujer	Total
Ávila	3,55	5,21	4,38
Burgos	6,90	6,37	6,63
León	-0,98	-2,42	-1,72
Palencia	2,79	0,73	1,75
Salamanca	-0,54	3,26	1,42
Segovia	8,24	8,34	8,29
Soria	7,42	4,71	6,09
Valladolid	7,20	7,31	7,26
Zamora	-3,90	-4,17	-4,04
Castilla y León	3,34	3,36	3,35

FUENTE: D. G. de Presupuestos, Fondos Europeos y Estadística de la Junta de Castilla y León con datos del INE, explotación de microdatos "Censo de Población".

Tasa de crecimiento vegetativo (%) por Provincia de residencia y Sexo. Año 2023

Provincia de residencia	Sexo		
	Hombre	Mujer	Total
Ávila	-7,12	-7,19	-7,15
Burgos	-5,77	-5,80	-5,78
León	-8,13	-8,69	-8,42
Palencia	-7,58	-7,66	-7,62
Salamanca	-6,67	-6,11	-6,38
Segovia	-4,23	-5,32	-4,77
Soria	-7,14	-5,96	-6,56
Valladolid	-4,19	-4,08	-4,13
Zamora	-11,25	-10,93	-11,09
Castilla y León	-6,54	-6,56	-6,55

FUENTE: D. G. de Presupuestos, Fondos Europeos y Estadística de la Junta de Castilla y León con datos del INE, explotación de microdatos "Movimiento Natural de la Población".

Tasa de crecimiento migratorio (%) por Provincia de residencia y Sexo. Año 2023

Provincia de residencia	Sexo		
	Hombre	Mujer	Total
Ávila	11,65	13,57	12,61
Burgos	12,92	12,53	12,73
León	7,48	6,40	6,93
Palencia	10,43	8,16	9,28
Salamanca	6,46	9,44	7,99
Segovia	12,95	14,12	13,53
Soria	14,49	11,24	12,89
Valladolid	11,47	11,32	11,39
Zamora	7,02	6,50	6,76
Castilla y León	10,12	10,08	10,10

FUENTE: D. G. de Presupuestos, Fondos Europeos y Estadística de la Junta de Castilla y León con datos del INE, "Estadística de Migraciones y Cambios de Residencia".



Junta de Castilla y León

Consejería de Economía y Hacienda
Dirección General de Presupuestos,
Fondos Europeos y Estadística

Distribución porcentual de la población de españoles residentes en el extranjero por Sexo, Lugar de nacimiento y Continente de residencia según Provincia de inscripción. Año 2023										
Sexo, Lugar de nacimiento y Continente de residencia	Provincia de inscripción									
	Ávila	Burgos	León	Palencia	Salamanca	Segovia	Soria	Valladolid	Zamora	Castilla y León
Sexo										
Hombre	48,92	49,02	48,62	49,12	48,24	49,41	49,12	48,37	47,61	48,53
Mujer	51,08	50,98	51,38	50,88	51,76	50,59	50,88	51,63	52,39	51,47
Lugar de nacimiento										
En la misma provincia de inscripción	28,13	23,54	25,49	28,39	28,36	34,98	16,07	30,52	21,92	25,92
En otra provincia de Castilla y León	0,80	0,70	0,38	1,62	0,73	1,13	0,19	3,18	0,55	0,87
En otra provincia de otra Comunidad	4,18	2,55	1,81	2,65	2,29	6,13	1,92	4,40	1,02	2,42
En el extranjero	66,58	72,99	72,10	67,02	68,04	57,31	81,70	61,69	76,18	70,48
No consta	0,31	0,22	0,22	0,33	0,58	0,45	0,13	0,21	0,33	0,31
Continente de residencia										
Europa	48,51	30,58	32,03	37,75	42,91	53,20	19,90	47,89	26,78	35,92
África	0,32	0,69	0,21	0,45	0,29	1,01	0,82	0,84	0,20	0,41
América	49,52	66,36	66,63	59,11	55,66	43,23	77,97	48,23	72,28	62,11
Asia	0,88	1,35	0,58	0,84	0,71	1,47	0,73	2,20	0,24	0,87
Oceanía	0,77	1,01	0,55	1,85	0,43	1,08	0,58	0,85	0,50	0,69
Total	100,00	100,00	100,00	100,00	100,00	100,00	100,00	100,00	100,00	100,00

FUENTE: D. G. de Presupuestos, Fondos Europeos y Estadística de la Junta de Castilla y León con datos del INE, explotación de microdatos "Padrón de Españoles Residentes en el Extranjero (PERE)".



Junta de Castilla y León

Consejería de Economía y Hacienda
Dirección General de Presupuestos,
Fondos Europeos y Estadística

NATALIDAD Y FECUNDIDAD

**Nacimientos de madres residentes en Castilla y León por Edad de los progenitores.
Año 2023**

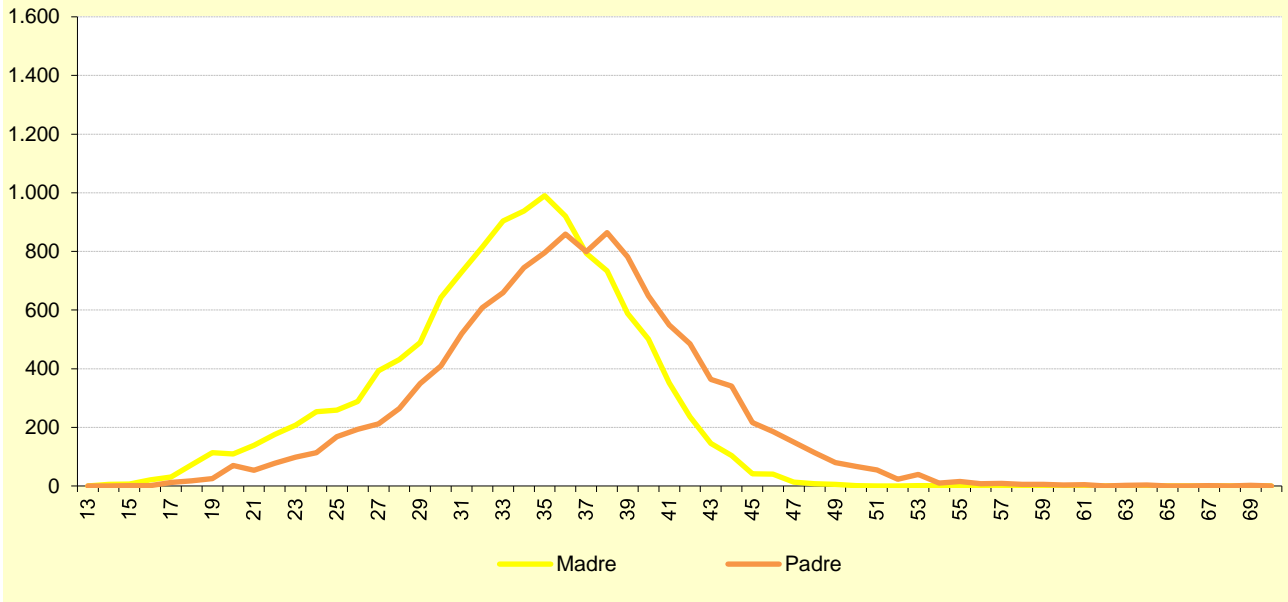

FUENTE: D. G. de Presupuestos, Fondos Europeos y Estadística de la Junta de Castilla y León con datos del INE, explotación de microdatos "Movimiento Natural de la Población".

Distribución porcentual de nacimientos de madres residentes en Castilla y León por Grupo de edad de la madre según Provincia de residencia de la madre. Año 2023

Grupo de edad de la madre	Provincia de residencia de la madre									
	Ávila	Burgos	León	Palencia	Salamanca	Segovia	Soria	Valladolid	Zamora	Castilla y León
Menor de 20	1,80	1,55	1,33	2,66	2,73	1,52	1,00	2,65	1,59	2,00
20-24	6,49	6,70	6,61	7,36	6,89	7,18	7,58	7,69	7,20	7,07
25-29	16,23	14,41	15,98	15,10	14,97	16,97	14,17	13,67	13,83	14,88
30-34	34,25	32,77	31,29	32,11	33,33	34,06	36,73	30,06	32,42	32,24
35-39	31,25	32,72	32,14	34,52	31,13	30,58	30,14	32,85	32,85	32,20
40-44	9,25	10,81	12,03	7,99	9,69	8,81	9,38	12,16	10,95	10,71
Mayor de 45	0,72	1,05	0,62	0,25	1,25	0,87	1,00	0,91	1,15	0,89
Total	100,00	100,00	100,00	100,00	100,00	100,00	100,00	100,00	100,00	100,00

FUENTE: D. G. de Presupuestos, Fondos Europeos y Estadística de la Junta de Castilla y León con datos del INE, explotación de microdatos "Movimiento Natural de la Población".



Junta de Castilla y León

Consejería de Economía y Hacienda
Dirección General de Presupuestos,
Fondos Europeos y Estadística

Indicadores sobre natalidad y fecundidad por Provincia de residencia de la madre. Año 2023											
Provincia de residencia de la madre	Indicador										
	TBN	TGF	ISF	TR	RMN	EMM	EMM1	EMP	% N _{po}	% N _{nc}	% N _{me}
Ávila	5,21	28,13	1,07	1,31	1,14	32,85	31,81	36,32	46,27	47,60	21,63
Burgos	5,59	29,33	1,11	1,41	1,08	33,30	32,25	36,33	48,62	47,77	20,21
León	4,69	25,73	0,98	1,20	1,14	33,22	32,61	36,33	52,78	53,02	15,55
Palencia	4,99	27,27	1,03	1,26	1,16	32,70	32,09	35,70	53,30	51,14	14,21
Salamanca	5,15	27,34	1,02	1,33	1,06	32,85	32,18	35,73	55,20	53,95	13,49
Segovia	5,92	30,01	1,14	1,35	1,22	32,75	31,71	36,07	48,97	46,25	26,01
Soria	5,60	29,71	1,11	1,50	0,98	32,80	31,33	36,26	44,71	47,11	27,74
Valladolid	5,71	28,75	1,13	1,40	1,05	33,10	32,37	36,11	51,60	46,22	17,16
Zamora	4,16	24,58	0,92	1,23	0,99	33,21	32,38	36,51	54,18	54,76	14,70
Castilla y León	5,24	27,82	1,06	1,33	1,09	33,05	32,23	36,14	51,23	49,57	17,93

Nota: La interpretación de las abreviaturas se encuentra en el apartado de definiciones.

FUENTE: D. G. de Presupuestos, Fondos Europeos y Estadística de la Junta de Castilla y León con datos del INE, explotación de microdatos "Censo de Población" y "Movimiento Natural de la Población".

Tasa específica de fecundidad por Grupo de edad de la madre y Provincia de residencia de la madre. Año 2023										
Grupo de edad de la madre	Provincia de residencia de la madre									
	Ávila	Burgos	León	Palencia	Salamanca	Segovia	Soria	Valladolid	Zamora	Castilla y León
15-19	4,23	3,82	3,10	6,41	6,42	3,78	2,53	6,39	3,56	4,78
20-24	15,49	17,09	15,68	18,03	15,63	17,60	18,06	19,70	15,49	17,16
25-29	39,74	37,39	37,98	35,68	33,49	42,36	34,50	36,06	30,16	36,46
30-34	78,00	78,34	66,16	71,31	72,41	80,15	84,02	74,87	63,15	73,43
35-39	59,21	65,52	54,66	62,14	59,18	65,23	61,36	66,63	54,85	61,36
40-44	14,53	17,88	16,34	11,68	14,98	15,33	16,29	18,60	14,56	16,32
45-49	1,03	1,49	0,76	0,35	1,76	1,34	1,57	1,22	1,38	1,21

FUENTE: D. G. de Presupuestos, Fondos Europeos y Estadística de la Junta de Castilla y León con datos del INE, explotación de microdatos "Censo de Población" y "Movimiento Natural de la Población".



Junta de Castilla y León

Consejería de Economía y Hacienda
Dirección General de Presupuestos,
Fondos Europeos y Estadística

MORTALIDAD

Defunciones de residentes en Castilla y León por Edad. Año 2023

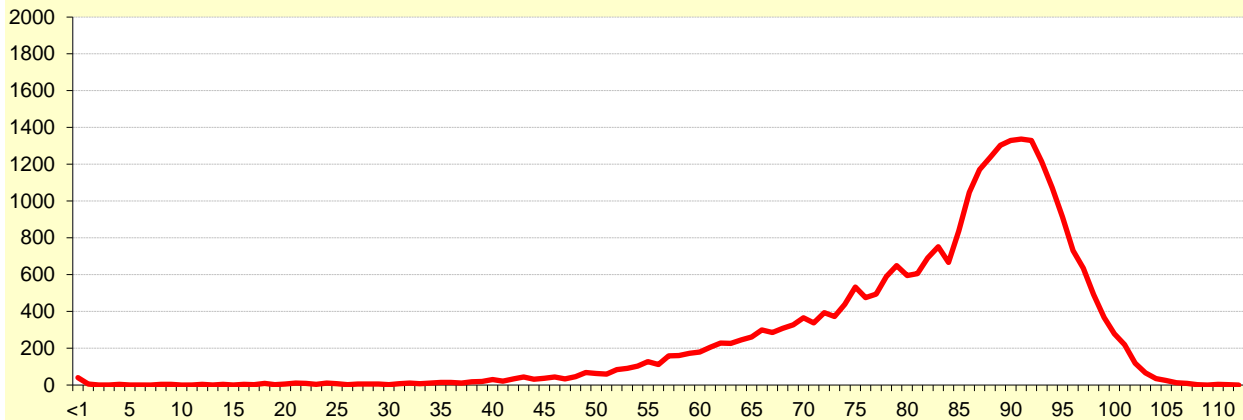

FUENTE: D. G de Presupuestos, Fondos Europeos y Estadística de la Junta de Castilla y León con datos del INE, explotación de microdatos "Movimiento Natural de la Población".

Defunciones de residentes en Castilla y León por Edad y Sexo. Año 2023

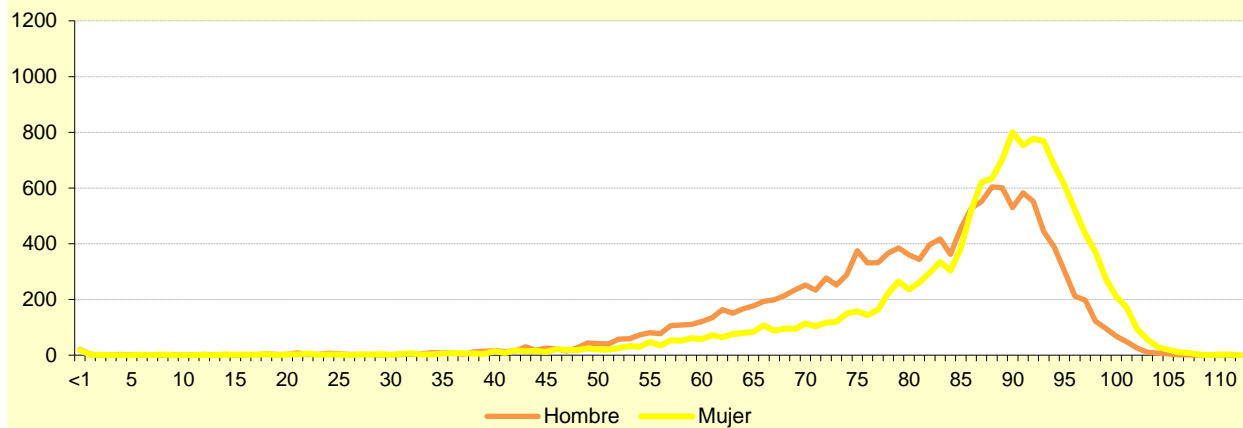

FUENTE: D. G de Presupuestos, Fondos Europeos y Estadística de la Junta de Castilla y León con datos del INE, explotación de microdatos "Movimiento Natural de la Población".

Distribución porcentual de defunciones de residentes en Castilla y León por Provincia de residencia según Sexo. Razon de masculinidad al fallecimiento por Provincia de residencia. Año 2023

Provincia de residencia	Sexo			RMF
	Hombre	Mujer	Total	
Ávila	51,44	48,56	100,00	1,06
Burgos	50,91	49,09	100,00	1,04
León	49,18	50,82	100,00	0,97
Palencia	51,01	48,99	100,00	1,04
Salamanca	51,09	48,91	100,00	1,04
Segovia	50,24	49,76	100,00	1,01
Soria	52,57	47,43	100,00	1,11
Valladolid	50,43	49,57	100,00	1,02
Zamora	50,18	49,82	100,00	1,01
Castilla y León	50,49	49,51	100,00	1,02

FUENTE: D. G de Presupuestos, Fondos Europeos y Estadística de la Junta de Castilla y León con datos del INE, explotación de microdatos "Movimiento Natural de la Población".

Distribución porcentual de defunciones de residentes en Castilla y León por Grupo de edad según Sexo y Provincia de residencia. Año 2023											
Sexo	Grupo de edad	Provincia de residencia									
		Ávila	Burgos	León	Palencia	Salamanca	Segovia	Soria	Valladolid	Zamora	Castilla y León
Hombre	<1	0,00	0,14	0,21	0,20	0,16	0,60	0,00	0,08	0,00	0,15
	1-4	0,00	0,00	0,00	0,00	0,10	0,36	0,00	0,12	0,00	0,06
	5-9	0,10	0,05	0,00	0,00	0,00	0,12	0,00	0,04	0,00	0,03
	10-14	0,00	0,05	0,03	0,00	0,00	0,12	0,00	0,08	0,08	0,04
	15-19	0,10	0,00	0,03	0,00	0,05	0,12	0,17	0,15	0,00	0,06
	20-24	0,10	0,05	0,24	0,20	0,05	0,12	0,00	0,23	0,23	0,16
	25-29	0,00	0,10	0,17	0,00	0,16	0,24	0,00	0,04	0,08	0,10
	30-34	0,30	0,19	0,24	0,00	0,00	0,48	0,17	0,08	0,08	0,16
	35-39	0,20	0,39	0,31	0,39	0,31	0,24	0,35	0,43	0,16	0,32
	40-44	0,20	0,68	0,73	0,69	0,62	0,84	1,75	0,46	0,47	0,64
	45-49	0,98	0,87	0,76	1,08	1,09	0,36	0,87	1,31	0,70	0,94
	50-54	2,07	2,03	1,69	1,97	2,13	1,68	2,27	2,40	0,78	1,92
	55-59	3,05	3,43	3,80	3,25	2,96	3,96	3,32	3,98	2,04	3,40
	60-64	5,71	5,31	5,12	6,40	5,09	6,35	5,42	4,60	4,31	5,19
	65-69	6,30	8,26	7,64	9,36	6,59	6,47	6,29	6,65	6,03	7,17
	70-74	8,17	10,68	8,54	11,13	7,68	7,67	10,84	9,90	8,54	9,18
	75-79	11,52	13,86	11,66	11,53	12,15	10,67	12,24	14,73	12,37	12,62
	80-84	12,40	11,84	12,49	12,51	14,80	13,19	11,54	14,92	13,55	13,24
	85-89	22,15	19,32	19,65	18,13	18,33	19,06	15,56	19,13	20,67	19,29
	90-94	18,60	15,56	18,51	16,45	19,37	19,30	19,58	14,50	20,75	17,61
95-99	6,69	6,14	7,30	5,52	7,22	6,71	7,52	5,14	7,44	6,54	
>99	1,38	1,06	0,86	1,18	1,14	1,32	2,10	1,04	1,72	1,18	
Total	100,00	100,00	100,00	100,00	100,00	100,00	100,00	100,00	100,00	100,00	
Mujer	<1	0,10	0,15	0,07	0,10	0,22	0,36	0,00	0,20	0,00	0,14
	1-4	0,10	0,00	0,00	0,00	0,00	0,00	0,00	0,04	0,00	0,01
	5-9	0,10	0,05	0,00	0,00	0,00	0,00	0,00	0,08	0,00	0,03
	10-14	0,10	0,00	0,00	0,00	0,00	0,00	0,00	0,08	0,00	0,02
	15-19	0,10	0,10	0,03	0,00	0,00	0,12	0,00	0,12	0,00	0,06
	20-24	0,10	0,25	0,10	0,10	0,05	0,12	0,39	0,04	0,00	0,11
	25-29	0,10	0,10	0,07	0,00	0,05	0,24	0,39	0,00	0,08	0,08
	30-34	0,00	0,15	0,30	0,00	0,05	0,12	0,00	0,12	0,00	0,12
	35-39	0,21	0,25	0,13	0,21	0,27	0,48	0,19	0,24	0,16	0,22
	40-44	0,42	0,35	0,44	0,62	0,49	0,73	0,58	0,63	0,39	0,50
	45-49	0,42	0,80	0,57	1,03	0,60	0,36	0,39	1,06	0,47	0,69
	50-54	0,83	1,00	0,77	0,62	0,92	0,73	0,78	1,38	0,79	0,93
	55-59	2,29	2,05	1,77	1,23	1,52	2,06	1,36	2,24	0,87	1,78
	60-64	2,29	2,40	2,91	2,56	2,60	2,91	1,16	2,83	1,34	2,51
	65-69	3,44	3,21	3,68	3,69	3,31	3,27	2,13	3,97	1,89	3,36
	70-74	4,48	4,96	3,82	4,10	4,18	3,87	3,49	5,39	3,55	4,35
	75-79	7,92	6,56	5,99	6,05	7,65	5,57	4,46	8,97	5,36	6,83
	80-84	9,49	9,52	10,38	9,13	9,11	10,41	10,66	12,43	9,94	10,28
	85-89	21,58	18,79	22,60	20,92	18,33	22,88	21,32	18,64	22,79	20,56
	90-94	27,42	28,06	27,45	29,13	27,17	25,30	27,52	23,63	31,78	27,19
95-99	13,76	17,38	14,93	15,90	18,44	15,38	18,60	14,00	16,64	15,88	
>99	4,69	3,86	3,98	4,62	5,04	5,08	6,59	3,93	3,94	4,35	
Total	100,00	100,00	100,00	100,00	100,00	100,00	100,00	100,00	100,00	100,00	
Total	<1	0,05	0,15	0,14	0,15	0,19	0,48	0,00	0,14	0,00	0,14
	1-4	0,05	0,00	0,00	0,00	0,05	0,18	0,00	0,08	0,00	0,04
	5-9	0,10	0,05	0,00	0,00	0,00	0,06	0,00	0,06	0,00	0,03
	10-14	0,05	0,02	0,02	0,00	0,00	0,06	0,00	0,08	0,04	0,03
	15-19	0,10	0,05	0,03	0,00	0,03	0,12	0,09	0,14	0,00	0,06
	20-24	0,10	0,15	0,17	0,15	0,05	0,12	0,18	0,14	0,12	0,13
	25-29	0,05	0,10	0,12	0,00	0,11	0,24	0,18	0,02	0,08	0,09
	30-34	0,15	0,17	0,27	0,00	0,03	0,30	0,09	0,10	0,04	0,14
	35-39	0,20	0,32	0,22	0,30	0,29	0,36	0,28	0,33	0,16	0,27
	40-44	0,30	0,52	0,58	0,65	0,56	0,78	1,19	0,55	0,43	0,57
	45-49	0,71	0,84	0,66	1,06	0,85	0,36	0,64	1,19	0,59	0,81
	50-54	1,47	1,52	1,22	1,31	1,54	1,20	1,56	1,89	0,79	1,43
	55-59	2,68	2,75	2,77	2,26	2,25	3,01	2,39	3,12	1,45	2,60
	60-64	4,05	3,89	4,00	4,52	3,87	4,64	3,40	3,72	2,83	3,86
	65-69	4,91	5,78	5,63	6,58	4,99	4,88	4,32	5,32	3,97	5,28
	70-74	6,38	7,87	6,14	7,69	5,97	5,78	7,35	7,66	6,05	6,79
	75-79	9,77	10,28	8,78	8,84	9,95	8,13	8,55	11,87	8,88	9,75
	80-84	10,99	10,70	11,42	10,85	12,02	11,81	11,12	13,68	11,75	11,78
	85-89	21,87	19,06	21,15	19,50	18,33	20,96	18,29	18,89	21,73	19,92
	90-94	22,89	21,69	23,05	22,66	23,18	22,29	23,35	19,03	26,25	22,35
95-99	10,13	11,66	11,18	10,60	12,71	11,02	12,78	9,53	12,02	11,17	
>99	2,99	2,43	2,45	2,86	3,05	3,19	4,23	2,48	2,83	2,75	
Total	100,00	100,00	100,00	100,00	100,00	100,00	100,00	100,00	100,00	100,00	



Junta de Castilla y León

Consejería de Economía y Hacienda
Dirección General de Presupuestos,
Fondos Europeos y Estadística

Distribución porcentual de defunciones de residentes en Castilla y León menores de un año por Tramo de edad según Sexo y Provincia de residencia. Año 2023									
Sexo	Provincia de residencia	Tramo de edad							Total
		Menos de 24 horas	De 1 a 6 días	De 7 a 27 días	De 28 días a 2 meses	De 3 a 5 meses	De 6 a 8 meses	De 9 a 11 meses	
Hombre	Ávila	-	-	-	-	-	-	-	-
	Burgos	0,00	33,33	33,33	0,00	0,00	33,33	0,00	100,00
	León	16,67	16,67	33,33	0,00	16,67	16,67	0,00	100,00
	Palencia	50,00	50,00	0,00	0,00	0,00	0,00	0,00	100,00
	Salamanca	100,00	0,00	0,00	0,00	0,00	0,00	0,00	100,00
	Segovia	40,00	20,00	20,00	0,00	20,00	0,00	0,00	100,00
	Soria	-	-	-	-	-	-	-	-
	Valladolid	0,00	50,00	50,00	0,00	0,00	0,00	0,00	100,00
	Zamora	-	-	-	-	-	-	-	-
	Castilla y León	33,33	23,81	23,81	0,00	9,52	9,52	0,00	100,00
Mujer	Ávila	0,00	0,00	100,00	0,00	0,00	0,00	0,00	100,00
	Burgos	0,00	33,33	33,33	33,33	0,00	0,00	0,00	100,00
	León	0,00	50,00	50,00	0,00	0,00	0,00	0,00	100,00
	Palencia	100,00	0,00	0,00	0,00	0,00	0,00	0,00	100,00
	Salamanca	0,00	50,00	25,00	25,00	0,00	0,00	0,00	100,00
	Segovia	66,67	0,00	0,00	33,33	0,00	0,00	0,00	100,00
	Soria	-	-	-	-	-	-	-	-
	Valladolid	20,00	40,00	0,00	20,00	0,00	0,00	20,00	100,00
	Zamora	-	-	-	-	-	-	-	-
	Castilla y León	21,05	31,58	21,05	21,05	0,00	0,00	5,26	100,00
Total	Ávila	0,00	0,00	100,00	0,00	0,00	0,00	0,00	100,00
	Burgos	0,00	33,33	33,33	16,67	0,00	16,67	0,00	100,00
	León	12,50	25,00	37,50	0,00	12,50	12,50	0,00	100,00
	Palencia	66,67	33,33	0,00	0,00	0,00	0,00	0,00	100,00
	Salamanca	42,86	28,57	14,29	14,29	0,00	0,00	0,00	100,00
	Segovia	50,00	12,50	12,50	12,50	12,50	0,00	0,00	100,00
	Soria	-	-	-	-	-	-	-	-
	Valladolid	14,29	42,86	14,29	14,29	0,00	0,00	14,29	100,00
	Zamora	-	-	-	-	-	-	-	-
	Castilla y León	27,50	27,50	22,50	10,00	5,00	5,00	2,50	100,00

FUENTE: D. G de Presupuestos, Fondos Europeos y Estadística de la Junta de Castilla y León con datos del INE, explotación de microdatos "Movimiento Natural de la Población".



Junta de Castilla y León

Consejería de Economía y Hacienda
Dirección General de Presupuestos,
Fondos Europeos y Estadística

Indicadores sobre mortalidad por Sexo y Provincia de residencia. Año 2023														
Sexo	Provincia de residencia	Indicador												
		TBM / TEM _s	TMI	TMIN	TMINtemp	TMINTard	TMIPost	TMFT	TMPeri	TME	AVPP	EMF	Ev ₀	
Hombre	Ávila	12,65	0,00	0,00	0,00	0,00	0,00	0,00	0,00	0,00	11,92	12,19	80,50	82,44
	Burgos	11,59	2,88	1,92	0,96	0,96	0,96	0,96	2,88	3,84	12,73	11,57	79,05	81,64
	León	13,26	5,36	3,57	1,79	1,79	1,79	0,89	2,68	12,28	12,43	79,75	81,43	
	Palencia	12,99	4,73	4,73	4,73	0,00	0,00	2,36	7,08	13,44	12,06	78,73	80,92	
	Salamanca	12,13	3,46	3,46	3,46	0,00	0,00	2,30	5,75	11,12	12,11	80,32	82,62	
	Segovia	10,71	9,90	7,92	5,94	1,98	1,98	0,00	5,94	12,00	13,91	79,07	81,14	
	Soria	12,60	0,00	0,00	0,00	0,00	0,00	0,00	0,00	11,89	12,52	79,62	81,69	
	Valladolid	10,20	1,31	1,31	0,66	0,66	0,00	4,57	5,22	11,99	12,15	78,65	82,22	
	Zamora	15,43	0,00	0,00	0,00	0,00	0,00	0,00	0,00	11,93	10,68	81,80	82,47	
Castilla y León	12,09	3,22	2,61	1,84	0,77	0,61	2,14	3,98	12,09	12,10	79,64	81,89		
Mujer	Ávila	12,07	2,58	2,58	0,00	2,58	0,00	2,57	2,57	11,78	12,38	85,26	86,48	
	Burgos	11,16	3,13	2,09	1,04	1,04	1,04	2,08	3,12	11,72	13,07	85,49	86,92	
	León	12,96	2,03	2,03	1,02	1,02	0,00	0,00	1,02	11,78	12,81	85,68	86,96	
	Palencia	12,24	2,74	2,74	2,74	0,00	0,00	0,00	2,74	11,77	12,33	86,18	87,32	
	Salamanca	10,96	4,90	3,68	2,45	1,23	1,23	7,30	9,73	10,26	11,53	86,16	88,16	
	Segovia	10,66	7,25	4,83	4,83	0,00	2,42	4,81	9,62	11,60	14,08	85,28	86,63	
	Soria	11,69	0,00	0,00	0,00	0,00	0,00	0,00	0,00	10,75	14,27	87,28	88,13	
	Valladolid	9,50	3,44	2,07	2,07	0,00	1,38	2,75	4,81	11,68	12,65	83,89	86,91	
	Zamora	15,07	0,00	0,00	0,00	0,00	0,00	0,00	0,00	11,84	11,15	87,52	88,04	
Castilla y León	11,50	3,18	2,34	1,67	0,67	0,84	2,50	4,17	11,50	12,58	85,60	87,18		
Total	Ávila	12,36	1,20	1,20	0,00	1,20	0,00	0,00	1,20	11,96	12,26	82,81	84,42	
	Burgos	11,38	3,00	2,00	1,00	1,00	1,00	3,84	3,49	12,22	12,04	82,21	84,22	
	León	13,10	3,80	2,85	1,43	1,43	0,95	2,68	1,90	11,98	12,56	82,76	84,21	
	Palencia	12,61	3,81	3,81	3,81	0,00	0,00	7,08	5,07	12,53	12,14	82,38	84,03	
	Salamanca	11,53	4,16	3,57	2,97	0,59	0,59	5,75	7,69	10,69	11,91	83,18	85,42	
	Segovia	10,69	8,71	6,53	5,44	1,09	2,18	5,94	7,60	11,82	13,97	82,16	83,86	
	Soria	12,15	0,00	0,00	0,00	0,00	0,00	0,00	0,00	11,47	12,94	83,25	84,68	
	Valladolid	9,84	2,35	1,68	1,34	0,34	0,67	5,22	5,02	11,78	12,34	81,25	84,63	
	Zamora	15,25	0,00	0,00	0,00	0,00	0,00	0,00	0,00	11,95	10,82	84,65	85,17	
Castilla y León	11,79	3,20	2,48	1,76	0,72	0,72	3,98	4,07	11,79	12,26	82,59	84,53		

Nota: La interpretación de las abreviaturas se encuentra en la metodología.

FUENTE: D. G de Presupuestos, Fondos Europeos y Estadística de la Junta de Castilla y León con datos del INE, explotación de microdatos "Movimiento Natural de la Población".

Tasa específica de mortalidad por Sexo, Grupo de edad y Provincia de residencia. Año 2023											
Sexo	Grupo de edad	Provincia de residencia									
		Ávila	Burgos	León	Palencia	Salamanca	Segovia	Soria	Valladolid	Zamora	Castilla y León
Hombre	<1	0,00	2,86	5,27	4,30	3,16	10,37	0,00	1,26	0,00	3,07
	1-4	0,00	0,00	0,00	0,00	0,50	1,38	0,00	0,43	0,00	0,26
	5-9	0,31	0,13	0,00	0,00	0,00	0,30	0,00	0,09	0,00	0,08
	10-14	0,00	0,11	0,11	0,00	0,00	0,26	0,00	0,15	0,32	0,11
	15-19	0,27	0,00	0,11	0,00	0,13	0,25	0,47	0,31	0,00	0,16
	20-24	0,27	0,11	0,73	0,59	0,13	0,25	0,00	0,50	0,88	0,40
	25-29	0,00	0,24	0,52	0,00	0,39	0,49	0,00	0,08	0,28	0,26
	30-34	0,75	0,43	0,66	0,00	0,00	0,95	0,43	0,16	0,26	0,38
	35-39	0,46	0,77	0,71	0,86	0,67	0,43	0,74	0,76	0,44	0,68
	40-44	0,37	1,09	1,34	1,25	1,12	1,26	3,17	0,62	1,08	1,08
	45-49	1,59	1,22	1,30	1,89	1,78	0,48	1,47	1,50	1,49	1,42
	50-54	3,36	2,89	2,79	3,21	3,28	2,21	3,66	2,91	1,58	2,88
	55-59	4,67	5,02	5,98	4,94	4,36	5,01	4,92	5,20	3,67	5,02
	60-64	8,72	8,00	8,07	9,78	7,76	8,76	8,59	6,64	7,73	7,95
	65-69	11,46	14,43	13,79	15,73	11,97	11,04	12,57	11,16	12,12	12,77
	70-74	18,25	22,00	19,28	23,66	16,75	16,95	26,63	18,12	20,26	19,56
	75-79	31,18	36,34	32,41	32,49	30,81	29,39	34,55	32,98	34,36	32,88
	80-84	49,32	48,20	50,22	56,19	52,25	55,70	47,72	52,47	52,76	51,43
	85-89	106,33	108,90	95,95	110,51	80,47	92,77	74,79	102,76	92,66	96,61
	90-94	181,73	178,29	184,48	199,52	168,02	192,12	166,42	180,38	189,15	181,17
95-99	259,54	325,64	316,82	290,16	264,26	333,33	268,75	293,60	284,43	294,42	
>99	437,50	550,00	431,03	705,88	415,09	523,81	521,74	627,91	536,59	509,15	
Mujer	<1	2,34	2,81	1,89	2,38	4,93	6,54	0,00	3,23	0,00	2,97
	1-4	0,52	0,00	0,00	0,00	0,00	0,00	0,00	0,15	0,00	0,07
	5-9	0,33	0,14	0,00	0,00	0,00	0,00	0,00	0,19	0,00	0,09
	10-14	0,29	0,00	0,00	0,00	0,00	0,00	0,00	0,16	0,00	0,06
	15-19	0,28	0,25	0,11	0,00	0,00	0,27	0,00	0,24	0,00	0,15
	20-24	0,29	0,64	0,34	0,31	0,13	0,27	0,95	0,09	0,00	0,29
	25-29	0,29	0,26	0,23	0,00	0,13	0,54	0,97	0,00	0,31	0,22
	30-34	0,00	0,36	0,90	0,00	0,13	0,26	0,00	0,25	0,00	0,31
	35-39	0,46	0,50	0,32	0,46	0,56	0,93	0,41	0,41	0,48	0,47
	40-44	0,75	0,58	0,84	1,11	0,83	1,14	1,04	0,82	0,96	0,84
	45-49	0,69	1,14	0,99	1,74	0,92	0,50	0,63	1,22	1,04	1,04
	50-54	1,32	1,45	1,30	1,04	1,31	1,00	1,23	1,63	1,64	1,38
	55-59	3,46	2,91	2,83	1,84	2,06	2,68	2,02	2,76	1,62	2,57
	60-64	3,54	3,66	4,68	3,77	3,75	4,30	1,84	3,74	2,50	3,78
	65-69	6,72	5,62	6,85	6,24	5,60	6,01	4,33	5,83	4,08	5,89
	70-74	9,78	10,15	8,13	8,43	7,86	8,64	7,94	8,69	8,16	8,65
	75-79	18,71	14,87	14,01	14,39	15,00	13,61	11,21	16,17	13,29	14,91
	80-84	27,41	28,73	30,78	29,16	23,00	30,76	31,23	32,06	27,75	29,02
	85-89	66,32	59,60	64,48	66,15	48,59	67,48	60,04	59,33	64,18	60,81
	90-94	132,43	140,85	130,93	142,86	119,29	121,30	121,99	131,39	158,60	133,13
95-99	216,04	247,50	243,05	231,69	242,68	251,98	229,12	247,91	256,38	242,86	
>99	436,89	407,41	479,84	428,57	394,07	432,99	531,25	452,49	431,03	438,72	
Total	<1	1,10	2,83	3,64	3,39	3,98	8,50	0,00	2,23	0,00	3,02
	1-4	0,26	0,00	0,00	0,00	0,26	0,69	0,00	0,29	0,00	0,17
	5-9	0,32	0,13	0,00	0,00	0,00	0,15	0,00	0,14	0,00	0,09
	10-14	0,14	0,06	0,06	0,00	0,00	0,13	0,00	0,16	0,17	0,09
	15-19	0,27	0,12	0,11	0,00	0,07	0,26	0,24	0,28	0,00	0,16
	20-24	0,28	0,36	0,54	0,46	0,13	0,26	0,45	0,30	0,45	0,35
	25-29	0,14	0,25	0,38	0,00	0,26	0,52	0,47	0,04	0,30	0,24
	30-34	0,39	0,40	0,78	0,00	0,06	0,62	0,22	0,20	0,13	0,34
	35-39	0,46	0,64	0,52	0,67	0,62	0,67	0,58	0,58	0,46	0,58
	40-44	0,56	0,84	1,09	1,18	0,97	1,20	2,15	0,72	1,02	0,96
	45-49	1,16	1,18	1,14	1,82	1,35	0,49	1,06	1,36	1,27	1,23
	50-54	2,36	2,19	2,04	2,16	2,27	1,62	2,49	2,27	1,61	2,14
	55-59	4,08	3,97	4,39	3,41	3,19	3,87	3,55	3,95	2,67	3,79
	60-64	6,22	5,88	6,36	6,77	5,74	6,62	5,38	5,14	5,18	5,87
	65-69	9,24	10,11	10,32	11,09	8,74	8,63	8,69	8,34	8,25	9,34
	70-74	14,09	16,16	13,46	16,06	12,07	12,84	17,41	13,15	14,14	13,97
	75-79	24,70	25,02	22,27	22,85	22,06	21,07	22,81	23,74	23,26	23,18
	80-84	36,94	37,19	38,87	40,66	35,51	41,08	38,49	40,79	38,24	38,56
	85-89	82,49	77,77	75,84	81,70	60,92	77,08	65,85	75,67	75,22	74,27
	90-94	149,37	152,54	147,88	159,65	136,14	144,47	138,27	146,70	169,46	148,83
95-99	229,10	264,51	262,69	244,78	248,57	272,32	240,07	258,87	264,48	256,12	
>99	437,04	432,31	470,59	467,21	397,92	449,15	528,74	481,06	458,60	452,26	

FUENTE: D. G de Presupuestos, Fondos Europeos y Estadística de la Junta de Castilla y León con datos del INE, explotación de microdatos "Movimiento Natural de la Población".

Distribución porcentual de defunciones de residentes en Castilla y León por Causa de muerte según Sexo y Provincia de residencia. Año 2023

Sexo	Causa de muerte	Provincia de residencia										
		Ávila	Burgos	León	Palencia	Salamanca	Segovia	Soria	Valladolid	Zamora	Castilla y León	
Hombre	I. Enfermedades infecciosas y parasitarias ⁽¹⁾	5,02	3,19	3,53	3,94	3,69	3,48	5,24	4,48	4,86	4,00	
	II. Tumores	29,92	31,55	31,72	30,64	34,06	32,97	31,29	34,13	29,84	32,13	
	III. Enfermedades de la sangre y de los órganos hematopoyéticos, y ciertos trastornos que afectan al mecanismo de la inmunidad	0,79	0,48	0,52	0,49	0,21	0,24	0,70	0,58	0,70	0,51	
	IV. Enfermedades endocrinas, nutricionales y metabólicas	4,23	4,69	4,70	4,63	4,72	3,24	4,55	4,29	5,95	4,61	
	V. Trastornos mentales y del comportamiento	3,35	2,71	2,87	2,07	2,60	3,36	1,05	2,24	2,19	2,57	
	VI-VIII. Enfermedades del sistema nervioso y de los órganos de los sentidos	3,25	4,30	4,05	2,66	3,74	3,48	2,62	3,98	2,43	3,64	
	IX. Enfermedades del sistema circulatorio ⁽²⁾	25,89	24,40	23,24	23,55	24,87	24,94	24,65	24,08	25,53	24,36	
	X. Enfermedades del sistema respiratorio	11,91	10,19	12,80	13,50	10,59	10,55	11,19	11,06	12,22	11,54	
	XI. Enfermedades del sistema digestivo	5,51	6,81	5,02	6,01	4,93	5,16	4,72	4,45	5,56	5,31	
	XII. Enfermedades de la piel y del tejido subcutáneo	0,69	0,48	0,55	0,39	0,31	0,84	0,70	0,31	0,78	0,51	
	XIII. Enfermedades del sistema osteomuscular y del tejido conjuntivo	0,69	0,87	0,97	1,38	0,93	0,60	1,57	0,50	0,78	0,86	
	XIV. Enfermedades del sistema genitourinario	2,66	4,20	3,70	4,53	3,58	5,16	3,15	3,25	4,46	3,79	
	XV. Embarazo, parto y puerperio	0,00	0,00	0,00	0,00	0,00	0,00	0,00	0,00	0,00	0,00	
	XVI. Afecciones originadas en el periodo perinatal	0,10	0,10	0,07	0,10	0,10	0,48	0,00	0,08	0,00	0,10	
	XVII. Malformaciones congénitas, deformidades y anomalías cromosómicas	0,39	0,10	0,17	0,00	0,21	0,60	0,35	0,23	0,08	0,20	
	XVIII. Síntomas, signos y hallazgos anormales clínicos y de laboratorio, no clasificados en otra parte ⁽¹⁾	1,77	0,97	0,83	1,08	0,52	0,72	1,75	0,66	0,70	0,88	
	XX. Causas externas de mortalidad	3,84	4,98	5,26	5,02	4,93	4,20	6,47	5,68	3,92	5,00	
	Total	100,00	100,00	100,00	100,00	100,00	100,00	100,00	100,00	100,00	100,00	
	Mujer	I. Enfermedades infecciosas y parasitarias ⁽¹⁾	4,80	4,51	4,18	3,49	3,80	3,63	3,68	4,48	4,50	4,20
		II. Tumores	20,75	21,59	21,83	21,74	21,80	21,79	19,57	24,22	18,53	21,76
III. Enfermedades de la sangre y de los órganos hematopoyéticos, y ciertos trastornos que afectan al mecanismo de la inmunidad		0,94	0,75	0,50	0,82	0,38	1,21	0,39	0,63	1,26	0,70	
IV. Enfermedades endocrinas, nutricionales y metabólicas		5,11	4,76	4,85	5,23	5,86	5,57	5,04	5,23	6,23	5,26	
V. Trastornos mentales y del comportamiento		5,21	6,46	5,59	6,05	4,99	3,27	4,84	5,23	5,76	5,43	
VI-VIII. Enfermedades del sistema nervioso y de los órganos de los sentidos		4,07	4,51	5,66	4,51	5,91	5,08	6,01	5,62	4,34	5,19	
IX. Enfermedades del sistema circulatorio ⁽²⁾		31,28	27,66	26,55	24,10	31,18	30,39	26,36	25,21	30,52	27,81	
X. Enfermedades del sistema respiratorio		9,59	11,47	10,85	10,87	8,35	9,32	11,63	11,56	9,62	10,48	
XI. Enfermedades del sistema digestivo		4,69	5,66	5,12	5,13	6,18	4,48	7,17	5,03	6,15	5,43	
XII. Enfermedades de la piel y del tejido subcutáneo		1,25	1,05	0,94	0,72	0,49	1,21	1,55	0,90	1,18	0,96	
XIII. Enfermedades del sistema osteomuscular y del tejido conjuntivo		2,40	2,40	2,54	2,77	2,22	2,66	3,29	2,08	2,60	2,44	
XIV. Enfermedades del sistema genitourinario		3,96	4,86	4,89	6,67	4,18	5,33	4,26	4,01	4,50	4,66	
XV. Embarazo, parto y puerperio		0,00	0,00	0,00	0,00	0,00	0,00	0,00	0,00	0,00	0,00	
XVI. Afecciones originadas en el periodo perinatal		0,10	0,15	0,03	0,10	0,11	0,24	0,00	0,12	0,00	0,09	
XVII. Malformaciones congénitas, deformidades y anomalías cromosómicas		0,10	0,10	0,27	0,00	0,22	0,36	0,19	0,35	0,00	0,20	
XVIII. Síntomas, signos y hallazgos anormales clínicos y de laboratorio, no clasificados en otra parte ⁽¹⁾		2,09	1,15	2,08	3,38	1,52	0,85	2,71	0,87	1,81	1,67	
XX. Causas externas de mortalidad		3,65	2,91	4,12	4,41	2,82	4,60	3,29	4,44	3,00	3,72	
Total		100,00	100,00	100,00	100,00	100,00	100,00	100,00	100,00	100,00	100,00	
Total		I. Enfermedades infecciosas y parasitarias ⁽¹⁾	4,91	3,84	3,86	3,72	3,74	3,55	4,50	4,48	4,68	4,10
		II. Tumores	25,47	26,66	26,69	26,28	28,06	27,41	25,74	29,22	24,20	27,00
	III. Enfermedades de la sangre y de los órganos hematopoyéticos, y ciertos trastornos que afectan al mecanismo de la inmunidad	0,86	0,61	0,51	0,65	0,29	0,72	0,55	0,60	0,98	0,60	
	IV. Enfermedades endocrinas, nutricionales y metabólicas	4,66	4,72	4,78	4,92	5,28	4,40	4,78	4,76	6,09	4,93	
	V. Trastornos mentales y del comportamiento	4,25	4,55	4,25	4,02	3,77	3,31	2,85	3,72	3,97	3,98	
	VI-VIII. Enfermedades del sistema nervioso y de los órganos de los sentidos	3,65	4,40	4,87	3,57	4,80	4,28	4,23	4,80	3,38	4,41	
	IX. Enfermedades del sistema circulatorio ⁽²⁾	28,51	26,00	24,92	23,82	27,96	27,65	25,46	24,64	28,02	26,07	
	X. Enfermedades del sistema respiratorio	10,78	10,82	11,81	12,21	9,50	9,94	11,40	11,31	10,92	11,01	
	XI. Enfermedades del sistema digestivo	5,11	6,25	5,07	5,58	5,54	4,82	5,88	4,74	5,85	5,37	
	XII. Enfermedades de la piel y del tejido subcutáneo	0,96	0,76	0,75	0,55	0,40	1,02	1,10	0,60	0,98	0,73	
	XIII. Enfermedades del sistema osteomuscular y del tejido conjuntivo	1,52	1,62	1,77	2,06	1,56	1,63	2,39	1,29	1,69	1,64	
	XIV. Enfermedades del sistema genitourinario	3,29	4,53	4,30	5,58	3,87	5,24	3,68	3,63	4,48	4,22	
	XV. Embarazo, parto y puerperio	0,00	0,00	0,00	0,00	0,00	0,00	0,00	0,00	0,00	0,00	
	XVI. Afecciones originadas en el periodo perinatal	0,10	0,12	0,05	0,10	0,11	0,36	0,00	0,10	0,00	0,10	
	XVII. Malformaciones congénitas, deformidades y anomalías cromosómicas	0,25	0,10	0,22	0,00	0,21	0,48	0,28	0,29	0,04	0,20	
	XVIII. Síntomas, signos y hallazgos anormales clínicos y de laboratorio, no clasificados en otra parte ⁽¹⁾	1,92	1,06	1,46	2,21	1,01	0,78	2,21	0,76	1,26	1,27	
	XX. Causas externas de mortalidad	3,75	3,96	4,68	4,72	3,90	4,40	4,96	5,07	3,46	4,36	
	Total	100,00	100,00	100,00	100,00	100,00	100,00	100,00	100,00	100,00	100,00	

Notas:

⁽¹⁾ Por motivos de comparabilidad y recomendación de la OPS, se incluyen en el capítulo I. Enfermedades infecciosas y parasitarias el VIH+ (R75) (795.8), el SARS - Síndrome Respiratorio Agudo Severo (U04.9), Trastorno relacionado con el vapeo (U07.0), COVID-19.Virus identificado (U07.1) y COVID-19. Virus no identificado (U07.2) y por tanto desaparecen de su clasificación original en el capítulo XVIII. Síntomas, signos y hallazgos anormales clínicos y de laboratorio (R75) y en el capítulo XXII. Códigos para propósitos especiales (U04.9). La OMS modificó para el año 2019 y siguientes el código de la enfermedad del virus Zika, no especificada, se elimina el U06.9 inicialmente propuesto y se crean el A92.5 y P35.4.

⁽²⁾ Por motivos de comparabilidad, se excluye el Paro cardíaco (R98,R99) (427.5), ya que la CIE-10 lo encuadra en el capítulo XVIII. Síntomas, signos y hallazgos anormales clínicos y de laboratorio, no clasificados en otra parte.

FUENTE: D. G de Presupuestos, Fondos Europeos y Estadística de la Junta de Castilla y León con datos del INE, explotación de microdatos "Movimiento Natural de la Población".



Junta de Castilla y León

Consejería de Economía y Hacienda
Dirección General de Presupuestos,
Fondos Europeos y Estadística

NUPCIALIDAD

Personas que han contraído matrimonio por Edad y Sexo. Castilla y León.
Año 2023

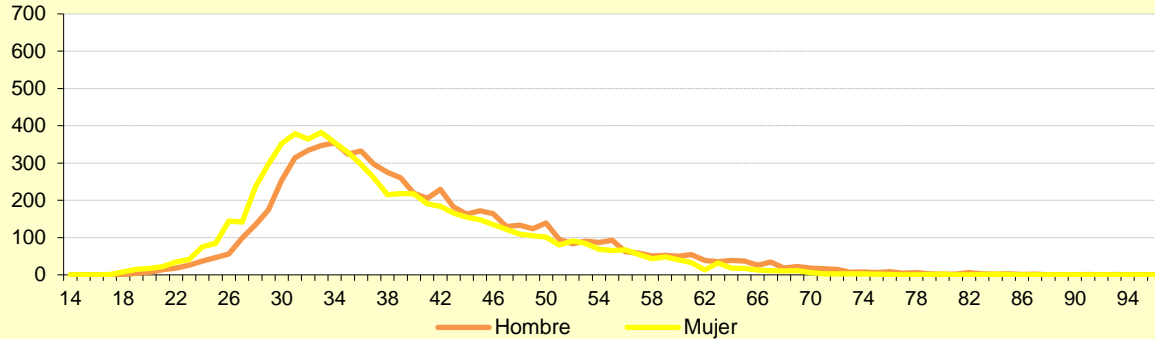

Nota: Para matrimonios con residencia en Castilla y León.

FUENTE: D. G de Presupuestos, Fondos Europeos y Estadística de la Junta de Castilla y León con datos del INE, explotación de microdatos "Movimiento Natural de la Población".

Distribución porcentual de matrimonios por Tipo de matrimonio
según Provincia de residencia del matrimonio. Año 2023

Provincia de residencia del matrimonio	Tipo de matrimonio		
	De diferente sexo	Del mismo sexo entre hombres	Del mismo sexo entre mujeres
Ávila	96,74	2,04	1,22
Burgos	97,40	0,94	1,67
León	97,31	1,34	1,34
Palencia	97,83	0,72	1,45
Salamanca	97,12	1,77	1,11
Segovia	97,36	1,10	1,54
Soria	98,35	0,83	0,83
Valladolid	97,00	1,31	1,69
Zamora	98,96	0,26	0,78
Castilla y León	97,35	1,25	1,40

FUENTE: D. G de Presupuestos, Fondos Europeos y Estadística de la Junta de Castilla y León con datos del INE, explotación de microdatos "Movimiento Natural de la Población".

Indicadores sobre nupcialidad por Provincia de residencia del matrimonio. Año 2023

Provincia de residencia del matrimonio	Indicador						
	TBNup	TENupH	TENupM	EMMatH	EMMatM	EMPMatH	EMPMatM
Ávila	3,07	9,36	9,74	41,60	38,74	38,77	36,22
Burgos	2,69	7,95	8,52	40,59	38,05	38,39	36,30
León	2,82	8,76	8,89	41,72	38,94	38,50	36,70
Palencia	2,63	7,95	8,40	40,82	38,52	38,99	36,86
Salamanca	2,76	8,68	8,57	40,53	37,97	38,31	36,02
Segovia	2,93	8,47	9,07	39,24	36,60	37,12	35,14
Soria	2,70	7,98	8,70	40,05	37,60	38,17	35,81
Valladolid	3,07	9,33	9,38	40,18	37,79	37,82	36,02
Zamora	2,30	7,26	7,75	41,84	38,05	39,20	35,65
Castilla y León	2,82	8,58	8,85	40,75	38,11	38,28	36,16

Nota: La interpretación de las abreviaturas se encuentra en el apartado de definiciones.

FUENTE: D. G de Presupuestos, Fondos Europeos y Estadística de la Junta de Castilla y León con datos del INE, explotación de microdatos "Censo de Población" y "Movimiento Natural de la Población".

Tasa específica de nupcialidad por Grupo de edad y Provincia de residencia del matrimonio. Hombres. Año 2023										
Grupo de edad	Provincia de residencia del matrimonio									
	Ávila	Burgos	León	Palencia	Salamanca	Segovia	Soria	Valladolid	Zamora	Castilla y León
14	0,00	0,00	0,00	0,00	0,00	0,00	0,00	0,00	0,00	0,00
15-19	0,27	0,23	0,00	0,29	0,13	0,00	0,00	0,00	0,00	0,09
20-24	1,34	1,82	2,69	1,78	1,15	0,76	2,59	2,33	0,88	1,85
25-29	11,31	7,67	8,42	5,94	10,55	10,29	6,86	11,88	6,27	9,33
30-34	24,96	23,77	25,85	24,69	28,94	34,72	28,80	31,05	20,65	27,32
35-39	25,48	21,47	19,89	22,69	19,13	21,52	21,93	25,46	20,89	22,05
40-44	11,99	11,48	13,31	11,65	14,16	9,36	9,83	10,91	11,65	11,89
45-49	9,73	7,21	8,56	5,84	8,15	6,70	5,59	8,01	6,30	7,70
50-54	6,08	4,34	6,27	5,62	5,28	3,95	5,35	5,06	4,74	5,22
55-59	3,01	3,47	3,42	2,84	3,52	2,73	2,33	3,94	1,98	3,28
60-64	4,06	2,25	2,35	2,26	2,22	1,49	2,50	2,18	2,25	2,34
65	18,95	11,83	17,17	10,63	11,44	15,12	12,27	15,63	14,51	14,42

FUENTE: D. G de Presupuestos, Fondos Europeos y Estadística de la Junta de Castilla y León con datos del INE, explotación de microdatos "Censo de Población" y "Movimiento Natural de la Población".

Tasa específica de nupcialidad por Grupo de edad y Provincia de residencia del matrimonio. Mujeres. Año 2023										
Grupo de edad	Provincia de residencia del matrimonio									
	Ávila	Burgos	León	Palencia	Salamanca	Segovia	Soria	Valladolid	Zamora	Castilla y León
14	0,00	0,00	0,00	0,00	0,00	0,00	0,00	0,00	0,00	0,00
15-19	0,85	0,62	0,33	1,53	0,14	0,54	1,01	0,24	0,00	0,46
20-24	4,30	4,46	4,06	1,55	2,56	4,00	4,28	3,79	3,72	3,69
25-29	18,84	14,54	16,50	16,79	17,54	19,82	13,12	20,91	17,59	17,68
30-34	34,21	32,89	30,17	29,59	31,36	39,44	34,25	38,40	26,94	33,39
35-39	20,72	17,83	21,59	21,25	19,76	17,64	21,54	21,05	18,04	20,08
40-44	10,57	11,84	12,59	10,94	11,77	10,03	9,01	10,07	10,92	11,14
45-49	8,95	6,12	8,03	5,57	7,02	6,18	4,70	6,32	6,05	6,73
50-54	6,95	4,35	4,35	5,36	4,15	2,82	4,29	4,75	4,59	4,56
55-59	3,46	2,98	2,83	1,99	2,87	2,52	4,33	2,80	2,95	2,88
60-64	1,29	1,53	1,29	2,11	1,17	1,61	0,92	2,02	0,59	1,47
65	8,36	4,29	6,98	3,80	3,34	4,71	5,44	5,52	2,41	5,11

FUENTE: D. G de Presupuestos, Fondos Europeos y Estadística de la Junta de Castilla y León con datos del INE, explotación de microdatos "Censo de Población" y "Movimiento Natural de la Población".



Junta de Castilla y León

Consejería de Economía y Hacienda
Dirección General de Presupuestos,
Fondos Europeos y Estadística

Tasa Bruta de Natalidad, Mortalidad y Nupcialidad por Provincia.
Castilla y León. Año 2023

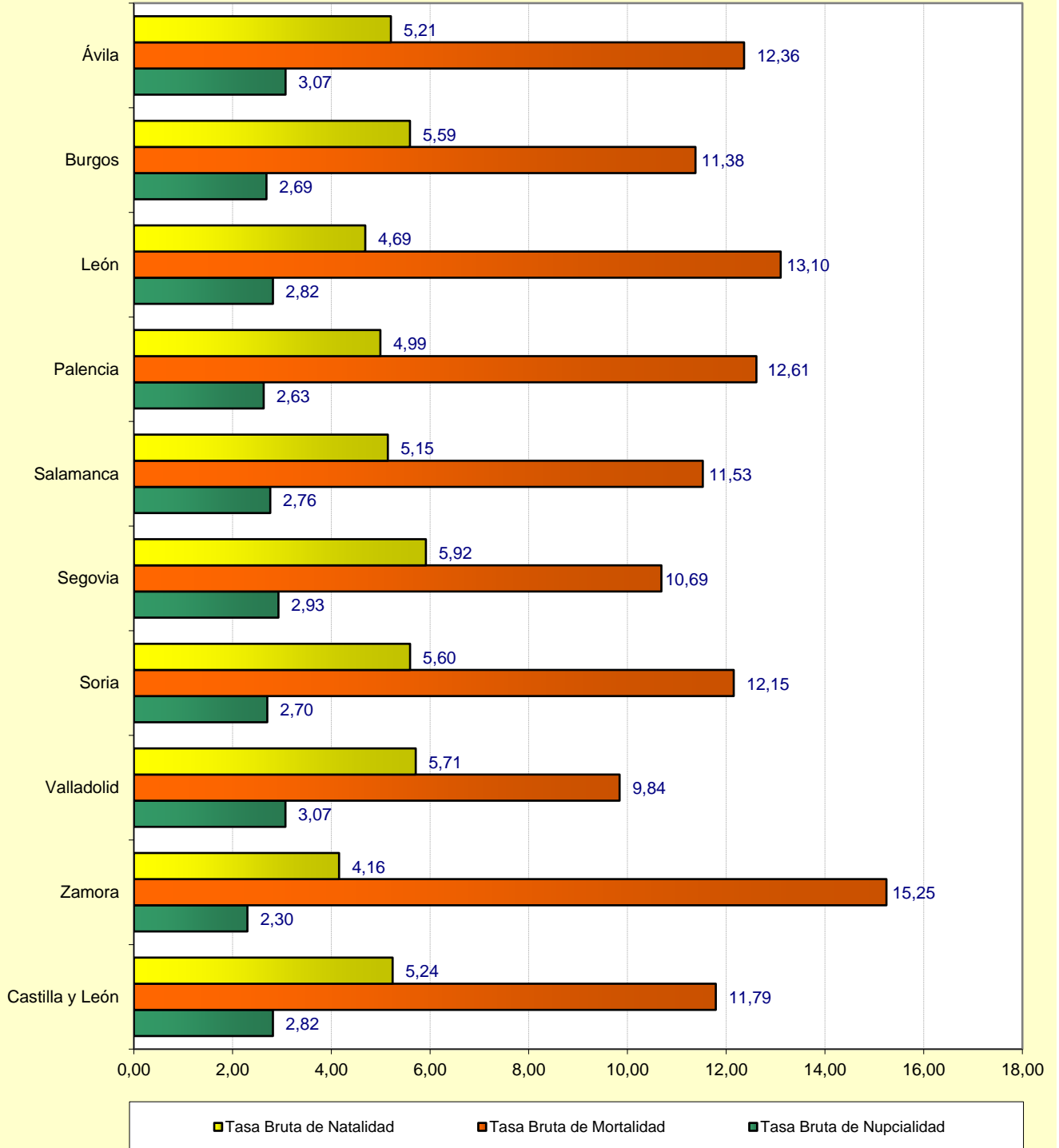

FUENTE: D. G. de Presupuestos, Fondos Europeos y Estadística de la Junta de Castilla y León con datos del INE, explotación de microdatos "Censo de Población" y "Movimiento Natural de la Población".