



21 de febrero de 2024

ÍNDICES DE CIFRAS DE NEGOCIOS EN LA INDUSTRIA (Base 2015) Diciembre 2023

El **Índice de Cifra de Negocio en la Industria** en Castilla y León en el mes de diciembre de 2023 se sitúa en 114,1 siendo 124,6 el de España.

En **términos anuales**, con respecto al mismo mes del año anterior, el índice ha disminuido un 2,8% en Castilla y León. En España dicha variación ha sido del -8,7%.

Considerando **el índice medio en lo que va de año**, con respecto al mismo periodo del año anterior, en Castilla y León ha aumentado un 2,9%. En España dicha variación ha sido del -1,9%.

Índices de Cifras de Negocios en la Industria (Base 2015) Diciembre 2023								
Fecha	Castilla y León				España			
	Índice	Variación anual	Variación de la media en lo que va de año	Variación mensual	Índice	Variación anual	Variación de la media en lo que va de año	Variación mensual
Ene-2022	110,2	21,6	21,6	1,1	116,7	22,1	22,1	-6,1
Feb-2022	114,4	18,5	20,0	3,8	127,2	20,6	21,3	9,1
Mar-2022	124,5	11,1	16,7	8,9	142,7	13,5	18,3	12,1
Abr-2022	120,9	18,7	17,2	-2,9	139,6	22,9	19,5	-2,2
May-2022	130,3	23,5	18,5	7,8	154,8	32,5	22,2	10,9
Jun-2022	132,4	20,1	18,8	1,7	159,8	31,5	23,9	3,3
Jul-2022	121,3	12,1	17,8	-8,4	146,7	20,2	23,3	-8,2
Ago-2022	107,2	19,9	18,0	-11,6	120,1	27,9	23,8	-18,1
Sep-2022	131,8	19,4	18,2	22,9	150,0	21,4	23,5	24,9
Oct-2022	127,5	20,1	18,4	-3,3	142,8	16,9	22,8	-4,8
Nov-2022	136,6	13,2	17,8	7,2	151,1	13,1	21,8	5,8
Dic-2022	117,3	7,6	16,9	-14,1	136,4	9,8	20,7	-9,7
Ene-2023	117,8	6,9	6,9	0,4	130,4	11,8	11,8	-4,4
Feb-2023	124,0	8,4	7,7	5,2	137,7	8,2	9,9	5,5
Mar-2023	143,0	14,9	10,3	15,3	156,3	9,5	9,8	13,5
Abr-2023	113,9	-5,8	6,1	-20,4	128,0	-8,3	5,0	-18,1
May-2023	146,9	12,8	7,6	29,0	150,0	-3,1	3,2	17,2
Jun-2023	132,8	0,3	6,3	-9,6	148,5	-7,1	1,2	-1,0
Jul-2023	123,6	1,9	5,6	-6,9	138,8	-5,4	0,2	-6,6
Ago-2023	96,3	-10,2	3,9	-22,1	112,1	-6,7	-0,5	-19,2
Sep-2023	131,1	-0,5	3,3	36,2	140,9	-6,1	-1,2	25,7
Oct-2023	127,1	-0,3	3,0	-3,0	142,2	-0,5	-1,1	0,9
Nov-2023	146,0	6,9	3,4	14,9	147,0	-2,7	-1,3	3,4
Dic-2023	114,1	-2,8	2,9	-21,9	124,6	-8,7	-1,9	-15,3

FUENTE: D.G. de Presupuestos, Fondos Europeos y Estadística, elaboración propia con datos del INE.



ÍNDICE MEDIO DE LOS ÚLTIMOS 12 MESES

Si se utiliza el **índice medio de los últimos 12 meses** en Castilla y León en el mes de Diciembre de 2023 dicho indicador se sitúa en 126,4 siendo 138,0 el de España.

En **términos anuales**, con respecto al mismo periodo del año anterior, el índice ha aumentado un 2,9% en Castilla y León. En España dicha variación ha sido del -1,9%.

Índices de Cifras de Negocios en la Industria (Base 2015) Diciembre 2023				
Fecha	Castilla y León		España	
	Índice medio de los últimos 12 meses	Variación anual del Índice medio de los últimos 12 meses	Índice medio de los últimos 12 meses	Variación anual del Índice medio de los últimos 12 meses
Ene-2022	106,7	14,3	118,3	19,0
Feb-2022	108,2	16,5	120,1	21,4
Mar-2022	109,2	16,1	121,5	20,5
Abr-2022	110,8	14,1	123,7	18,1
May-2022	112,9	13,6	126,8	17,9
Jun-2022	114,7	13,9	130,0	19,1
Jul-2022	115,8	14,2	132,1	19,9
Ago-2022	117,3	14,6	134,3	20,6
Sep-2022	119,1	15,7	136,5	21,4
Oct-2022	120,8	17,5	138,2	22,1
Nov-2022	122,2	17,5	139,6	21,5
Dic-2022	122,9	16,9	140,7	20,7
Ene-2023	123,5	15,8	141,8	19,9
Feb-2023	124,3	14,9	142,7	18,8
Mar-2023	125,8	15,2	143,8	18,4
Abr-2023	125,3	13,1	142,8	15,5
May-2023	126,6	12,2	142,4	12,3
Jun-2023	126,7	10,4	141,5	8,8
Jul-2023	126,9	9,6	140,8	6,6
Ago-2023	126,0	7,4	140,2	4,4
Sep-2023	125,9	5,7	139,4	2,2
Oct-2023	125,9	4,2	139,4	0,9
Nov-2023	126,7	3,7	139,0	-0,4
Dic-2023	126,4	2,9	138,0	-1,9

FUENTE: D.G. de Presupuestos, Fondos Europeos y Estadística, elaboración propia con datos del INE.



GRÁFICO DE EVOLUCIÓN DE LOS ÍNDICES

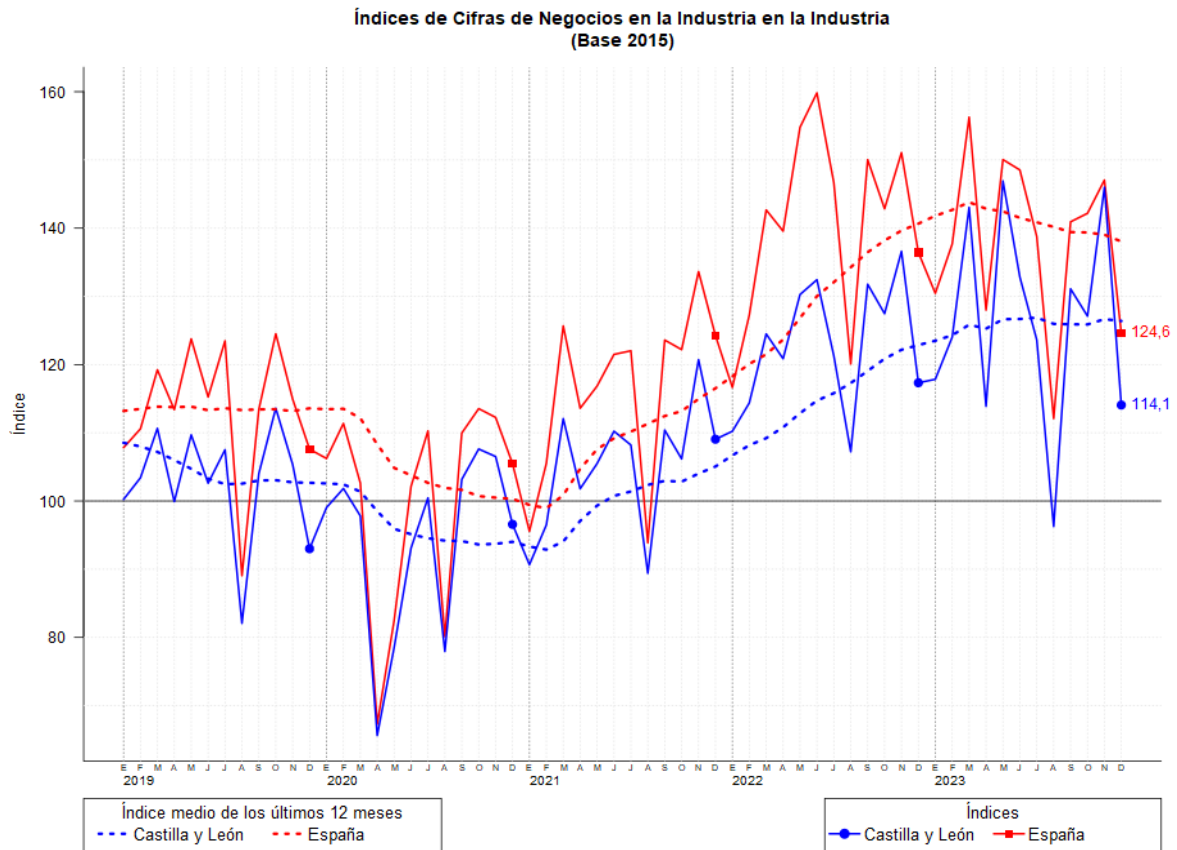

FUENTE: D.G. de Presupuestos, Fondos Europeos y Estadística, elaboración propia con datos del INE.



ÍNDICES POR COMUNIDADES

Si se ordenan las comunidades por **índice**, Castilla y León se encuentra en la posición 11, siendo este valor menor que el correspondiente de España.

Considerando **porcentaje de variación anual del índice**, Castilla y León se encuentra en la posición 5, siendo este valor mayor que el correspondiente de España.

Si se ordenan las comunidades por **porcentaje de variación anual de la media del índice en lo que va de año**, Castilla y León se encuentra en la posición 4, siendo este valor mayor que el correspondiente de España.

Índices de Cifras de Negocios en la Industria (Base 2015) Diciembre 2023				
Comunidad	Índice	Variación anual	Variación de la media en lo que va de año	Variación mensual
Murcia, Región de	181,0	-11,8	-9,5	-5,6
Extremadura	164,3	2,2	0,5	-8,2
Andalucía	141,1	-4,4	-7,3	-4,4
Castilla - La Mancha	140,7	-1,2	1,4	-7,9
Canarias	131,3	0,1	7,6	0,3
Madrid, Comunidad de	129,7	-3,4	3,0	-9,9
País Vasco	128,9	-3,9	1,6	-15,9
Navarra, Comunidad Foral de	126,5	-16,9	1,5	-22,9
Galicia	126,2	-11,0	-2,9	-15,6
España	124,6	-8,7	-1,9	-15,3
Cataluña	116,4	-9,1	0,9	-19,3
Castilla y León	114,1	-2,8	2,9	-21,9
Asturias, Principado de	113,8	-20,8	-10,7	-6,6
Aragón	109,9	-15,6	-4,0	-27,1
Comunitat Valenciana	109,7	-16,7	-6,3	-17,5
Cantabria	99,9	-18,4	-8,3	-21,8
Balears, Illes	98,7	1,8	-2,1	-9,1
Rioja, La	92,1	-10,2	3,4	-24,7

Nota: Ordenado por orden decreciente respecto del Índice

FUENTE: D.G. de Presupuestos, Fondos Europeos y Estadística, elaboración propia con datos del INE.

Nota: Los Índices de Cifras de Negocios en la Industria, **operación 03005 del Plan Estadístico de Castilla y León 2022-2025**, es una estadística coyuntural cuyo objetivo es conocer la evolución de las cifras de negocios de las actividades industriales de Castilla y León, a través de las cantidades facturadas por la venta de bienes y prestación de servicios industriales.