



Junta de Castilla y León

Consejería de Hacienda
Dirección General de Estadística

PRESTACIÓN DE MATERNIDAD

AÑO 2005 (ENERO – DICIEMBRE)

30 de enero de 2006

NÚMERO DE PROCESOS

El **número de procesos** por maternidad, entre enero y diciembre de 2005 en Castilla y León, ha sido de 12.248, un 8,53% más que en 2004.

De los 12.248 permisos solicitados, el 97,76% han sido solicitados por madres (11.974 solicitudes, un 8,62% más que en 2004) y el 2,24% por padres (274 permisos solicitados, un 4,98% más que el año anterior).

En España el número de procesos es de 299.605, un 6,21% más que en 2004. El 98,24% han sido percibidos por madres (6,07% más que en 2004) y el 1,76% por padres (14,80% superior al año anterior).

Por **provincias**, Ávila tiene 734 perceptores (5,99% de la Comunidad), Burgos 2.181 (17,81%), León 1.908 (15,58%), Palencia 796 (6,50%), Salamanca 1.591 (12,99%), Segovia 885 (7,23%), Soria 533 (4,35%), Valladolid 2.962 (24,18%) y Zamora 658 (5,37%).



Junta de Castilla y León

Consejería de Hacienda
Dirección General de Estadística

GASTO EN EUROS

El **gasto** de las prestaciones de maternidad en Castilla y León entre enero y diciembre de 2005 es de 50 millones de euros, un 10,03% más que en 2004.

En España el gasto en dicho periodo es de 1.272 millones de euros, un 9,76% más que el mismo periodo del año anterior.

Por **provincias**, Valladolid, Burgos y León son las provincias que mayor gasto han realizado por prestaciones de maternidad.

Puede consultar todas las notas de prensa en www.jcyl.es/estadistica



PRESTACIÓN DE MATERNIDAD

Enero - Diciembre 2005

	NÚMERO DE PROCESOS ⁽¹⁾						GASTO DE PRESTACIONES DE MATERNIDAD (EUROS) ⁽²⁾	
	Percibidos por la madre	Percibidos por el padre	Total	% Variación sobre 2004			Ene - Dic 2005	% Variación sobre 2004
				Madre	Padre	Total		
Ávila	723	11	734	3,88	-8,33	3,67	2.905.779,28	10,06
Burgos	2.122	59	2.181	11,80	28,26	12,19	9.278.745,01	14,16
León	1.872	36	1.908	3,88	-32,08	2,86	7.536.814,62	9,61
Palencia	780	16	796	18,00	-11,11	17,23	3.011.655,20	14,71
Salamanca	1.558	33	1.591	5,06	65,00	5,85	6.233.593,97	2,85
Segovia	862	23	885	22,10	35,29	22,41	3.288.635,39	10,76
Soria	524	9	533	4,80	-10,00	4,51	2.595.479,15	5,92
Valladolid	2.889	73	2.962	6,96	-2,67	6,70	12.917.473,77	10,22
Zamora	644	14	658	11,61	40,00	12,10	2.475.284,12	12,73
Castilla y León	11.974	274	12.248	8,62	4,98	8,53	50.243.460,51	10,03
Total INSS	294.337	5.268	299.605	6,07	14,80	6,21	1.272.778.206,03	9,76

NOTAS:

(1) El volumen de perceptores de maternidad gestionados por el INEM están referidos a Noviembre.

(2) No se incluye el gasto de maternidad correspondiente a los procesos gestionados por la ecomienda de gestión del INEM de los meses de Noviembre y Diciembre (Pago Delegado).

FUENTE: D. G. de Estadística de la Junta de Castilla y León con datos del Instituto Nacional de la Seguridad Social del Ministerio de Trabajo y Asuntos Sociales.



PRESTACIÓN DE MATERNIDAD			
Enero - Diciembre 2005			
DISTRIBUCIÓN PORCENTUAL DE PERCEPTORES POR PROVINCIA PARA CADA SEXO DEL PERCEPTOR			
Provincia	Sexo del Perceptor		
	Madre	Padre	Total
Ávila	6,04	4,01	5,99
Burgos	17,72	21,53	17,81
León	15,63	13,14	15,58
Palencia	6,51	5,84	6,50
Salamanca	13,01	12,04	12,99
Segovia	7,20	8,39	7,23
Soria	4,38	3,28	4,35
Valladolid	24,13	26,64	24,18
Zamora	5,38	5,11	5,37
Castilla y León	100,00	100,00	100,00

FUENTE: D. G. de Estadística de la Junta de Castilla y León con datos del Instituto Nacional de la Seguridad Social del Ministerio de Trabajo y Asuntos Sociales.

PRESTACIÓN DE MATERNIDAD			
Enero - Diciembre 2005			
DISTRIBUCIÓN PORCENTUAL DE PERCEPTORES POR SEXO DEL PERCEPTOR			
Provincia	Sexo del Perceptor		
	Madre	Padre	Total
Ávila	98,50	1,50	100
Burgos	97,29	2,71	100
León	98,11	1,89	100
Palencia	97,99	2,01	100
Salamanca	97,93	2,07	100
Segovia	97,40	2,60	100
Soria	98,31	1,69	100
Valladolid	97,54	2,46	100
Zamora	97,87	2,13	100
Castilla y León	97,76	2,24	100
Total INSS	98,24	1,76	100

FUENTE: D. G. de Estadística de la Junta de Castilla y León con datos del Instituto Nacional de la Seguridad Social del Ministerio de Trabajo y Asuntos Sociales.

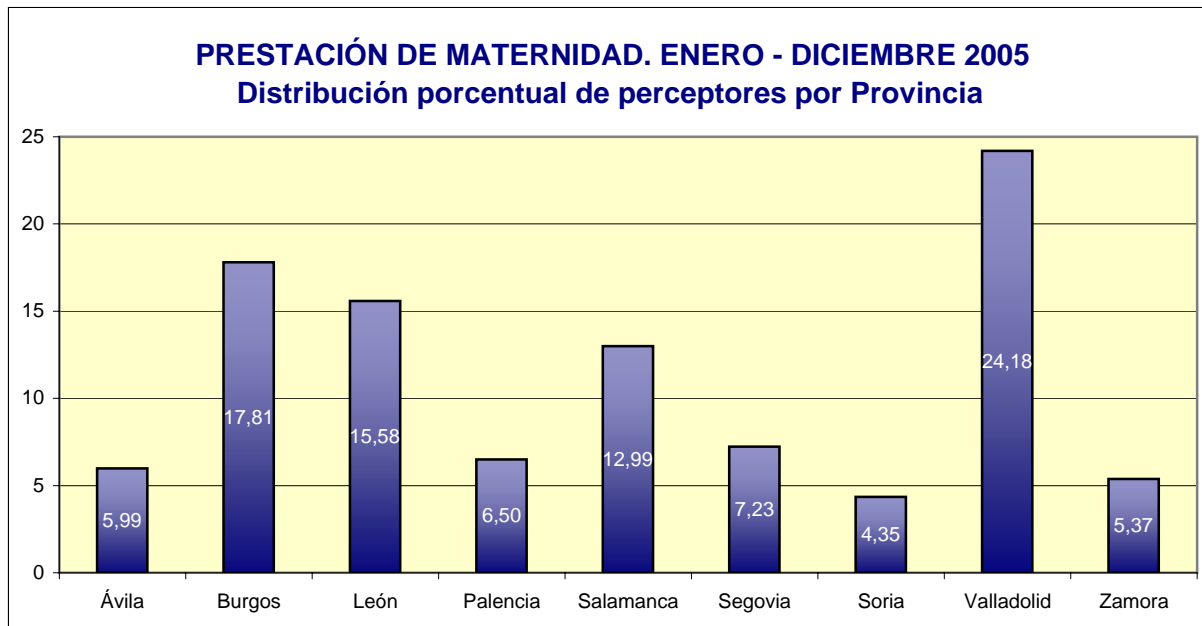
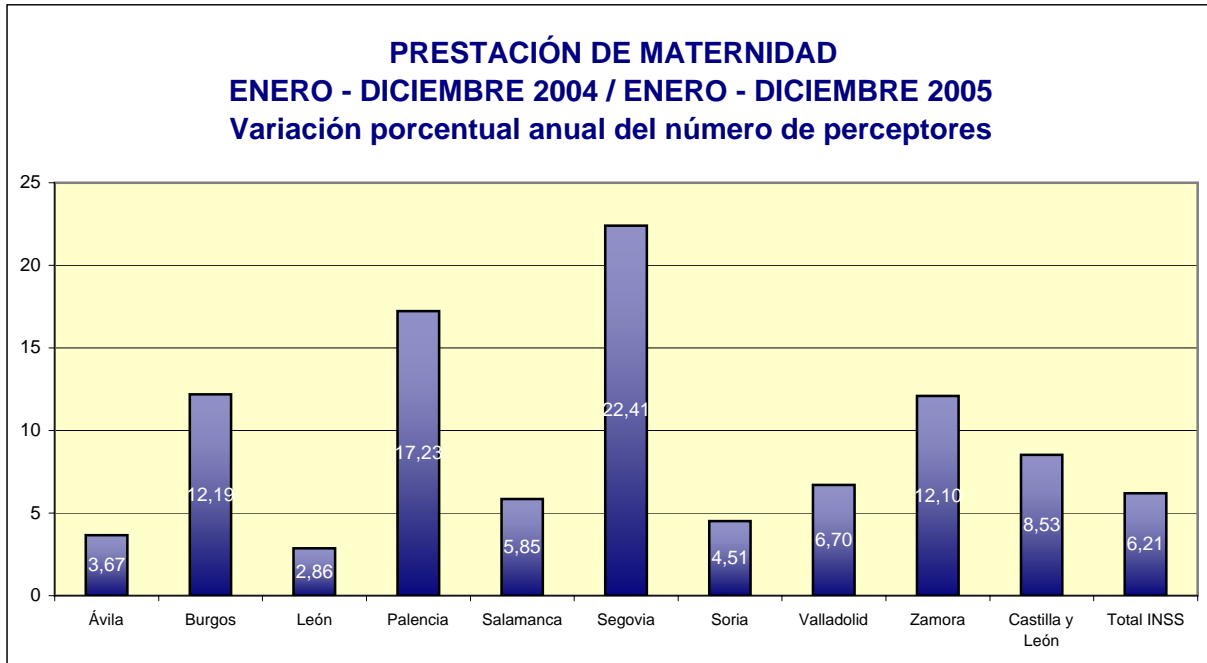

FUENTE: D. G. de Estadística de la Junta de Castilla y León con datos del Instituto Nacional de la Seguridad Social del Ministerio de Trabajo y Asuntos Sociales.



**PRESTACIÓN DE MATERNIDAD POR PROVINCIAS
ENERO - DICIEMBRE 2005**
Distribución porcentual de perceptores por Sexo

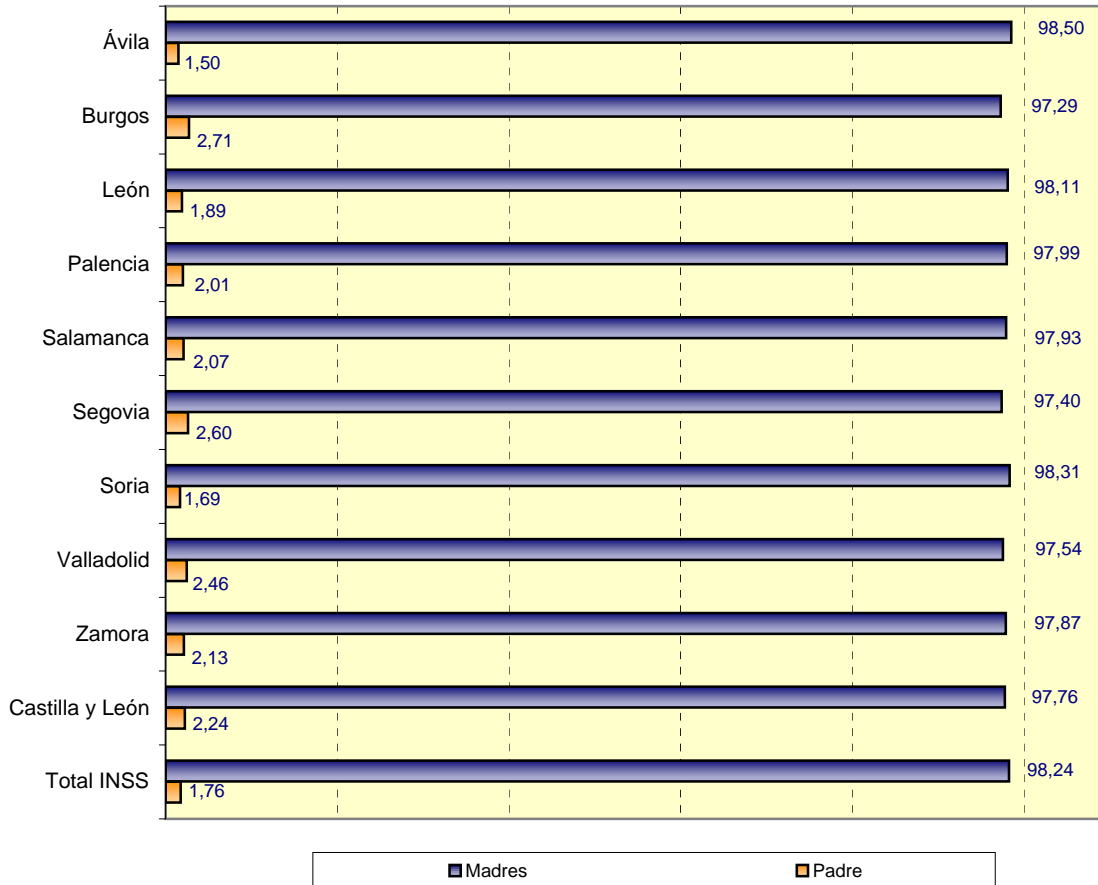

PRESTACIÓN DE MATERNIDAD. ENERO - DICIEMBRE 2005
Distribución porcentual del gasto por Provincia

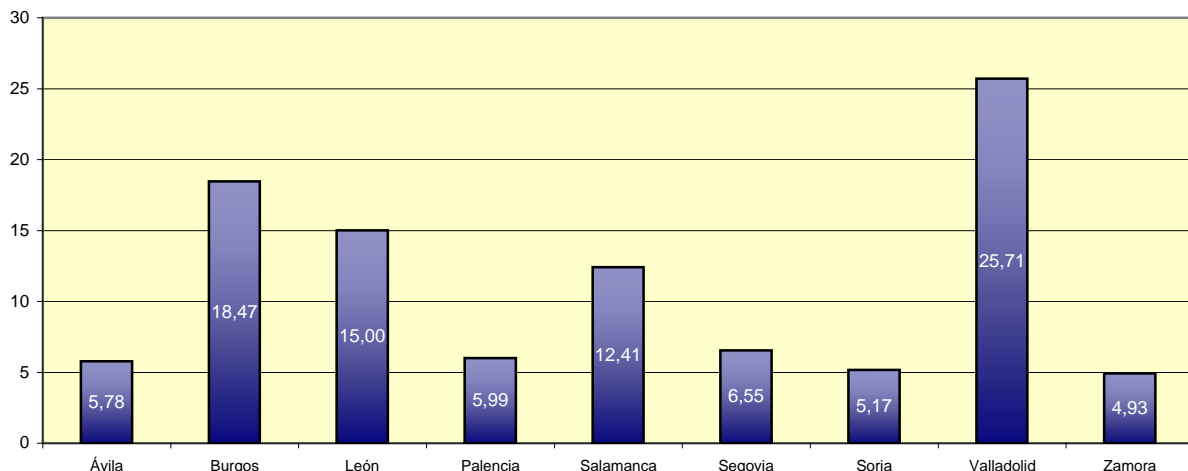

FUENTE: D. G. de Estadística de la Junta de Castilla y León con datos del Instituto Nacional de la Seguridad Social del Ministerio de Trabajo y Asuntos Sociales.