



19 de septiembre de 2025

ÍNDICES DE CIFRAS DE NEGOCIOS EN LA INDUSTRIA (Base 2021) Julio 2025

El **Índice de Cifra de Negocio en la Industria** en Castilla y León en el mes de julio de 2025 se sitúa en 119,2 siendo 128,8 el de España.

En **términos anuales**, con respecto al mismo mes del año anterior, el índice ha disminuido un 3,1% en Castilla y León. En España dicha variación ha sido del 1,9%.

Considerando **el índice medio en lo que va de año**, con respecto al mismo periodo del año anterior, en Castilla y León ha aumentado un 2,7%. En España dicha variación ha sido del 0,4%.

| Índices de Cifras de Negocios en la Industria (Base 2021) Julio 2025 | | | | | | | | |
|--|-----------------|-----------------|---|-------------------|--------|-----------------|---|-------------------|
| Fecha | Castilla y León | | | | España | | | |
| | Índice | Variación anual | Variación de la media en lo que va de año | Variación mensual | Índice | Variación anual | Variación de la media en lo que va de año | Variación mensual |
| Ago-2023 | 90,9 | -10,1 | 4,5 | -23,0 | 96,9 | -6,3 | -0,2 | -19,1 |
| Sep-2023 | 125,4 | -0,7 | 3,9 | 38,0 | 121,7 | -5,6 | -0,9 | 25,5 |
| Oct-2023 | 120,6 | 0,6 | 3,6 | -3,8 | 122,9 | 0,0 | -0,8 | 1,0 |
| Nov-2023 | 140,3 | 7,7 | 4,0 | 16,3 | 127,3 | -1,9 | -0,9 | 3,6 |
| Dic-2023 | 109,8 | -1,6 | 3,5 | -21,7 | 108,5 | -8,0 | -1,5 | -14,8 |
| Ene-2024 | 114,7 | 2,9 | 2,9 | 4,5 | 113,5 | 1,3 | 1,3 | 4,6 |
| Feb-2024 | 118,8 | 0,5 | 1,6 | 3,5 | 119,2 | 1,3 | 1,3 | 5,0 |
| Mar-2024 | 117,3 | -14,2 | -4,3 | -1,2 | 118,4 | -12,2 | -3,7 | -0,7 |
| Abr-2024 | 122,3 | 12,8 | -0,4 | 4,3 | 125,8 | 13,9 | 0,4 | 6,2 |
| May-2024 | 133,0 | -5,9 | -1,7 | 8,8 | 128,0 | -1,3 | 0,0 | 1,8 |
| Jun-2024 | 120,9 | -4,9 | -2,2 | -9,1 | 121,8 | -5,1 | -0,9 | -4,9 |
| Jul-2024 | 123,0 | 4,2 | -1,3 | 1,7 | 126,3 | 5,4 | 0,0 | 3,8 |
| Ago-2024 | 88,6 | -2,5 | -1,4 | -27,9 | 92,8 | -4,3 | -0,4 | -26,6 |
| Sep-2024 | 128,4 | 2,4 | -1,0 | 44,9 | 120,0 | -1,4 | -0,5 | 29,4 |
| Oct-2024 | 145,1 | 20,3 | 1,1 | 13,1 | 128,5 | 4,6 | 0,0 | 7,1 |
| Nov-2024 | 135,4 | -3,5 | 0,7 | -6,7 | 124,8 | -2,0 | -0,2 | -2,9 |
| Dic-2024 | 124,0 | 12,9 | 1,6 | -8,4 | 116,2 | 7,1 | 0,4 | -6,9 |
| Ene-2025 | 115,3 | 0,5 | 0,5 | -7,1 | 112,9 | -0,5 | -0,5 | -2,8 |
| Feb-2025 | 126,0 | 6,1 | 3,3 | 9,3 | 119,6 | 0,3 | -0,1 | 5,9 |
| Mar-2025 | 142,2 | 21,3 | 9,3 | 12,9 | 126,4 | 6,8 | 2,2 | 5,7 |
| Abr-2025 | 116,1 | -5,1 | 5,6 | -18,4 | 117,2 | -6,8 | -0,2 | -7,3 |
| May-2025 | 127,5 | -4,1 | 3,5 | 9,8 | 125,7 | -1,8 | -0,5 | 7,3 |
| Jun-2025 | 126,5 | 4,6 | 3,6 | -0,8 | 126,1 | 3,6 | 0,2 | 0,4 |
| Jul-2025 | 119,2 | -3,1 | 2,7 | -5,7 | 128,8 | 1,9 | 0,4 | 2,1 |

FUENTE: D.G. de Presupuestos, Fondos Europeos y Estadística con datos del INE.



ÍNDICE MEDIO DE LOS ÚLTIMOS 12 MESES

Si se utiliza el **índice medio de los últimos 12 meses** en Castilla y León en el mes de Julio de 2025 dicho indicador se sitúa en 124,5 siendo 119,9 el de España.

En **términos anuales**, con respecto al mismo periodo del año anterior, el índice ha aumentado un 4,0% en Castilla y León. En España dicha variación ha sido del 0,6%.

| Índices de Cifras de Negocios en la Industria (Base 2021) Julio 2025 | | | | |
|--|--------------------------------------|--|--------------------------------------|--|
| Fecha | Castilla y León | | España | |
| | Índice medio de los últimos 12 meses | Variación anual del Índice medio de los últimos 12 meses | Índice medio de los últimos 12 meses | Variación anual del Índice medio de los últimos 12 meses |
| Ago-2023 | 120,0 | 7,9 | 120,8 | 4,7 |
| Sep-2023 | 120,0 | 6,3 | 120,2 | 2,5 |
| Oct-2023 | 120,0 | 4,7 | 120,2 | 1,2 |
| Nov-2023 | 120,9 | 4,2 | 120,0 | -0,1 |
| Dic-2023 | 120,7 | 3,5 | 119,2 | -1,5 |
| Ene-2024 | 121,0 | 3,3 | 119,3 | -2,2 |
| Feb-2024 | 121,0 | 2,6 | 119,4 | -2,6 |
| Mar-2024 | 119,4 | 0,0 | 118,1 | -4,5 |
| Abr-2024 | 120,6 | 1,4 | 119,3 | -2,9 |
| May-2024 | 119,9 | -0,5 | 119,2 | -2,8 |
| Jun-2024 | 119,3 | -1,1 | 118,7 | -2,6 |
| Jul-2024 | 119,8 | -0,9 | 119,2 | -1,7 |
| Ago-2024 | 119,6 | -0,4 | 118,8 | -1,6 |
| Sep-2024 | 119,8 | -0,1 | 118,7 | -1,2 |
| Oct-2024 | 121,9 | 1,5 | 119,2 | -0,8 |
| Nov-2024 | 121,4 | 0,5 | 119,0 | -0,8 |
| Dic-2024 | 122,6 | 1,6 | 119,6 | 0,4 |
| Ene-2025 | 122,7 | 1,4 | 119,6 | 0,2 |
| Feb-2025 | 123,3 | 1,9 | 119,6 | 0,1 |
| Mar-2025 | 125,3 | 5,0 | 120,3 | 1,9 |
| Abr-2025 | 124,8 | 3,5 | 119,5 | 0,2 |
| May-2025 | 124,4 | 3,8 | 119,4 | 0,1 |
| Jun-2025 | 124,8 | 4,6 | 119,7 | 0,9 |
| Jul-2025 | 124,5 | 4,0 | 119,9 | 0,6 |

FUENTE: D.G. de Presupuestos, Fondos Europeos y Estadística con datos del INE.



GRÁFICO DE EVOLUCIÓN DE LOS ÍNDICES

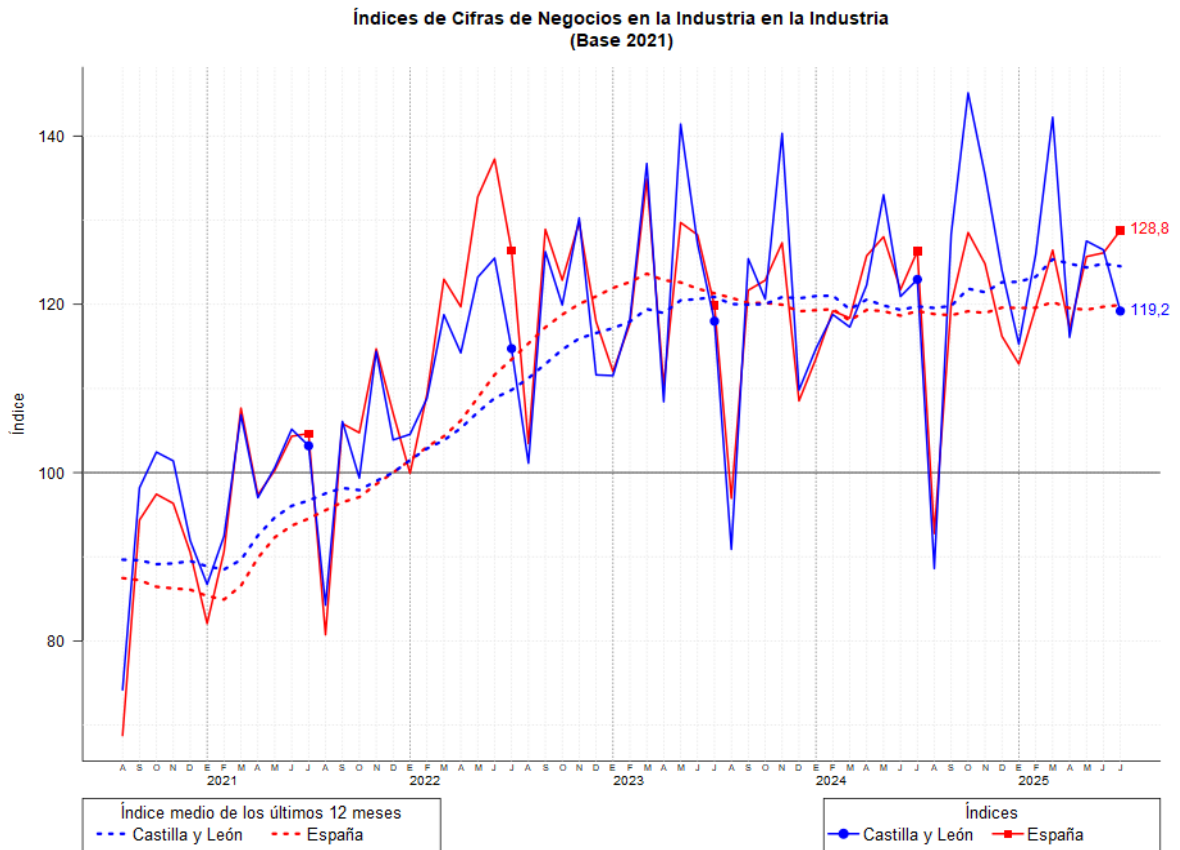

FUENTE: D.G. de Presupuestos, Fondos Europeos y Estadística con datos del INE.



ÍNDICES POR COMUNIDADES

Si se ordenan las comunidades por **índice**, Castilla y León se encuentra en la posición 14, siendo este valor menor que el correspondiente de España.

Considerando **porcentaje de variación anual del índice**, Castilla y León se encuentra en la posición 15, siendo este valor menor que el correspondiente de España.

Si se ordenan las comunidades por **porcentaje de variación anual de la media del índice en lo que va de año**, Castilla y León se encuentra en la posición 5, siendo este valor mayor que el correspondiente de España.

| Índices de Cifras de Negocios en la Industria (Base 2021) Julio 2025 | | | | |
|---|--------------|-----------------|---|-------------------|
| Comunidad | Índice | Variación anual | Variación de la media en lo que va de año | Variación mensual |
| Baleares, Illes | 148,1 | -8,0 | 10,3 | -9,9 |
| Canarias | 146,7 | 7,6 | -0,3 | 10,3 |
| Castilla - La Mancha | 146,5 | 3,3 | 2,9 | 4,0 |
| Madrid, Comunidad de | 139,1 | 11,3 | 5,0 | -1,2 |
| Extremadura | 134,1 | 5,5 | -2,4 | 0,4 |
| Andalucía | 133,8 | -2,6 | -1,6 | 7,9 |
| País Vasco | 131,4 | 4,3 | -1,7 | 2,5 |
| Cataluña | 130,3 | 4,4 | 0,6 | 8,0 |
| Murcia, Región de | 130,3 | 1,1 | -0,6 | 1,6 |
| Galicia | 129,9 | 6,9 | 3,4 | 2,8 |
| España | 128,8 | 1,9 | 0,4 | 2,1 |
| Comunitat Valenciana | 123,2 | -3,0 | -2,3 | 2,1 |
| Rioja, La | 122,3 | -2,6 | 1,6 | 10,0 |
| Aragón | 120,1 | 2,7 | -0,1 | 0,2 |
| Castilla y León | 119,2 | -3,1 | 2,7 | -5,7 |
| Asturias, Principado de | 114,1 | -16,9 | -0,3 | -8,2 |
| Cantabria | 110,1 | 1,0 | 2,5 | 1,1 |
| Navarra, Comunidad Foral de | 98,6 | -2,8 | -3,2 | -27,5 |

Nota: Ordenado por orden decreciente respecto del Índice

FUENTE: D.G. de Presupuestos, Fondos Europeos y Estadística con datos del INE.

Nota: Los Índices de Cifras de Negocios en la Industria, **operación 03005 del Plan Estadístico de Castilla y León 2022-2025**, es una estadística coyuntural cuyo objetivo es conocer la evolución de las cifras de negocios de las actividades industriales de Castilla y León, a través de las cantidades facturadas por la venta de bienes y prestación de servicios industriales.