



2 de abril de 2019

AFILIACIONES DE TRABAJADORES AL SISTEMA DE LA SEGURIDAD SOCIAL.

MARZO 2019

NÚMERO MEDIO DE AFILIACIONES

El número medio de afiliaciones al Sistema de la Seguridad Social en Castilla y León en el mes de marzo de 2019 se sitúa en 910.398 afiliaciones. En España la cifra es de 19.043.576 afiliaciones.

En términos mensuales, respecto al mes anterior, el número medio de afiliaciones aumenta en 4.687 afiliaciones en Castilla y León (0,52%) y en España en 155.104 (0,82%).

Por provincia, el número medio de afiliaciones aumenta en todas las provincias: Ávila (0,25%), Burgos (0,45%), León (0,67%), Palencia (0,82%), Salamanca (0,45%), Segovia (0,88%), Soria (0,59%), Valladolid (0,36%) y Zamora (0,50%).

En términos anuales, respecto al mismo mes del año anterior, la afiliación media aumenta en la Comunidad en 13.659 afiliaciones (1,52%). En España aumenta en 541.489 afiliaciones (2,93%).

Por provincia, el número medio de afiliaciones aumenta en todas las provincias de Castilla y León excepto en Palencia y Zamora donde permanece prácticamente constante (0,01% y 0,02% respectivamente). Los aumentos son: Ávila (1,77%), Burgos (0,85%), León (1,21%), Salamanca (2,31%), Segovia (1,95%), Soria (1,53%) y Valladolid (2,46%).

AFILIACIÓN MEDIA POR REGIMEN

La distribución de las afiliaciones en Castilla y León **por regímenes** en el mes de marzo de 2019 es la siguiente: el 78,65% de las afiliaciones pertenece al régimen *General* (incluye el Sistema Especial Agrario que representa el 1,45% del total y el Sistema Especial Hogar que representa el 1,99% del total), el 21,34% al régimen *Especial Autónomos* y el 0,01% al régimen *Especial Minería del Carbón*.



La distribución de las afiliaciones en España es: el 82,57% corresponde al régimen *General* (incluye el Sistema Especial Agrario que representa el 4,07% del total y el Sistema Especial Hogar que representa el 2,14% del total), el 17,09% al régimen *Especial Autónomos*, el 0,34% al régimen *Especial Trabajadores del Mar* y el 0,01% al régimen *Especial Minería del Carbón*.

En términos mensuales, respecto al mes anterior, la afiliación en Castilla y León aumenta en el régimen *General* (sin incluir el S.E. Agrario ni S.E. Hogar) (0,60%), en el *Sistema Especial Agrario* (2,57%), en el *Sistema Especial Hogar* (0,09%) y en el régimen *Especial Autónomos* (0,14%), disminuyendo en el régimen *Especial Minería del Carbón* (-1,54%).

En España el número medio de afiliaciones aumenta en el régimen *General* (sin incluir el S.E. Agrario ni S.E. Hogar) (1,03%), en el *Sistema Especial Hogar* (0,16%), en el régimen *Especial Autónomos* (0,45%) y en el régimen *Especial Trabajadores del Mar* (3,18%) y disminuye en el *Sistema Especial Agrario* (-1,30%) y en el régimen *Especial Minería del Carbón* (-1,76%).

En términos anuales, respecto al mismo mes del año anterior, la afiliación en la Comunidad aumenta en el régimen *General* (sin incluir el S.E. Agrario ni S.E. Hogar) (2,48%) y en el *Sistema Especial Agrario* (5,57%), disminuyendo en el *Sistema Especial Hogar* (-4,06%), en el régimen *Especial Autónomos* (-1,34%) y en el régimen *Especial Minería del Carbón* (-64,44%).

En España el número medio de afiliaciones aumenta en el régimen *General* (sin incluir el S.E. Agrario ni S.E. Hogar) (3,69%), en el *Sistema Especial Agrario* (1,59%), en el régimen *Especial Autónomos* (0,73%) y en el régimen *Especial Trabajadores del Mar* (2,32%) y disminuye en el *Sistema Especial Hogar* (-2,82%) y en el régimen *Especial Minería del Carbón* (-31,87%).

Nota: Afiliaciones de Trabajadores al Sistema de la Seguridad Social, operación nº 15002 del Plan Estadístico de Castilla y León 2018-2021, es una estadística coyuntural cuyo objetivo es permitir un conocimiento detallado de la situación de las afiliaciones al Sistema de la Seguridad Social en Castilla y León.

Anexo Tablas y Gráficos

AFILIACIONES DE TRABAJADORES AL SISTEMA DE LA SEGURIDAD SOCIAL

Marzo 2019

TABLAS

- Tabla 1. Número medio de afiliaciones a la Seguridad Social por Provincia. Castilla y León y España
- Tabla 2. Evolución mensual del número medio de afiliaciones a la Seguridad Social. Castilla y León y España
- Tabla 3. Evolución anual del número medio de afiliaciones a la Seguridad Social. Castilla y León y España
- Tabla 4. Evolución del número medio de afiliaciones a la Seguridad Social por Régimen, mes y año. Castilla y León y España
- Tabla 5. Variación relativa intermensual del número medio de afiliaciones a la Seguridad Social por Régimen, mes y año. Castilla y León y España
- Tabla 6. Variación relativa interanual del número medio de afiliaciones a la Seguridad Social por Régimen, mes y año. Castilla y León y España
- Tabla 7. Número medio de afiliaciones a la Seguridad Social por Régimen y Provincia. Castilla y León y España

GRÁFICOS

- Gráfico 1. Evolución del número medio de afiliaciones a la Seguridad Social. Castilla y León
- Gráfico 2. Evolución de la variación relativa intermensual del número medio de afiliaciones a la Seguridad Social. Castilla y León y España
- Gráfico 3. Evolución mensual de la variación relativa intermensual del número medio de afiliaciones a la Seguridad Social. Castilla y León y España
- Gráfico 4. Evolución mensual de la variación relativa interanual del número medio de afiliaciones a la Seguridad Social. Castilla y León y España
- Gráfico 5. Evolución de la variación relativa intermensual del número medio de afiliaciones a la Seguridad Social por Regímenes:
 - Gráfico 5.1. Régimen General. Castilla y León y España
 - Gráfico 5.2. Régimen General - General. Castilla y León y España
 - Gráfico 5.3. Régimen General - S. E. Agrario. Castilla y León y España
 - Gráfico 5.4. Régimen General - S. E. Empleados del Hogar. Castilla y León y España
 - Gráfico 5.5. Régimen Especial Autónomo. Castilla y León y España
 - Gráfico 5.6. Régimen Especial Minería del Carbón. Castilla y León y España
- Gráfico 6. Evolución de la variación relativa interanual del número medio de afiliaciones a la Seguridad Social por Regímenes:
 - Gráfico 6.1. Régimen General. Castilla y León y España
 - Gráfico 6.2. Régimen General - General. Castilla y León y España
 - Gráfico 6.3. Régimen General - S. E. Agrario. Castilla y León y España
 - Gráfico 6.4. Régimen General - S. E. Empleados del Hogar. Castilla y León y España
 - Gráfico 6.5. Régimen Especial Autónomo. Castilla y León y España
 - Gráfico 6.6. Régimen Especial Minería del Carbón. Castilla y León y España
- Gráfico 7. Variación relativa intermensual del número medio de afiliaciones a la Seguridad Social por Provincia. Castilla y León y España
- Gráfico 8. Variación relativa interanual del número medio de afiliaciones a la Seguridad Social por Provincia. Castilla y León y España
- Gráfico 9. Distribución porcentual provincial del número medio de afiliaciones a la Seguridad Social por Regímenes. Castilla y León y España



| TABLA 1. NÚMERO MEDIO DE AFILIACIONES A LA SEGURIDAD SOCIAL POR PROVINCIA. CASTILLA Y LEÓN Y ESPAÑA (*) | | | | | | | |
|--|------------------------------|-------------------|-------------------|----------------|--------------|----------------|--------------|
| | Número medio de afiliaciones | | | Variación | | | |
| | Mar-18 | Feb-19 | Mar-19 | Intermensual | | Interanual | |
| | | | | Absoluta | Relativa | Absoluta | Relativa |
| Ávila | 51.680 | 52.464 | 52.596 | 132 | 0,25% | 916 | 1,77% |
| Burgos | 145.958 | 146.550 | 147.204 | 654 | 0,45% | 1.246 | 0,85% |
| León | 154.697 | 155.528 | 156.568 | 1.040 | 0,67% | 1.871 | 1,21% |
| Palencia | 63.668 | 63.157 | 63.676 | 519 | 0,82% | 9 | 0,01% |
| Salamanca | 116.482 | 118.648 | 119.178 | 530 | 0,45% | 2.696 | 2,31% |
| Segovia | 59.349 | 59.980 | 60.507 | 526 | 0,88% | 1.157 | 1,95% |
| Soria | 38.091 | 38.450 | 38.675 | 225 | 0,59% | 584 | 1,53% |
| Valladolid | 210.111 | 214.505 | 215.283 | 778 | 0,36% | 5.172 | 2,46% |
| Zamora | 56.703 | 56.429 | 56.712 | 283 | 0,50% | 9 | 0,02% |
| Castilla y León | 896.739 | 905.711 | 910.398 | 4.687 | 0,52% | 13.659 | 1,52% |
| España | 18.502.088 | 18.888.472 | 19.043.576 | 155.104 | 0,82% | 541.489 | 2,93% |

Nota: (*) Datos Provisionales.

FUENTE: D. G. de Presupuestos y Estadística de la Junta de Castilla y León con datos del Ministerio de Trabajo, Migraciones y Seguridad Social.



**TABLA 2. EVOLUCIÓN MENSUAL DEL NÚMERO MEDIO DE AFILIACIONES A LA SEGURIDAD SOCIAL.
CASTILLA Y LEÓN Y ESPAÑA ^(*)**

| Año | Mes | Número medio de afiliaciones | | Variación Intermensual | | Variación Interanual | |
|------|--------------|------------------------------|-------------------|------------------------|--------------|----------------------|--------------|
| | | Castilla y León | España | Castilla y León | España | Castilla y León | España |
| 2018 | Enero | 890.516 | 18.282.031 | -1,24% | -0,97% | 1,98% | 3,44% |
| | Febrero | 893.511 | 18.363.514 | 0,34% | 0,45% | 2,03% | 3,47% |
| | Marzo | 896.739 | 18.502.088 | 0,36% | 0,75% | 1,87% | 3,31% |
| | Abril | 900.956 | 18.678.461 | 0,47% | 0,95% | 1,68% | 3,07% |
| | Mayo | 909.278 | 18.915.668 | 0,92% | 1,27% | 1,91% | 3,11% |
| | Junio | 916.561 | 19.006.990 | 0,80% | 0,48% | 1,75% | 3,11% |
| | Julio | 927.232 | 19.042.810 | 1,16% | 0,19% | 1,97% | 2,99% |
| | Agosto | 923.384 | 18.839.814 | -0,42% | -1,07% | 1,93% | 2,89% |
| | Septiembre | 919.384 | 18.862.713 | -0,43% | 0,12% | 1,42% | 2,87% |
| | Octubre | 926.185 | 18.993.073 | 0,74% | 0,69% | 1,97% | 3,05% |
| | Noviembre | 916.378 | 18.945.624 | -1,06% | -0,25% | 1,54% | 2,87% |
| | Diciembre | 915.564 | 19.024.165 | -0,09% | 0,41% | 1,54% | 3,06% |
| 2019 | Enero | 902.907 | 18.819.300 | -1,38% | -1,08% | 1,39% | 2,94% |
| | Febrero | 905.711 | 18.888.472 | 0,31% | 0,37% | 1,37% | 2,86% |
| | Marzo | 910.398 | 19.043.576 | 0,52% | 0,82% | 1,52% | 2,93% |

Nota: ^(*) Datos Provisionales.

FUENTE: D. G. de Presupuestos y Estadística de la Junta de Castilla y León con datos del Ministerio de Trabajo, Migraciones y Seguridad Social.



**TABLA 3. EVOLUCIÓN ANUAL DEL NÚMERO MEDIO DE AFILIACIONES A LA SEGURIDAD SOCIAL.
CASTILLA Y LEÓN Y ESPAÑA (*)**

| Mes y Año | Número medio de afiliaciones | | Variación Intermensual | | Variación Interanual | |
|---------------|------------------------------|-------------------|------------------------|--------------|----------------------|--------------|
| | Castilla y León | España | Castilla y León | España | Castilla y León | España |
| Mar-09 | 932.110 | 18.058.122 | -0,15% | -0,30% | -4,75% | -6,50% |
| Mar-10 | 916.537 | 17.594.808 | 0,08% | 0,13% | -1,67% | -2,57% |
| Mar-11 | 908.883 | 17.392.754 | 0,59% | 0,26% | -0,84% | -1,15% |
| Mar-12 | 881.041 | 16.902.530 | -0,11% | 0,03% | -3,06% | -2,82% |
| Mar-13 | 833.748 | 16.181.275 | 0,00% | 0,19% | -5,37% | -4,27% |
| Mar-14 | 828.540 | 16.296.288 | 0,50% | 0,52% | -0,62% | 0,71% |
| Mar-15 | 845.267 | 16.832.801 | 0,60% | 0,96% | 2,02% | 3,29% |
| Mar-16 | 862.560 | 17.305.798 | 0,56% | 0,80% | 2,05% | 2,81% |
| Mar-17 | 880.306 | 17.910.007 | 0,52% | 0,91% | 2,06% | 3,49% |
| Mar-18 | 896.739 | 18.502.088 | 0,36% | 0,75% | 1,87% | 3,31% |
| Mar-19 | 910.398 | 19.043.576 | 0,52% | 0,82% | 1,52% | 2,93% |

Nota: (*) Datos Provisionales.

FUENTE: D. G. de Presupuestos y Estadística de la Junta de Castilla y León con datos del Ministerio de Trabajo, Migraciones y Seguridad Social.



**TABLA 4. EVOLUCIÓN DEL NÚMERO MEDIO DE AFILIACIONES A LA SEGURIDAD SOCIAL POR REGIMEN, MES Y AÑO.
CASTILLA Y LEÓN Y ESPAÑA ^(*)**

| Año | Mes | Régimen General | | | | | | | | R. E. Autónomos | | R. E. Minería del Carbón | |
|------|--------------|-----------------|-------------------|-----------------|-------------------|-----------------|----------------|-----------------|----------------|-----------------|------------------|--------------------------|--------------|
| | | Total | | General | | S. E. Agrario | | S. E. Hogar | | Castilla y León | España | Castilla y León | España |
| | | Castilla y León | España | Castilla y León | España | Castilla y León | España | Castilla y León | España | | | | |
| 2018 | Enero | 693.769 | 15.025.514 | 662.555 | 13.807.622 | 12.495 | 800.281 | 18.718 | 417.611 | 196.362 | 3.193.892 | 385 | 2.401 |
| | Febrero | 696.575 | 15.090.156 | 665.135 | 13.895.135 | 12.659 | 775.906 | 18.781 | 419.116 | 196.566 | 3.209.919 | 369 | 2.347 |
| | Marzo | 699.457 | 15.206.427 | 668.122 | 14.023.549 | 12.493 | 762.684 | 18.842 | 420.194 | 196.922 | 3.230.400 | 360 | 2.293 |
| | Abril | 703.356 | 15.364.491 | 671.667 | 14.162.838 | 12.877 | 781.365 | 18.813 | 420.288 | 197.241 | 3.246.854 | 359 | 2.263 |
| | Mayo | 711.105 | 15.586.623 | 678.974 | 14.357.692 | 13.310 | 808.785 | 18.821 | 420.147 | 197.806 | 3.261.398 | 367 | 2.265 |
| | Junio | 718.125 | 15.664.100 | 685.404 | 14.457.662 | 13.988 | 787.069 | 18.733 | 419.369 | 198.052 | 3.273.558 | 384 | 2.251 |
| | Julio | 728.610 | 15.704.129 | 694.551 | 14.546.971 | 15.515 | 741.360 | 18.544 | 415.798 | 198.253 | 3.267.169 | 370 | 2.209 |
| | Agosto | 725.139 | 15.519.469 | 691.491 | 14.392.334 | 15.279 | 714.925 | 18.368 | 412.210 | 197.888 | 3.249.275 | 357 | 2.185 |
| | Septiembre | 721.954 | 15.539.604 | 687.236 | 14.395.537 | 16.499 | 734.206 | 18.219 | 409.861 | 197.076 | 3.253.670 | 354 | 2.168 |
| | Octubre | 729.258 | 15.666.453 | 691.271 | 14.492.284 | 19.688 | 763.369 | 18.299 | 410.801 | 196.593 | 3.258.612 | 334 | 2.101 |
| | Noviembre | 720.045 | 15.624.488 | 688.311 | 14.454.697 | 13.432 | 758.438 | 18.302 | 411.353 | 196.021 | 3.254.138 | 312 | 2.046 |
| | Diciembre | 719.792 | 15.704.883 | 688.490 | 14.482.967 | 13.069 | 811.282 | 18.233 | 410.634 | 195.480 | 3.254.663 | 292 | 1.999 |
| 2019 | Enero | 708.684 | 15.522.075 | 678.181 | 14.302.145 | 12.466 | 812.344 | 18.038 | 407.587 | 194.079 | 3.234.373 | 143 | 1.648 |
| | Febrero | 711.576 | 15.584.786 | 680.658 | 14.392.065 | 12.858 | 785.044 | 18.060 | 407.677 | 194.005 | 3.239.653 | 130 | 1.590 |
| | Marzo | 715.984 | 15.723.510 | 684.719 | 14.540.355 | 13.189 | 774.812 | 18.077 | 408.343 | 194.286 | 3.254.078 | 128 | 1.562 |

Nota: ^(*) Datos Provisionales.

FUENTE: D. G. de Presupuestos y Estadística de la Junta de Castilla y León con datos del Ministerio de Trabajo, Migraciones y Seguridad Social.

**TABLA 5. VARIACIÓN RELATIVA INTERMENSUAL DEL NÚMERO MEDIO DE AFILIACIONES A LA SEGURIDAD SOCIAL POR REGIMEN, MES Y AÑO.
CASTILLA Y LEÓN Y ESPAÑA ^(*)**

| Año | Mes | Régimen General | | | | | | | | R. E. Autónomos | | R. E. Minería del Carbón | |
|------|--------------|-----------------|--------------|-----------------|--------------|-----------------|---------------|-----------------|--------------|-----------------|--------------|--------------------------|---------------|
| | | Total | | General | | S. E. Agrario | | S. E. Hogar | | Castilla y León | España | Castilla y León | España |
| | | Castilla y León | España | Castilla y León | España | Castilla y León | España | Castilla y León | España | | | | |
| 2018 | Enero | -1,44% | -1,09% | -1,40% | -1,16% | -4,16% | -0,20% | -0,89% | -0,61% | -0,51% | -0,34% | -3,51% | -0,92% |
| | Febrero | 0,40% | 0,43% | 0,39% | 0,63% | 1,31% | -3,05% | 0,34% | 0,36% | 0,10% | 0,50% | -4,16% | -2,25% |
| | Marzo | 0,41% | 0,77% | 0,45% | 0,92% | -1,31% | -1,70% | 0,32% | 0,26% | 0,18% | 0,64% | -2,44% | -2,29% |
| | Abril | 0,56% | 1,04% | 0,53% | 0,99% | 3,07% | 2,45% | -0,15% | 0,02% | 0,16% | 0,51% | -0,28% | -1,30% |
| | Mayo | 1,10% | 1,45% | 1,09% | 1,38% | 3,36% | 3,51% | 0,04% | -0,03% | 0,29% | 0,45% | 2,23% | 0,07% |
| | Junio | 0,99% | 0,50% | 0,95% | 0,70% | 5,09% | -2,69% | -0,47% | -0,19% | 0,12% | 0,37% | 4,63% | -0,60% |
| | Julio | 1,46% | 0,26% | 1,33% | 0,62% | 10,92% | -5,81% | -1,01% | -0,85% | 0,10% | -0,20% | -3,65% | -1,87% |
| | Agosto | -0,48% | -1,18% | -0,44% | -1,06% | -1,52% | -3,57% | -0,95% | -0,86% | -0,18% | -0,55% | -3,51% | -1,07% |
| | Septiembre | -0,44% | 0,13% | -0,62% | 0,02% | 7,98% | 2,70% | -0,81% | -0,57% | -0,41% | 0,14% | -0,84% | -0,80% |
| | Octubre | 1,01% | 0,82% | 0,59% | 0,67% | 19,33% | 3,97% | 0,44% | 0,23% | -0,25% | 0,15% | -5,65% | -3,10% |
| | Noviembre | -1,26% | -0,27% | -0,43% | -0,26% | -31,78% | -0,65% | 0,02% | 0,13% | -0,29% | -0,14% | -6,59% | -2,62% |
| | Diciembre | -0,04% | 0,51% | 0,03% | 0,20% | -2,70% | 6,97% | -0,38% | -0,17% | -0,28% | 0,02% | -6,41% | -2,29% |
| 2019 | Enero | -1,54% | -1,16% | -1,50% | -1,25% | -4,61% | 0,13% | -1,07% | -0,74% | -0,72% | -0,62% | -51,03% | -17,56% |
| | Febrero | 0,41% | 0,40% | 0,37% | 0,63% | 3,14% | -3,36% | 0,12% | 0,02% | -0,04% | 0,16% | -9,09% | -3,48% |
| | Marzo | 0,62% | 0,89% | 0,60% | 1,03% | 2,57% | -1,30% | 0,09% | 0,16% | 0,14% | 0,45% | -1,54% | -1,76% |

Nota: ^(*) Datos Provisionales.

FUENTE: D. G. de Presupuestos y Estadística de la Junta de Castilla y León con datos del Ministerio de Trabajo, Migraciones y Seguridad Social.

**TABLA 6. VARIACIÓN RELATIVA INTERANUAL DEL NÚMERO MEDIO DE AFILIACIONES A LA SEGURIDAD SOCIAL POR REGIMEN, MES Y AÑO.
CASTILLA Y LEÓN Y ESPAÑA (*)**

| Año | Mes | Régimen General | | | | | | | | R. E. Autónomos | | R. E. Minería del Carbón | |
|------|--------------|-----------------|--------------|-----------------|--------------|-----------------|--------------|-----------------|---------------|-----------------|--------------|--------------------------|----------------|
| | | Total | | General | | S. E. Agrario | | S. E. Hogar | | Castilla y León | España | Castilla y León | España |
| | | Castilla y León | España | Castilla y León | España | Castilla y León | España | Castilla y León | España | | | | |
| 2018 | Enero | 2,92% | 4,10% | 3,06% | 4,61% | 1,65% | -1,59% | -0,93% | -1,04% | -1,23% | 0,52% | 5,19% | -7,49% |
| | Febrero | 2,93% | 4,05% | 3,14% | 4,54% | 0,02% | -1,14% | -2,20% | -1,77% | -1,00% | 0,89% | -8,66% | -10,34% |
| | Marzo | 2,73% | 3,82% | 2,98% | 4,34% | -1,67% | -2,00% | -2,57% | -1,94% | -1,03% | 1,05% | -22,58% | -13,47% |
| | Abril | 2,51% | 3,53% | 2,72% | 3,99% | -0,05% | -1,31% | -2,92% | -2,11% | -1,10% | 1,02% | -23,29% | -14,44% |
| | Mayo | 2,78% | 3,58% | 2,99% | 4,05% | 0,70% | -1,47% | -2,94% | -2,08% | -1,04% | 1,00% | -25,86% | -14,97% |
| | Junio | 2,57% | 3,56% | 2,82% | 3,96% | -0,93% | -0,33% | -3,42% | -2,14% | -1,06% | 1,09% | -21,31% | -15,17% |
| | Julio | 2,82% | 3,40% | 3,01% | 3,77% | 2,54% | -0,39% | -3,57% | -2,25% | -0,96% | 1,15% | -24,34% | -16,89% |
| | Agosto | 2,78% | 3,29% | 2,99% | 3,72% | 2,02% | -1,68% | -3,92% | -2,35% | -1,04% | 1,12% | -23,23% | -16,42% |
| | Septiembre | 2,15% | 3,25% | 2,39% | 3,72% | -0,70% | -2,24% | -3,93% | -2,28% | -1,10% | 1,16% | -20,27% | -14,16% |
| | Octubre | 2,83% | 3,44% | 2,84% | 3,75% | 9,08% | 1,00% | -3,45% | -2,21% | -1,05% | 1,27% | -22,69% | -15,27% |
| | Noviembre | 2,28% | 3,20% | 2,46% | 3,59% | 1,15% | -0,97% | -3,42% | -2,29% | -1,02% | 1,35% | -24,09% | -15,63% |
| | Diciembre | 2,26% | 3,38% | 2,46% | 3,68% | 0,24% | 1,17% | -3,46% | -2,27% | -0,95% | 1,56% | -26,82% | -17,52% |
| 2019 | Enero | 2,15% | 3,30% | 2,36% | 3,58% | -0,23% | 1,51% | -3,63% | -2,40% | -1,16% | 1,27% | -62,86% | -31,37% |
| | Febrero | 2,15% | 3,28% | 2,33% | 3,58% | 1,57% | 1,18% | -3,84% | -2,73% | -1,30% | 0,93% | -64,77% | -32,24% |
| | Marzo | 2,36% | 3,40% | 2,48% | 3,69% | 5,57% | 1,59% | -4,06% | -2,82% | -1,34% | 0,73% | -64,44% | -31,87% |

Nota: (*) Datos Provisionales.

FUENTE: D. G. de Presupuestos y Estadística de la Junta de Castilla y León con datos del Ministerio de Trabajo, Migraciones y Seguridad Social.

**TABLA 7. NÚMERO MEDIO DE AFILIACIONES A LA SEGURIDAD SOCIAL POR RÉGIMEN Y PROVINCIA.
 CASTILLA Y LEÓN Y ESPAÑA ⁽¹⁾. MARZO 2019**

| Régimen | Provincia | Número medio de afiliaciones | Variación | | | | |
|--------------------------|------------------------|------------------------------|----------------|----------------|----------------|----------------|--------------|
| | | | Intermensual | | Interanual | | |
| | | | Absoluta | Relativa | Absoluta | Relativa | |
| Régimen General | Total | Ávila | 38.393 | 85 | 0,22% | 1.017 | 2,72% |
| | Burgos | 119.608 | 619 | 0,52% | 1.654 | 1,40% | |
| | León | 119.294 | 961 | 0,81% | 2.674 | 2,29% | |
| | Palencia | 50.369 | 506 | 1,01% | 282 | 0,56% | |
| | Salamanca | 92.472 | 508 | 0,55% | 2.860 | 3,19% | |
| | Segovia | 46.163 | 530 | 1,16% | 1.405 | 3,14% | |
| | Soria | 30.830 | 203 | 0,66% | 642 | 2,13% | |
| | Valladolid | 179.175 | 723 | 0,41% | 5.531 | 3,19% | |
| | Zamora | 39.680 | 272 | 0,69% | 461 | 1,18% | |
| | Castilla y León | 715.984 | 4.408 | 0,62% | 16.527 | 2,36% | |
| | España | 15.723.510 | 138.724 | 0,89% | 517.083 | 3,40% | |
| | General | Ávila | 35.966 | -5 | -0,01% | 957 | 2,73% |
| | | Burgos | 115.635 | 599 | 0,52% | 1.847 | 1,62% |
| | | León | 114.798 | 939 | 0,82% | 2.789 | 2,49% |
| | | Palencia | 48.522 | 496 | 1,03% | 354 | 0,73% |
| | | Salamanca | 87.823 | 490 | 0,56% | 2.859 | 3,36% |
| | | Segovia | 43.285 | 342 | 0,80% | 1.362 | 3,25% |
| | | Soria | 29.470 | 158 | 0,54% | 562 | 1,94% |
| | | Valladolid | 171.868 | 809 | 0,47% | 5.452 | 3,28% |
| | | Zamora | 37.351 | 233 | 0,63% | 414 | 1,12% |
| | | Castilla y León | 684.719 | 4.061 | 0,60% | 16.597 | 2,48% |
| | España | 14.540.355 | 148.290 | 1,03% | 516.806 | 3,69% | |
| | S. E. Agrario | Ávila | 1.326 | 78 | 6,25% | 78 | 6,25% |
| | | Burgos | 1.250 | 34 | 2,80% | 33 | 2,71% |
| | | León | 1.226 | 11 | 0,91% | 48 | 4,07% |
| | | Palencia | 912 | 11 | 1,22% | -5 | -0,55% |
| | | Salamanca | 1.888 | 23 | 1,23% | 38 | 2,05% |
| | | Segovia | 1.582 | 187 | 13,41% | 90 | 6,03% |
| | | Soria | 581 | 40 | 7,39% | 105 | 22,06% |
| | | Valladolid | 2.993 | -97 | -3,14% | 196 | 7,01% |
| | | Zamora | 1.431 | 44 | 3,17% | 112 | 8,49% |
| | | Castilla y León | 13.189 | 331 | 2,57% | 696 | 5,57% |
| | España | 774.812 | -10.232 | -1,30% | 12.128 | 1,59% | |
| | S. E. Hogar | Ávila | 1.101 | 13 | 1,19% | -17 | -1,52% |
| | | Burgos | 2.722 | -15 | -0,55% | -227 | -7,70% |
| | | León | 3.269 | 10 | 0,31% | -164 | -4,78% |
| Palencia | | 935 | -1 | -0,11% | -67 | -6,69% | |
| Salamanca | | 2.761 | -5 | -0,18% | -37 | -1,32% | |
| Segovia | | 1.296 | 2 | 0,15% | -47 | -3,50% | |
| Soria | | 779 | 5 | 0,65% | -25 | -3,11% | |
| Valladolid | | 4.314 | 11 | 0,26% | -117 | -2,64% | |
| Zamora | | 898 | -4 | -0,44% | -65 | -6,75% | |
| Castilla y León | | 18.077 | 17 | 0,09% | -765 | -4,06% | |
| España | 408.343 | 666 | 0,16% | -11.851 | -2,82% | | |
| R. E. Autónomos | Ávila | 14.203 | 47 | 0,33% | -101 | -0,71% | |
| | Burgos | 27.596 | 35 | 0,13% | -407 | -1,45% | |
| | León | 37.146 | 79 | 0,21% | -580 | -1,54% | |
| | Palencia | 13.307 | 14 | 0,11% | -266 | -1,96% | |
| | Salamanca | 26.706 | 23 | 0,09% | -164 | -0,61% | |
| | Segovia | 14.343 | -5 | -0,03% | -248 | -1,70% | |
| | Soria | 7.845 | 22 | 0,28% | -58 | -0,73% | |
| | Valladolid | 36.108 | 55 | 0,15% | -359 | -0,98% | |
| | Zamora | 17.032 | 10 | 0,06% | -453 | -2,59% | |
| | Castilla y León | 194.286 | 281 | 0,14% | -2.636 | -1,34% | |
| España | 3.254.078 | 14.425 | 0,45% | 23.678 | 0,73% | | |
| R. E. Minería del Carbón | Ávila | 0 | 0 | - | 0 | - | |
| | Burgos | 0 | 0 | - | 0 | - | |
| | León | 128 | 0 | 0,00% | -224 | -63,64% | |
| | Palencia | 0 | -2 | -100,00% | -8 | -100,00% | |
| | Salamanca | 0 | 0 | - | 0 | - | |
| | Segovia | 0 | 0 | - | 0 | - | |
| | Soria | 0 | 0 | - | 0 | - | |
| | Valladolid | 0 | 0 | - | 0 | - | |
| | Zamora | 0 | 0 | - | 0 | - | |
| | Castilla y León | 128 | -2 | -1,54% | -232 | -64,44% | |
| España | 1.562 | -28 | -1,76% | -731 | -31,87% | | |

 Nota: ⁽¹⁾ Datos Provisionales.

FUENTE: D. G. de Presupuestos y Estadística de la Junta de Castilla y León con datos del Ministerio de Trabajo, Migraciones y Seguridad Social.

**Gráfico 1. Evolución del número medio de afiliaciones a la Seguridad Social. Castilla y León (*).
Marzo 2014 - Marzo 2019**



Nota: (*) Datos Provisionales.

FUENTE: D. G. de Presupuestos y Estadística de la Junta de Castilla y León con datos del Ministerio de Trabajo, Migraciones y Seguridad Social.

**Gráfico 2. Evolución de la variación relativa intermensual del número medio de afiliaciones a la Seguridad Social. Castilla y León y España (*).
Marzo 2014 - Marzo 2019**

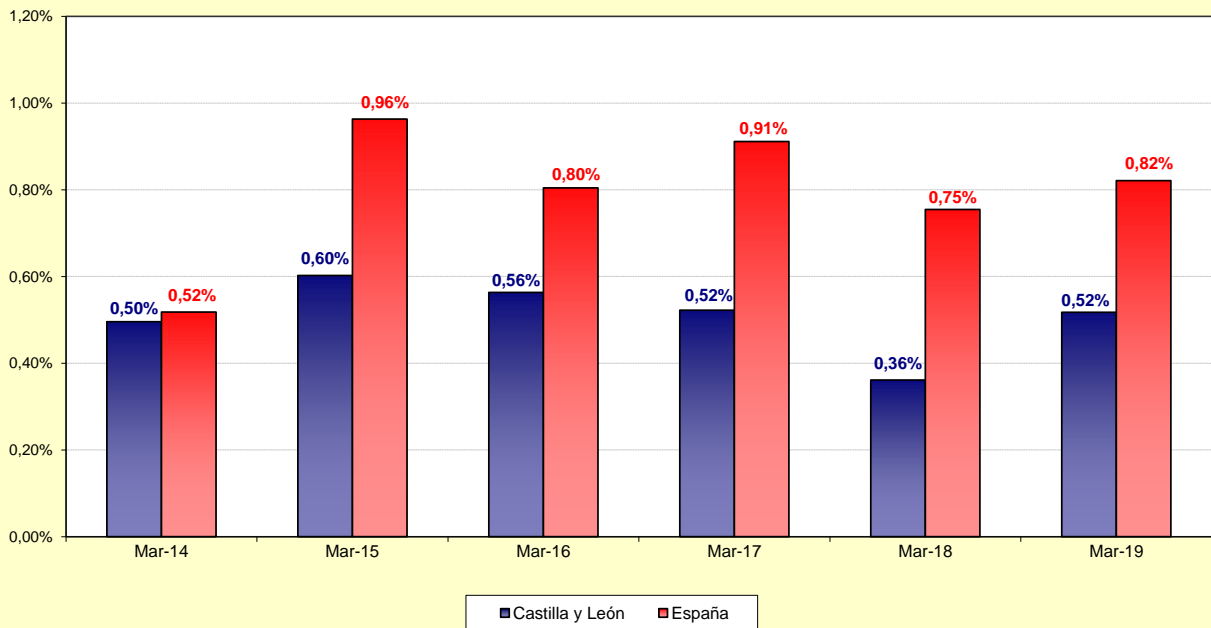

Nota: (*) Datos Provisionales.

FUENTE: D. G. de Presupuestos y Estadística de la Junta de Castilla y León con datos del Ministerio de Trabajo, Migraciones y Seguridad Social.

Gráfico 3. Evolución de la variación relativa intermensual del número medio de afiliaciones a la Seguridad Social. Castilla y León y España (*)
Marzo 2014 - Marzo 2019

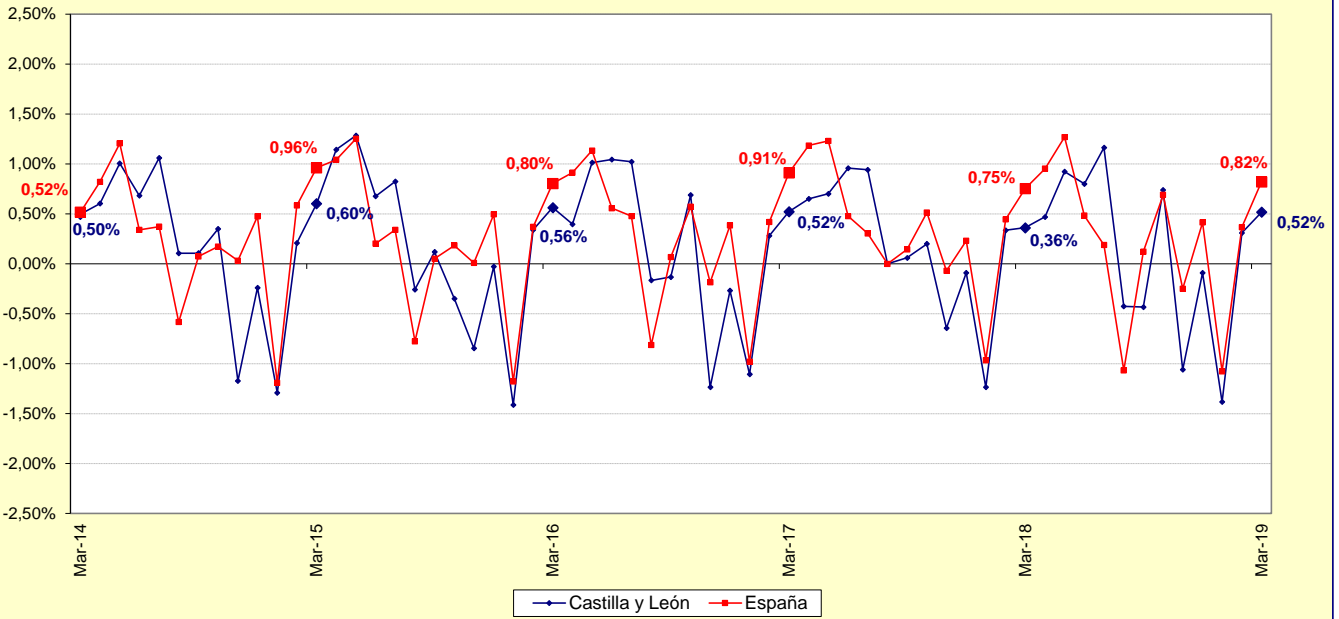

Nota: (*) Datos Provisionales.

FUENTE: D. G. de Presupuestos y Estadística de la Junta de Castilla y León con datos del Ministerio de Trabajo, Migraciones y Seguridad Social.

Gráfico 4. Evolución de la variación relativa interanual del número medio de afiliaciones a la Seguridad Social. Castilla y León y España (*)
Marzo 2014 - Marzo 2019

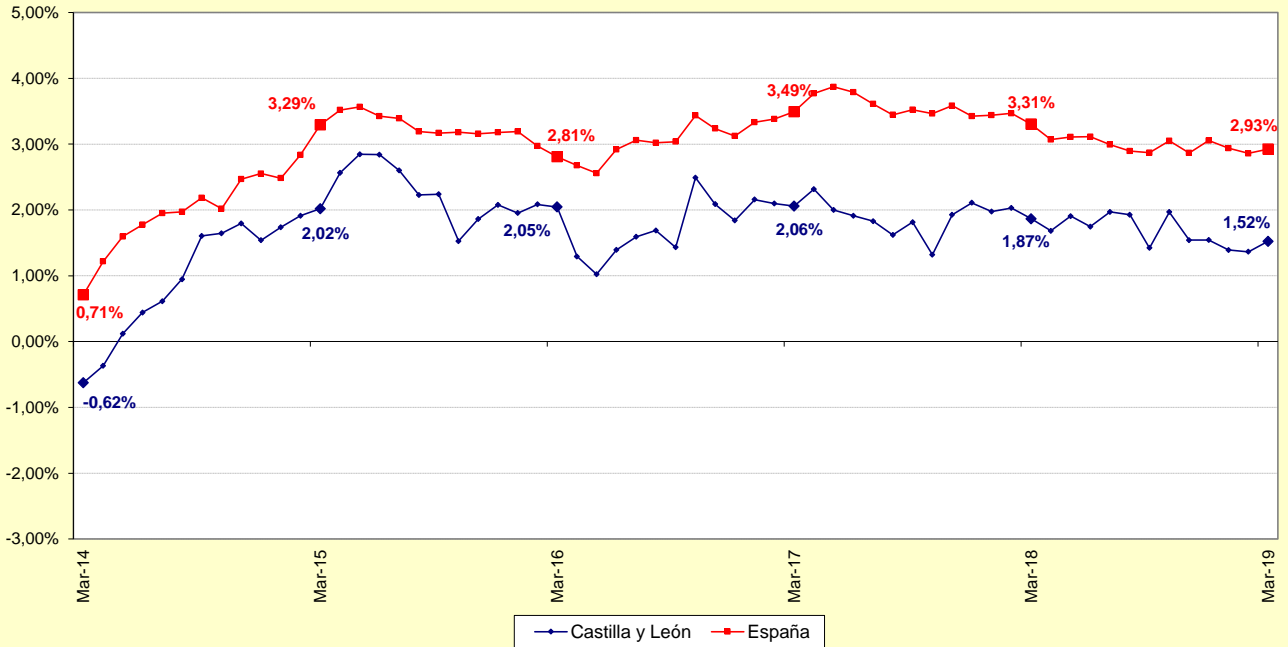

Nota: (*) Datos Provisionales.

FUENTE: D. G. de Presupuestos y Estadística de la Junta de Castilla y León con datos del Ministerio de Trabajo, Migraciones y Seguridad Social.

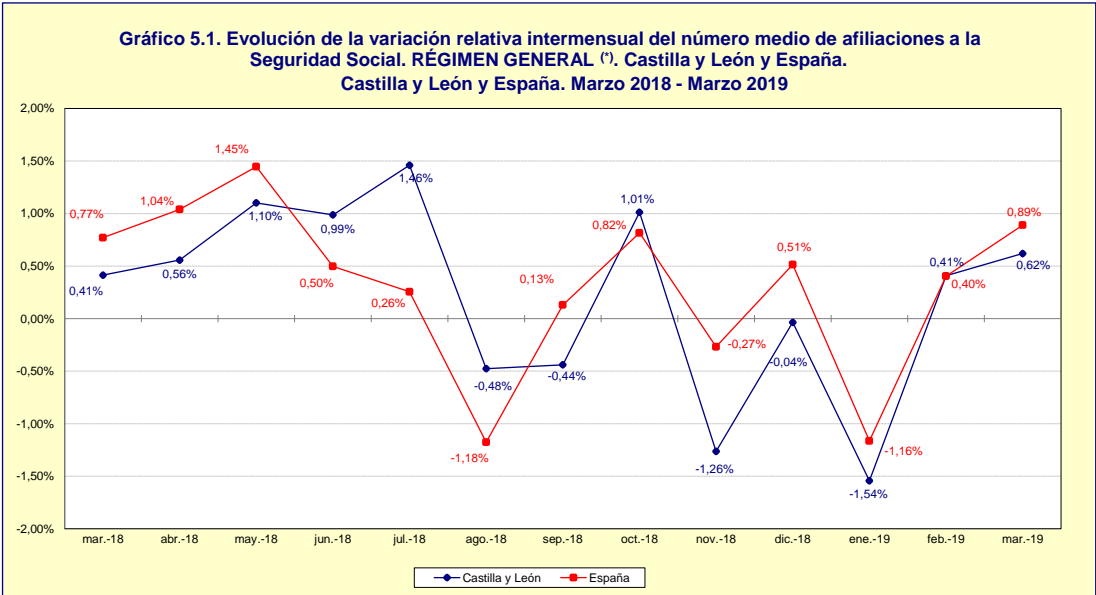

Nota: (*) Datos Provisionales.

FUENTE: D. G. de Presupuestos y Estadística de la Junta de Castilla y León con datos del Ministerio de Trabajo, Migraciones y Seguridad Social.

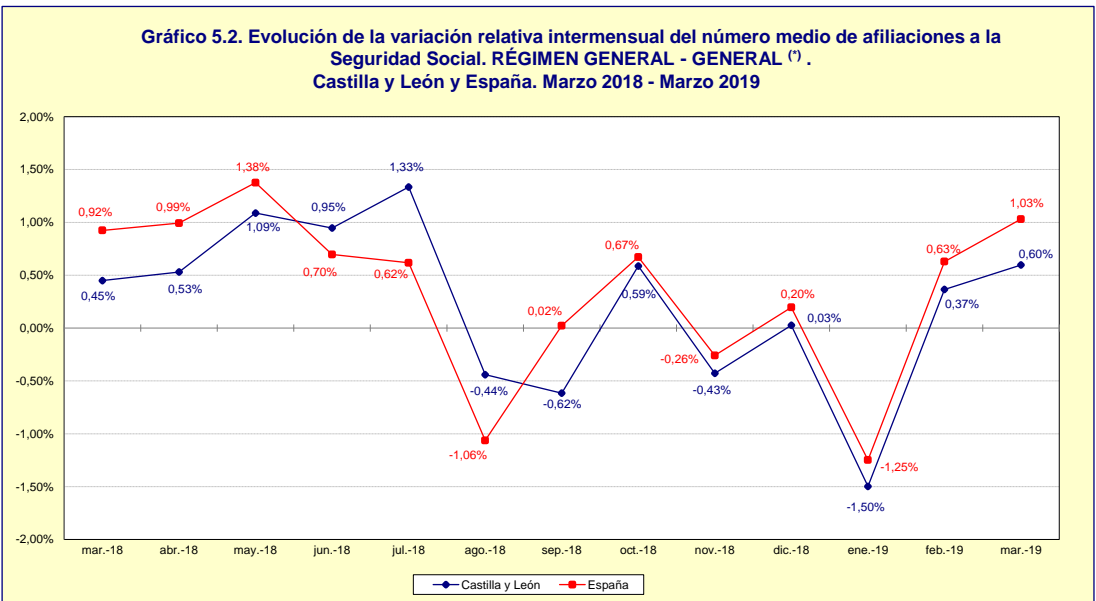

Nota: (*) Datos Provisionales.

FUENTE: D. G. de Presupuestos y Estadística de la Junta de Castilla y León con datos del Ministerio de Trabajo, Migraciones y Seguridad Social.

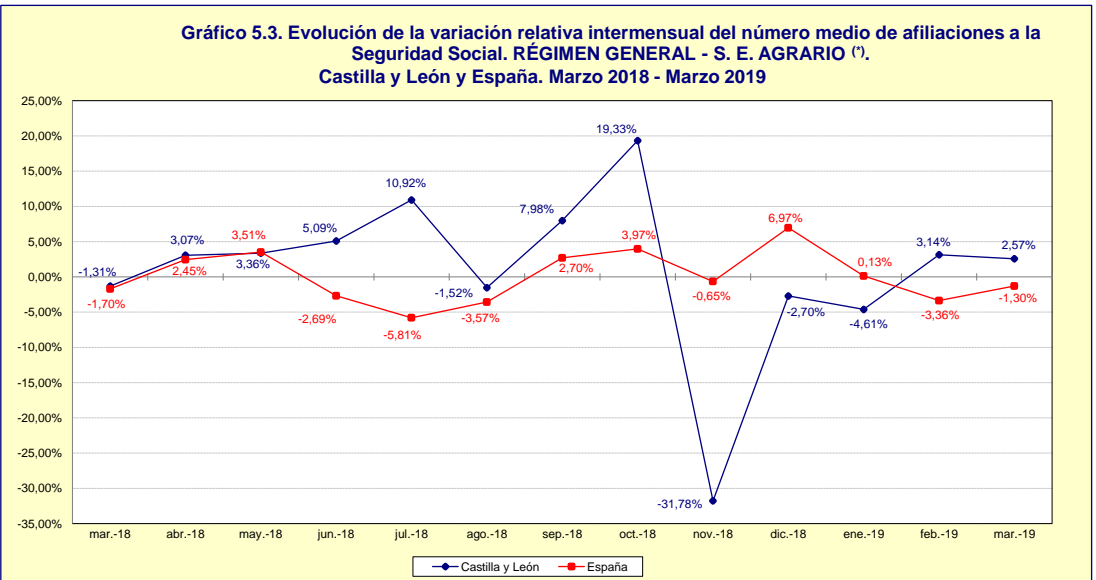

Nota: (*) Datos Provisionales.

FUENTE: D. G. de Presupuestos y Estadística de la Junta de Castilla y León con datos del Ministerio de Trabajo, Migraciones y Seguridad Social.

Gráfico 5.4. Evolución de la variación relativa intermensual del número medio de afiliaciones a la Seguridad Social. RÉGIMEN GENERAL - S. E. EMPLEADOS DEL HOGAR (¹). Castilla y León y España. Marzo 2018 - Marzo 2019

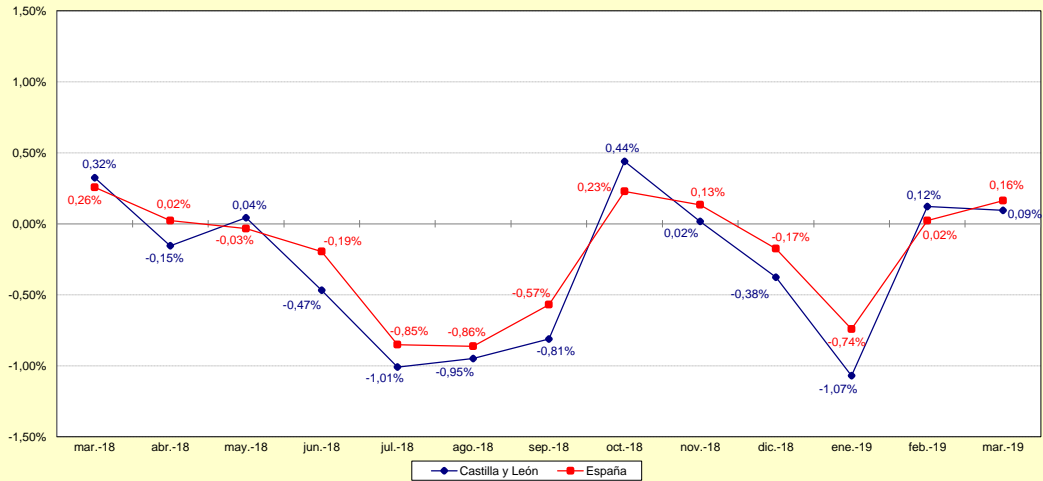

Nota: (¹) Datos Provisionales.

FUENTE: D. G. de Presupuestos y Estadística de la Junta de Castilla y León con datos del Ministerio de Trabajo, Migraciones y Seguridad Social.

Gráfico 5.5. Evolución de la variación relativa intermensual del número medio de afiliaciones a la Seguridad Social. RÉGIMEN ESPECIAL AUTÓNOMO (¹). Castilla y León y España. Marzo 2018 - Marzo 2019

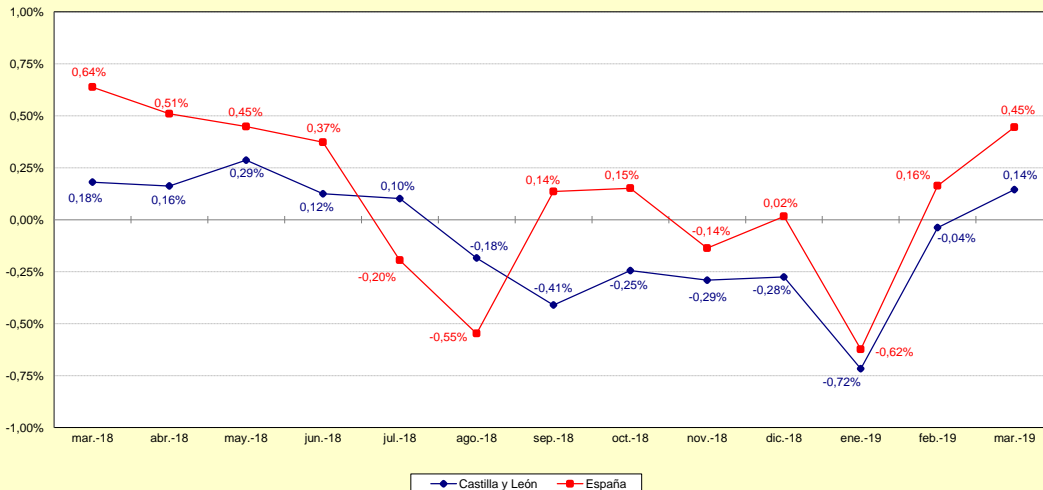

Nota: (¹) Datos Provisionales.

FUENTE: D. G. de Presupuestos y Estadística de la Junta de Castilla y León con datos del Ministerio de Trabajo, Migraciones y Seguridad Social.

Gráfico 5.6. Evolución de la variación relativa intermensual del número medio de afiliaciones a la Seguridad Social. RÉGIMEN ESPECIAL MINERÍA DEL CARBÓN (¹). Castilla y León y España. Marzo 2018 - Marzo 2019

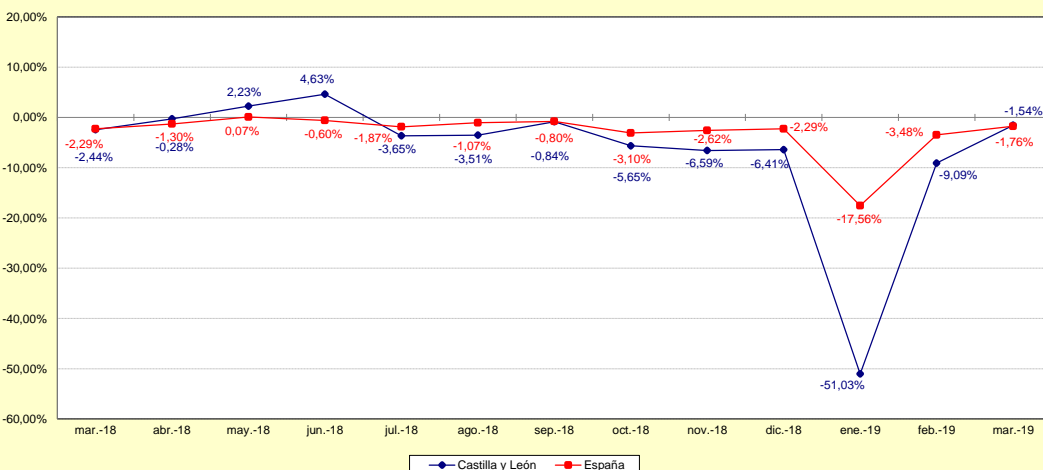

Nota: (¹) Datos Provisionales.

FUENTE: D. G. de Presupuestos y Estadística de la Junta de Castilla y León con datos del Ministerio de Trabajo, Migraciones y Seguridad Social.

Gráfico 6.1. Evolución de la variación relativa interanual del número medio de afiliaciones a la Seguridad Social. RÉGIMEN GENERAL (¹). Castilla y León y España. Marzo 2018 - Marzo 2019

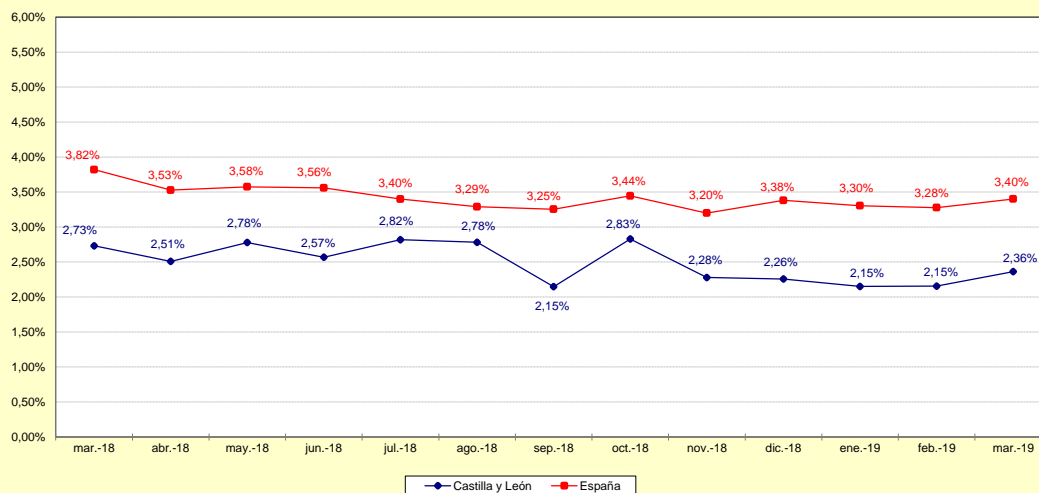

Nota: (¹) Datos Provisionales.

FUENTE: D. G. de Presupuestos y Estadística de la Junta de Castilla y León con datos del Ministerio de Trabajo, Migraciones y Seguridad Social.

Gráfico 6.2. Evolución de la variación relativa interanual del número medio de afiliaciones a la Seguridad Social. RÉGIMEN GENERAL - GENERAL (¹). Castilla y León y España. Marzo 2018 - Marzo 2019

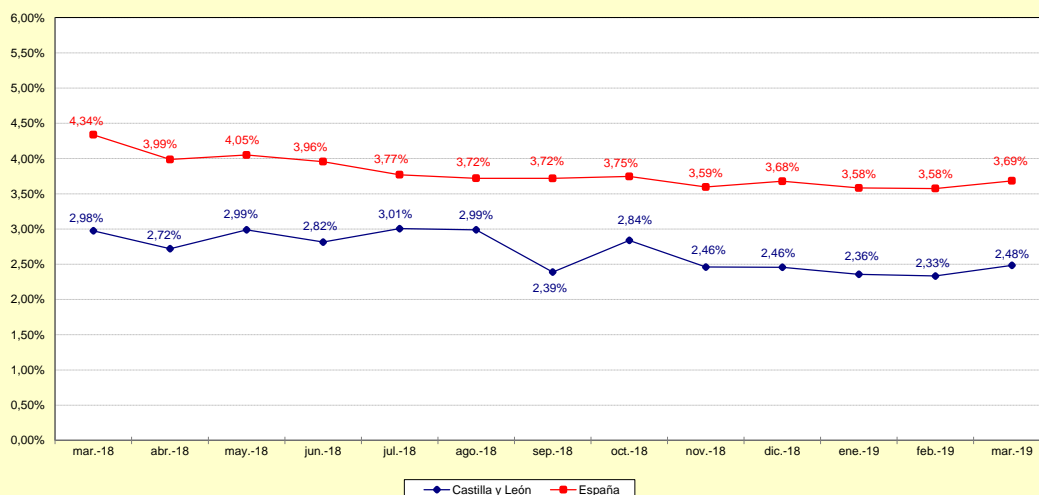

Nota: (¹) Datos Provisionales.

FUENTE: D. G. de Presupuestos y Estadística de la Junta de Castilla y León con datos del Ministerio de Trabajo, Migraciones y Seguridad Social.

Gráfico 6.3. Evolución de la variación relativa interanual del número medio de afiliaciones a la Seguridad Social. RÉGIMEN GENERAL - S. E. AGRARIO (¹). Castilla y León y España. Marzo 2018 - Marzo 2019

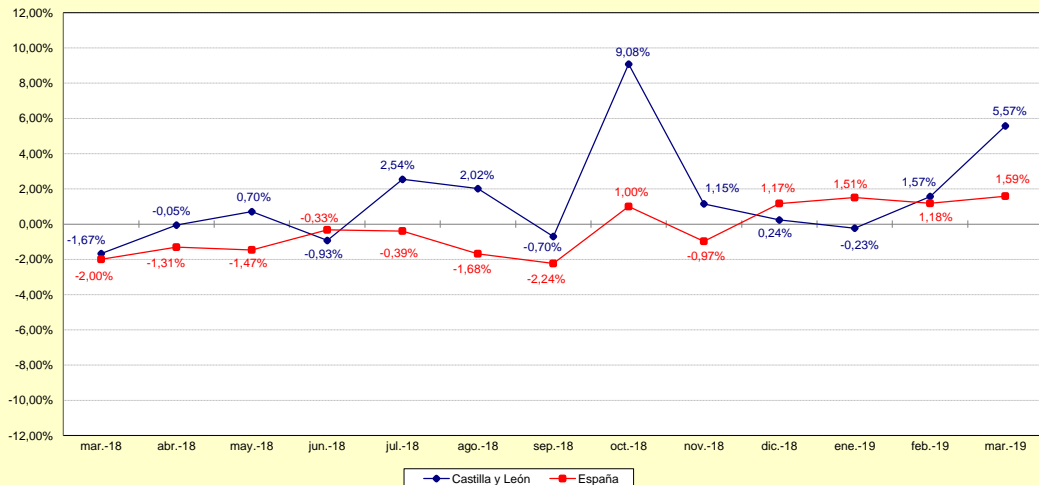

Nota: (¹) Datos Provisionales.

FUENTE: D. G. de Presupuestos y Estadística de la Junta de Castilla y León con datos del Ministerio de Trabajo, Migraciones y Seguridad Social.

Gráfico 6.4. Evolución de la variación relativa interanual del número medio de afiliaciones a la Seguridad Social. RÉGIMEN GENERAL - S. E. EMPLEADOS DEL HOGAR ^(*). Castilla y León y España. Marzo 2018 - Marzo 2019

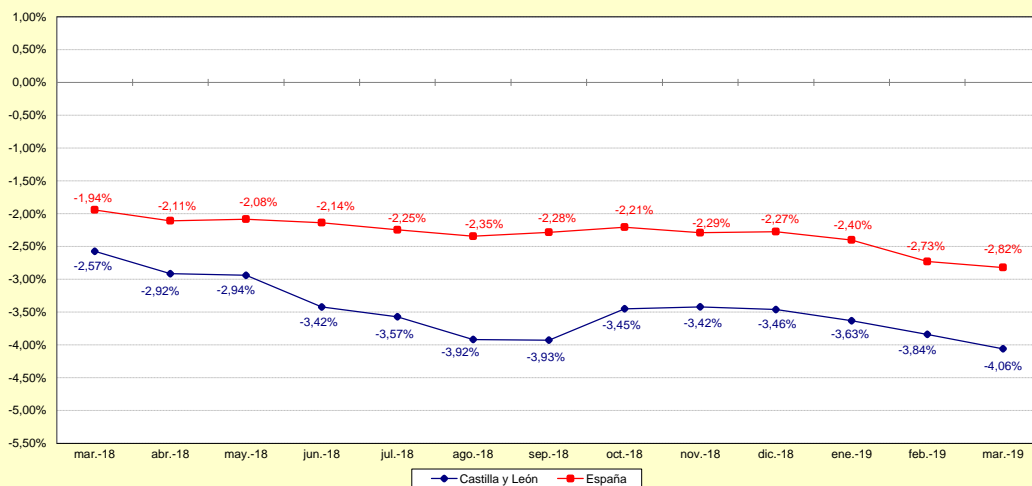

Nota: ^(*) Datos Provisionales.

FUENTE: D. G. de Presupuestos y Estadística de la Junta de Castilla y León con datos del Ministerio de Trabajo, Migraciones y Seguridad Social.

Gráfico 6.5. Evolución de la variación relativa interanual del número medio de afiliaciones a la Seguridad Social. RÉGIMEN ESPECIAL AUTÓNOMO ^(*). Castilla y León y España. Marzo 2018 - Marzo 2019

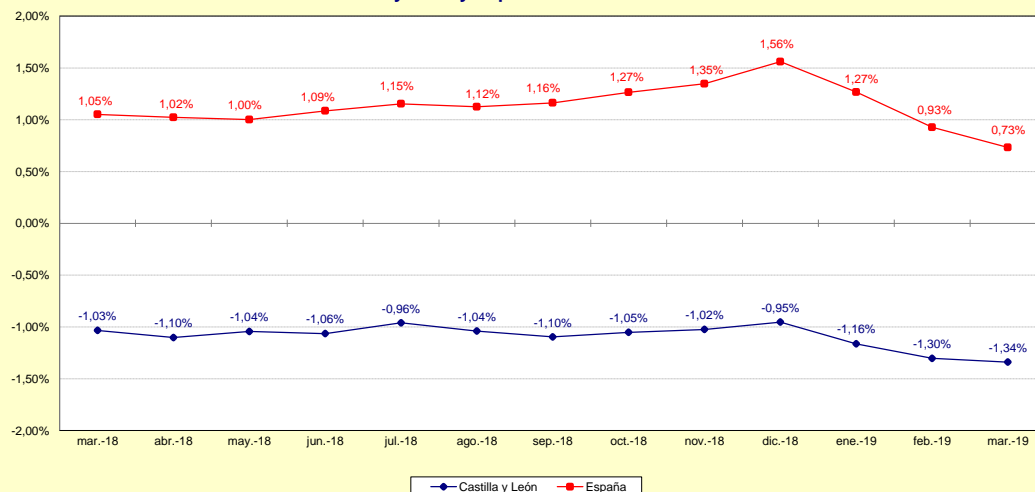

Nota: ^(*) Datos Provisionales.

FUENTE: D. G. de Presupuestos y Estadística de la Junta de Castilla y León con datos del Ministerio de Trabajo, Migraciones y Seguridad Social.

Gráfico 6.6. Evolución de la variación relativa interanual del número medio de afiliaciones a la Seguridad Social. RÉGIMEN ESPECIAL MINERÍA DEL CARBÓN ^(*). Castilla y León y España. Marzo 2018 - Marzo 2019

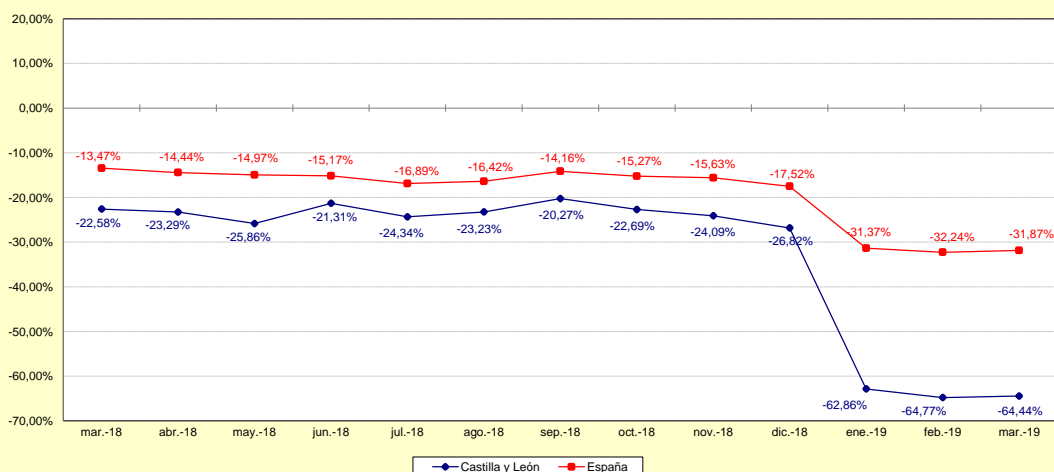

Nota: ^(*) Datos Provisionales.

FUENTE: D. G. de Presupuestos y Estadística de la Junta de Castilla y León con datos del Ministerio de Trabajo, Migraciones y Seguridad Social.

Gráfico 7. Variación relativa intermensual del número medio de afiliaciones a la Seguridad Social por Provincia (*).
Castilla y León y España. Marzo

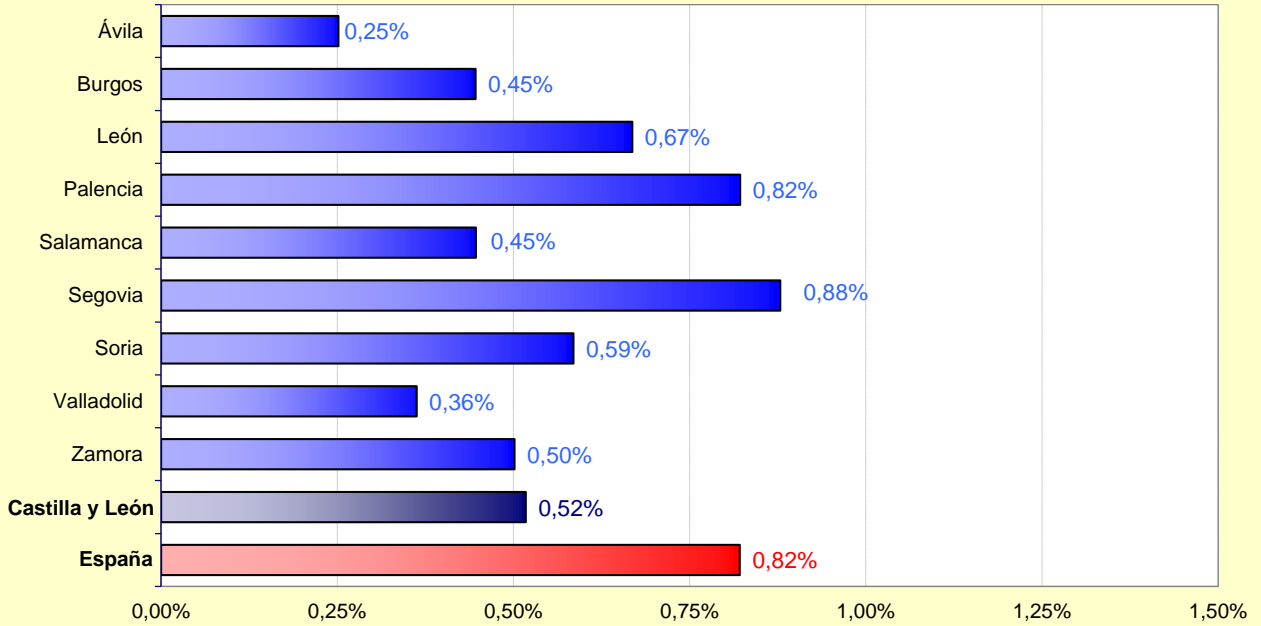

Nota: (*) Datos Provisionales.

FUENTE: D. G. de Presupuestos y Estadística de la Junta de Castilla y León con datos del Ministerio de Trabajo, Migraciones y Seguridad Social.

Gráfico 8. Variación relativa interanual del número medio de afiliaciones a la Seguridad Social por Provincia (*).
Castilla y León y España. Marzo

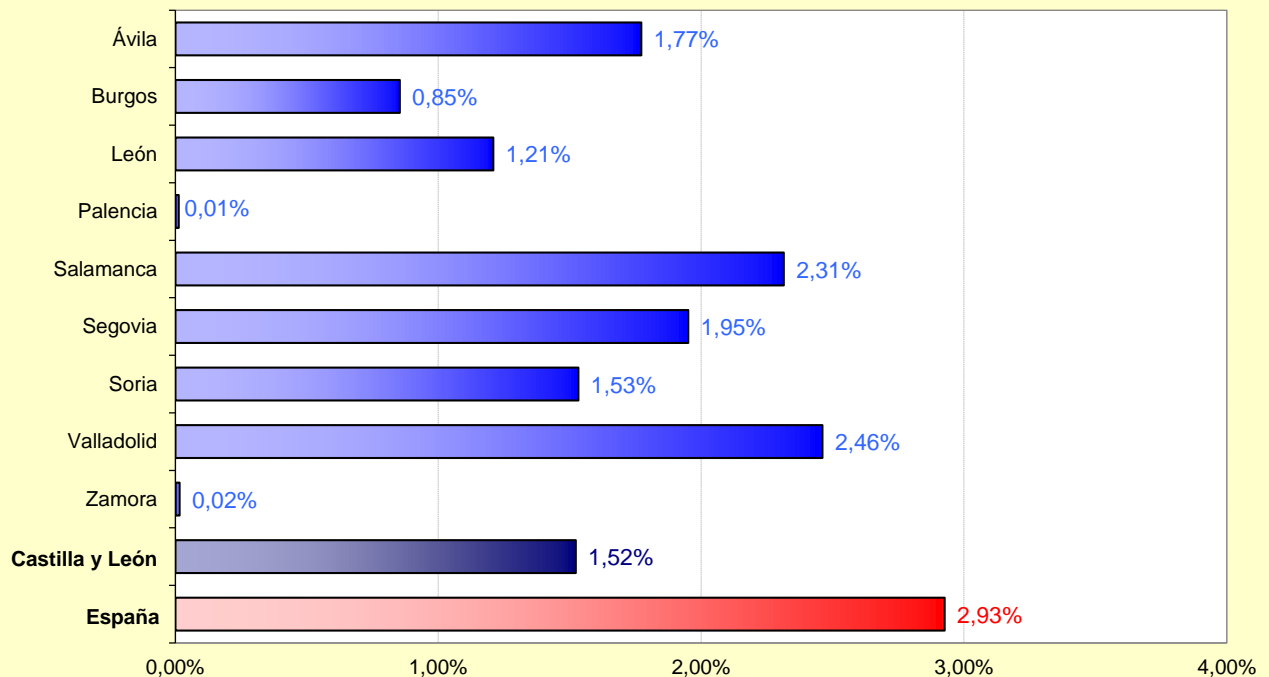

Nota: (*) Datos Provisionales.

FUENTE: D. G. de Presupuestos y Estadística de la Junta de Castilla y León con datos del Ministerio de Trabajo, Migraciones y Seguridad Social.

Gráfico 9. Distribución porcentual provincial del número medio de afiliaciones a la Seguridad Social por Regímenes (*). Castilla y León y España. Marzo

