



4 de mayo de 2023

PRESTACIONES POR DESEMPLEO

MARZO 2023

NÚMERO DE SOLICITUDES DE PRESTACIONES POR DESEMPLEO

El **número de solicitudes** de prestaciones por desempleo en Castilla y León en el mes de marzo de 2023 es de 28.067. En España el número de solicitudes es de 681.059.

En términos mensuales, el número de solicitudes de prestaciones por desempleo ha aumentado en Castilla y León (9,47%) y en España (8,55%).

En términos anuales, el número de solicitudes ha disminuido en Castilla y León (-39,51%) y en España (-22,18%).

ALTAS Y PLAZO DE RECONOCIMIENTO DE PRESTACIONES POR DESEMPLEO

El **número de altas** de prestaciones por desempleo en Castilla y León en el mes de marzo de 2023 es de 25.782. En España el número de altas es de 582.244.

En términos mensuales, el número de altas de prestaciones por desempleo ha aumentado en Castilla y León (11,00%) y en España (8,92%).

En términos anuales, el número de altas de prestaciones por desempleo disminuye tanto en Castilla y León (-41,43%) como en España (-23,96%).

El **plazo de reconocimiento** en Castilla y León en el mes de marzo de 2023 es de 0,91 días y en España es de 1,60 días.

NÚMERO DE BENEFICIARIOS DE PRESTACIONES POR DESEMPLEO

El **número de beneficiarios** de prestaciones por desempleo en Castilla y León en el mes de marzo de 2023 es de 72.315. En España el número de beneficiarios de prestaciones por desempleo es de 1.787.538.

En términos mensuales, el número de beneficiarios ha disminuido en Castilla y León (-2,35%) y en España (-4,10%).

En términos anuales, el número de beneficiarios ha disminuido en Castilla y León (-3,02%) y ha aumentado en España (1,65%).



Por **provincia**, en el mes de marzo de 2023, un 7,81% de los beneficiarios son de Ávila, un 15,09% de Burgos, un 19,42% de León, un 6,14% de Palencia, un 14,91% de Salamanca, un 5,66% de Segovia, un 3,08% de Soria, un 19,94% de Valladolid y un 7,96% de Zamora.

GASTOS DE PRESTACIONES POR DESEMPLEO

El **gasto** de prestaciones por desempleo en Castilla y León en el mes de marzo de 2023 es de 78,5 millones de euros. En España el gasto de prestaciones por desempleo es de 1.904,9 millones de euros.

En términos mensuales, el gasto ha disminuido en Castilla y León (-0,52%) y en España (-2,45%).

En términos anuales, el gasto ha disminuido en Castilla y León (-0,75%) y aumentado en España (3,07%).

La **cuantía media de prestación contributiva por beneficiario** en Castilla y León en el mes de marzo de 2023 es de 926,10 euros y en España de 952,10 euros.

NÚMERO DE BENEFICIARIOS EXTRANJEROS DE PRESTACIONES POR DESEMPLEO

El **número de beneficiarios extranjeros** de prestaciones por desempleo en Castilla y León en el mes de marzo de 2023 es de 6.730, lo que representa un 9,31% del total de beneficiarios en Castilla y León y un 3,40% del total de beneficiarios extranjeros de España (197.942).

En términos mensuales, el número de beneficiarios extranjeros ha disminuido en Castilla y León (-2,49%) y en España (-7,15%).

En términos anuales, el número de beneficiarios extranjeros ha aumentado en Castilla y León (3,52%) y en España (10,40%).

Por **procedencia**, en Castilla y León en el mes de marzo de 2023, un 54,87% de los beneficiarios extranjeros son de un país comunitario y un 45,13% de un país no comunitario. En España un 37,04% son de un país comunitario y un 62,96% de un país no comunitario.



Anexo Tablas y Gráficos

PRESTACIONES POR DESEMPLEO

Marzo 2023

TABLAS

- Tabla 1. Solicitudes de prestaciones por desempleo por Provincia y Tipo de prestación
- Tabla 2. Altas de prestaciones por desempleo por Provincia y Tipo de prestación. Plazo medio de reconocimiento por Provincia
- Tabla 3. Beneficiarios de prestaciones por desempleo por Provincia y Tipo de prestación
- Tabla 4. Gastos de prestaciones por desempleo por Provincia y Tipo de prestación. Cuantía media de prestación contributiva por Provincia
- Tabla 5. Beneficiarios extranjeros de prestaciones por desempleo por Provincia y Procedencia
- Tabla 6. Beneficiarios extranjeros de prestaciones por desempleo por Procedencia y Tipo de prestación. Castilla y León y España

GRÁFICOS

- Gráfico 1. Evolución del número de Solicitudes y Altas de Prestaciones por desempleo. Castilla y León
- Gráfico 2. Evolución del número de Solicitudes y Altas de Prestaciones por desempleo. España
- Gráfico 3. Evolución del número de Beneficiarios de Prestaciones por desempleo. Castilla y León
- Gráfico 4. Evolución del número de Beneficiarios de Prestaciones por desempleo. España
- Gráfico 5. Evolución del número de Beneficiarios extranjeros de Prestaciones por desempleo. Castilla y León
- Gráfico 6. Evolución del número de Beneficiarios extranjeros de Prestaciones por desempleo. España
- Gráfico 7. Evolución del Gasto de Prestaciones por desempleo. Castilla y León
- Gráfico 8. Evolución del Gasto de Prestaciones por desempleo. España
- Gráfico 9. Distribución porcentual de Solicitudes, Altas, Beneficiarios, Beneficiarios extranjeros y Gastos de Prestaciones por desempleo por Tipo de prestación. Castilla y León y España



Junta de Castilla y León

Consejería de Economía y Hacienda
Dirección General de Presupuestos,
Fondos Europeos y Estadística

**TABLA 1. SOLICITUDES DE PRESTACIONES POR DESEMPLEO
POR PROVINCIA Y TIPO DE PRESTACIÓN. MARZO 2023**

	Tipo de prestación ^(*)				Variación relativa	
	Prestación contributiva	Subsidio	Renta activa de inserción	Total	Intermensual	Interanual
Ávila	956	733	96	1.785	21,35%	-35,07%
Burgos	3.705	951	135	4.791	11,94%	-8,01%
León	2.816	1.241	209	4.266	-2,20%	-16,66%
Palencia	1.667	549	125	2.341	29,41%	-64,98%
Salamanca	2.001	1.332	207	3.540	6,59%	-27,18%
Segovia	1.001	441	43	1.485	8,87%	-26,27%
Soria	1.466	228	12	1.706	-0,29%	-42,33%
Valladolid	4.827	1.625	200	6.652	14,59%	-54,46%
Zamora	826	581	94	1.501	-0,99%	-31,68%
Castilla y León	19.265	7.681	1.121	28.067	9,47%	-39,51%
España	416.412	219.692	30.795	681.059	8,55%	-22,18%

Nota: ^(*) En subsidio se engloban los datos de todas las prestaciones de carácter asistencial excepto el subsidio en favor de trabajadores eventuales agrarios (solo lo perciben residentes en las Comunidades Autónomas de Andalucía y Extremadura y está incluido en el Total).

FUENTE: D. G. de Presupuestos, Fondos Europeos y Estadística de la Junta de Castilla y León con datos del SEPE.



**TABLA 2. ALTAS DE PRESTACIONES POR DESEMPLEO POR PROVINCIA Y TIPO DE PRESTACIÓN.
PLAZO MEDIO DE RECONOCIMIENTO POR PROVINCIA. MARZO 2023**

	Altas de prestaciones por desempleo						Plazo medio de reconocimiento (días) ⁽²⁾
	Tipo de prestación ⁽¹⁾				Variación relativa		
	Prestación contributiva	Subsidio	Renta activa de inserción	Total	Intermensual	Interanual	
Ávila	926	659	63	1.648	22,44%	-38,37%	0,40
Burgos	3.597	843	113	4.553	12,73%	-8,78%	1,44
León	2.665	1.068	167	3.900	-1,37%	-17,79%	0,78
Palencia	1.562	440	93	2.095	35,60%	-67,39%	0,33
Salamanca	1.834	1.124	153	3.111	9,35%	-30,01%	0,65
Segovia	964	380	34	1.378	9,54%	-27,17%	0,19
Soria	1.433	196	19	1.648	3,00%	-42,42%	0,52
Valladolid	4.600	1.316	142	6.058	15,65%	-56,42%	1,18
Zamora	790	522	79	1.391	-0,86%	-33,25%	1,53
Castilla y León	18.371	6.548	863	25.782	11,00%	-41,43%	0,91
España	382.765	171.046	20.576	582.244	8,92%	-23,96%	1,60

Notas:

⁽¹⁾ En subsidio se engloban los datos de todas las prestaciones de carácter asistencial excepto el subsidio en favor de trabajadores eventuales agrarios (solo lo perciben residentes en las Comunidades Autónomas de Andalucía y Extremadura y está incluido en el Total).

⁽²⁾ No incluye los expedientes del subsidio en favor de trabajadores eventuales agrarios.

FUENTE: D. G. de Presupuestos, Fondos Europeos y Estadística de la Junta de Castilla y León con datos del SEPE.



Junta de Castilla y León

Consejería de Economía y Hacienda
Dirección General de Presupuestos,
Fondos Europeos y Estadística

**TABLA 3. BENEFICIARIOS DE PRESTACIONES POR DESEMPLEO
POR PROVINCIA Y TIPO DE PRESTACIÓN. MARZO 2023**

	Tipo de prestación ^(*)				Variación relativa	
	Prestación contributiva	Subsidio	Renta activa de inserción	Total	Intermensual	Interanual
Ávila	2.403	2.915	330	5.648	-1,21%	-0,58%
Burgos	5.454	4.964	494	10.912	-3,39%	-4,36%
León	6.065	7.232	746	14.043	-3,11%	-6,18%
Palencia	2.236	1.994	208	4.438	-1,29%	-6,92%
Salamanca	4.689	5.451	641	10.781	-2,50%	0,25%
Segovia	2.271	1.677	145	4.093	-4,55%	3,62%
Soria	1.256	903	66	2.225	-3,05%	-1,77%
Valladolid	7.453	6.233	732	14.418	1,19%	-1,84%
Zamora	2.455	2.915	387	5.757	-6,60%	-5,41%
Castilla y León	34.282	34.284	3.749	72.315	-2,35%	-3,02%
España	780.281	823.682	100.579	1.787.538	-4,10%	1,65%

Nota: ^(*) En subsidio se engloban los datos de todas las prestaciones de carácter asistencial excepto el subsidio en favor de trabajadores eventuales agrarios (solo lo perciben residentes en las Comunidades Autónomas de Andalucía y Extremadura y está incluido en el Total).

FUENTE: D. G. de Presupuestos, Fondos Europeos y Estadística de la Junta de Castilla y León con datos del SEPE.



**TABLA 4. GASTOS DE PRESTACIONES POR DESEMPLEO POR PROVINCIA Y TIPO DE PRESTACIÓN.
CUANTÍA MEDIA DE PRESTACIÓN CONTRIBUTIVA POR PROVINCIA. MARZO 2023**

	Gastos de prestaciones por desempleo (miles de euros) ⁽¹⁾						Cuantía media de prestación contributiva percibida por beneficiario (euros) ⁽³⁾
	Tipo de prestación ⁽²⁾				Variación relativa		
	Prestación contributiva	Subsidio	Renta activa de inserción	Total	Intermensual	Interanual	
Ávila	3.395	2.070	161	5.626	-0,90%	2,58%	894,00
Burgos	8.555	3.779	241	12.575	-2,55%	2,33%	965,80
León	9.346	5.508	345	15.200	-1,12%	1,01%	917,90
Palencia	3.426	1.486	98	5.009	2,38%	-11,21%	933,00
Salamanca	6.897	3.889	293	11.080	-0,73%	3,05%	903,70
Segovia	3.288	1.196	69	4.553	-1,91%	4,39%	924,50
Soria	2.053	643	31	2.727	0,62%	0,48%	961,70
Valladolid	11.149	4.472	347	15.968	3,54%	-6,51%	930,40
Zamora	3.464	2.127	180	5.771	-5,98%	0,71%	896,90
Castilla y León	51.573	25.171	1.766	78.509	-0,52%	-0,75%	926,10
España	1.232.792	575.256	48.350	1.904.865	-2,45%	3,07%	952,10

Notas:

⁽¹⁾ Gastos contabilizados en el mes de abril y devengados en el mes de marzo. Incluyen las cotizaciones a la Seguridad Social.

⁽²⁾ En subsidio se engloban los datos de todas las prestaciones de carácter asistencial excepto el subsidio en favor de trabajadores eventuales agrarios (solo lo perciben residentes en las Comunidades Autónomas de Andalucía y Extremadura y está incluido en el Total).

⁽³⁾ La cuantía media de prestación contributiva percibida por beneficiario es la cuantía bruta reconocida por mes (30 días de prestación) y no incluye las cotizaciones a la Seguridad Social.

La cuantía media de subsidios, renta agraria y renta activa de inserción es del 80% del IPREM.

FUENTE: D. G. de Presupuestos, Fondos Europeos y Estadística de la Junta de Castilla y León con datos del SEPE.



Junta de Castilla y León

Consejería de Economía y Hacienda
Dirección General de Presupuestos,
Fondos Europeos y Estadística

**TABLA 5. BENEFICIARIOS EXTRANJEROS DE PRESTACIONES POR DESEMPLEO
POR PROVINCIA Y PROCEDENCIA. MARZO 2023**

	Procedencia			Porcentaje respecto total beneficiarios	Variación relativa	
	País comunitario	País no comunitario	Total		Intermensual	Interanual
Ávila	209	321	530	9,38%	-8,78%	4,33%
Burgos	896	532	1.428	13,09%	0,49%	-0,35%
León	364	422	786	5,60%	-2,00%	-2,84%
Palencia	103	167	270	6,08%	5,06%	-1,10%
Salamanca	208	358	566	5,25%	5,20%	11,20%
Segovia	663	300	963	23,53%	-9,49%	12,11%
Soria	190	181	371	16,67%	-13,92%	2,20%
Valladolid	815	623	1.438	9,97%	2,64%	4,20%
Zamora	245	133	378	6,57%	-7,13%	3,00%
Castilla y León	3.693	3.037	6.730	9,31%	-2,49%	3,52%
España	73.321	124.621	197.942	11,07%	-7,15%	10,40%

FUENTE: D. G. de Presupuestos, Fondos Europeos y Estadística de la Junta de Castilla y León con datos del SEPE.



**TABLA 6. BENEFICIARIOS EXTRANJEROS DE PRESTACIONES POR DESEMPLEO
POR PROCEDENCIA Y TIPO DE PRESTACIÓN. CASTILLA Y LEÓN Y ESPAÑA. MARZO 2023**

	Procedencia	Tipo de prestación ^(*)				Distribución porcentual por procedencia	Variación relativa	
		Prestación contributiva	Subsidio	Renta activa de inserción	Total		Intermensual	Interanual
Castilla y León	País comunitario	1.811	1.687	195	3.693	54,87%	-2,56%	0,22%
	País no comunitario	1.817	1.003	217	3.037	45,13%	-2,41%	7,85%
	Total	3.628	2.690	412	6.730	100,00%	-2,49%	3,52%
España	País comunitario	40.580	27.359	3.923	73.321	37,04%	-7,95%	6,32%
	País no comunitario	76.765	36.472	7.893	124.621	62,96%	-6,67%	12,95%
	Total	117.345	63.831	11.816	197.942	100,00%	-7,15%	10,40%

Nota: ^(*) En subsidio se engloban los datos de todas las prestaciones de carácter asistencial excepto el subsidio en favor de trabajadores eventuales agrarios (solo lo perciben residentes en las Comunidades Autónomas de Andalucía y Extremadura y está incluido en el Total).

FUENTE: D. G. de Presupuestos, Fondos Europeos y Estadística de la Junta de Castilla y León con datos del SEPE.



Gráfico 1. Evolución del número de Solicitudes y Altas de Prestaciones por desempleo. Castilla y León. Enero 2018 - Marzo 2023



Gráfico 2. Evolución del número de Solicitudes y Altas de Prestaciones por desempleo. España. Enero 2018 - Marzo 2023



FUENTE: D. G. de Presupuestos, Fondos Europeos y Estadística de la Junta de Castilla y León con datos del SEPE.

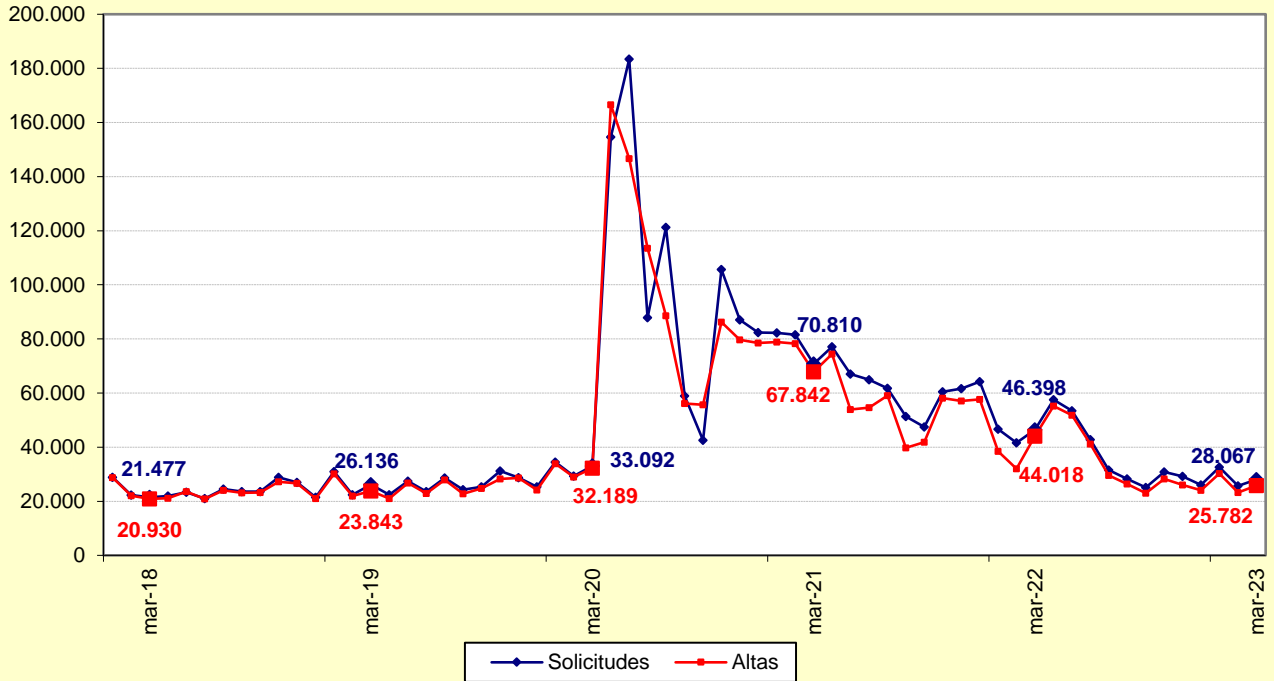
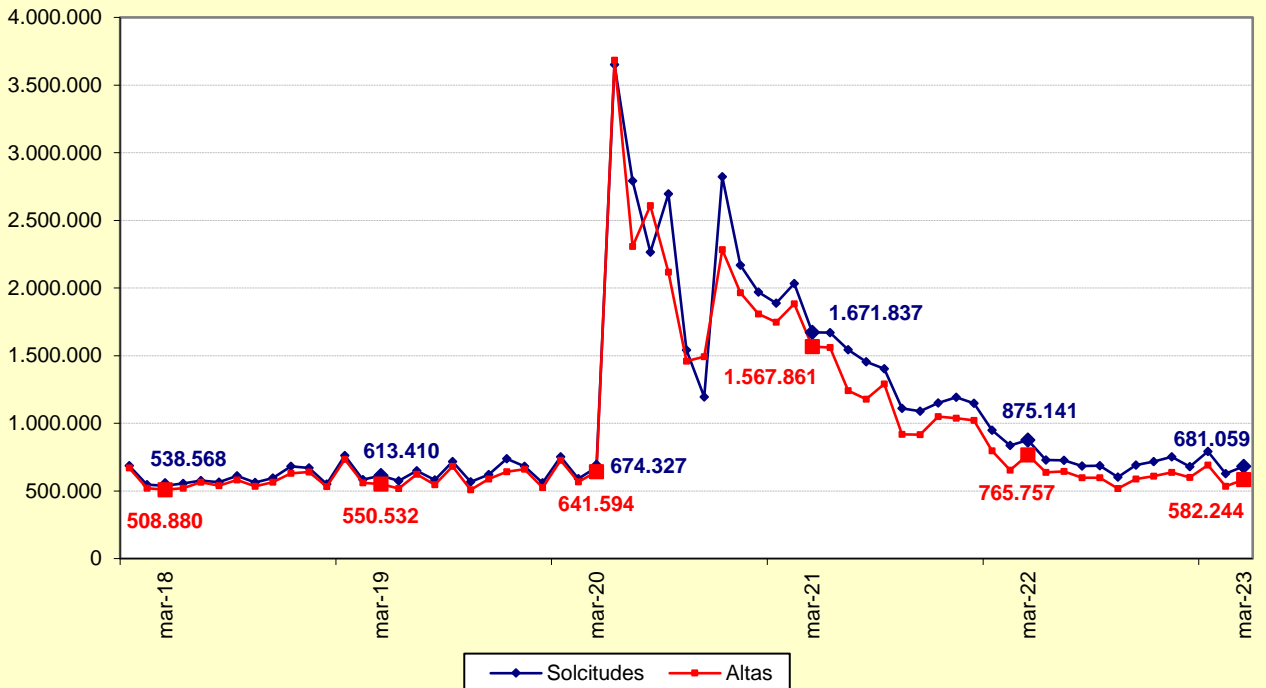

Gráfico 3. Evolución del número de Beneficiarios de Prestaciones por desempleo. Castilla y León. Enero 2018 - Marzo 2023



Gráfico 4. Evolución del número de Beneficiarios de Prestaciones por desempleo. España. Enero 2018 - Marzo 2023





Gráfico 5. Evolución del número de Beneficiarios extranjeros de Prestaciones por desempleo. Castilla y León. Enero 2018 - Marzo 2023

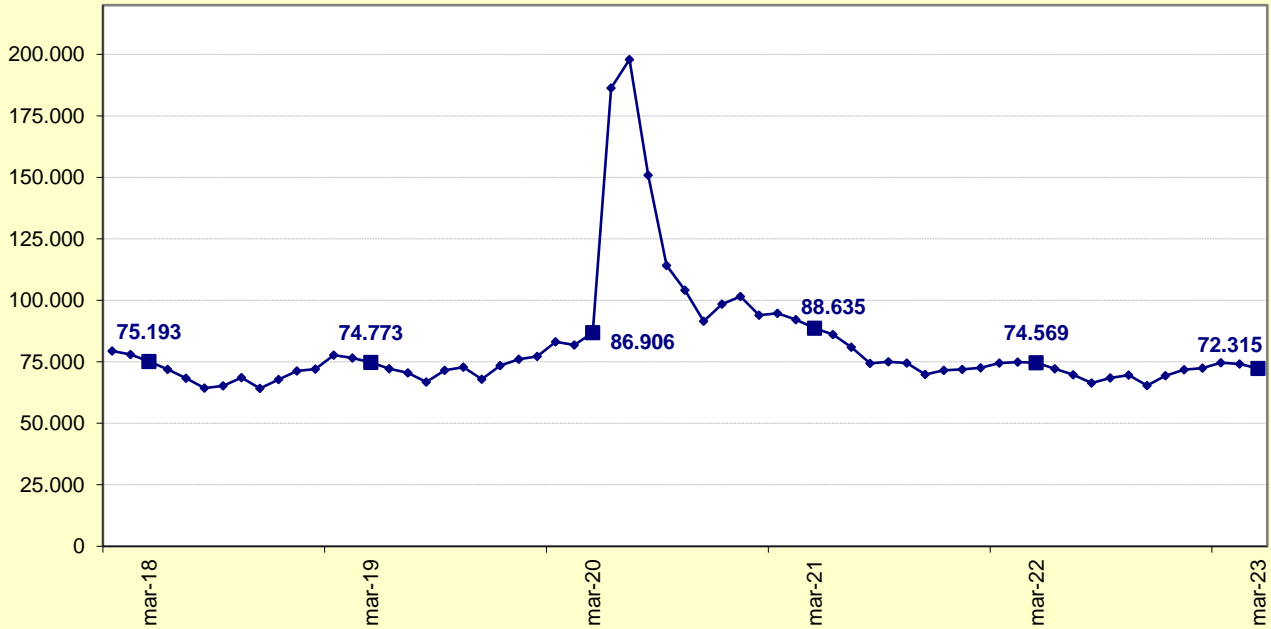

Gráfico 6. Evolución del número de Beneficiarios extranjeros de Prestaciones por desempleo. España. Enero 2018 - Marzo 2023

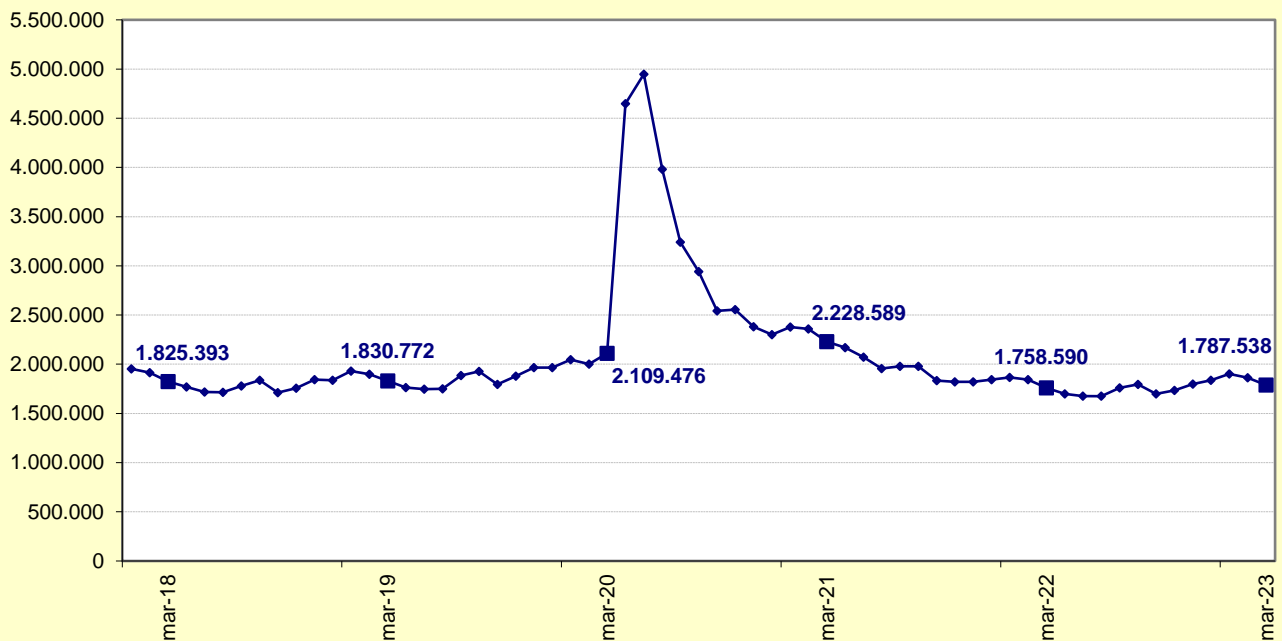

FUENTE: D. G. de Presupuestos, Fondos Europeos y Estadística de la Junta de Castilla y León con datos del SEPE.

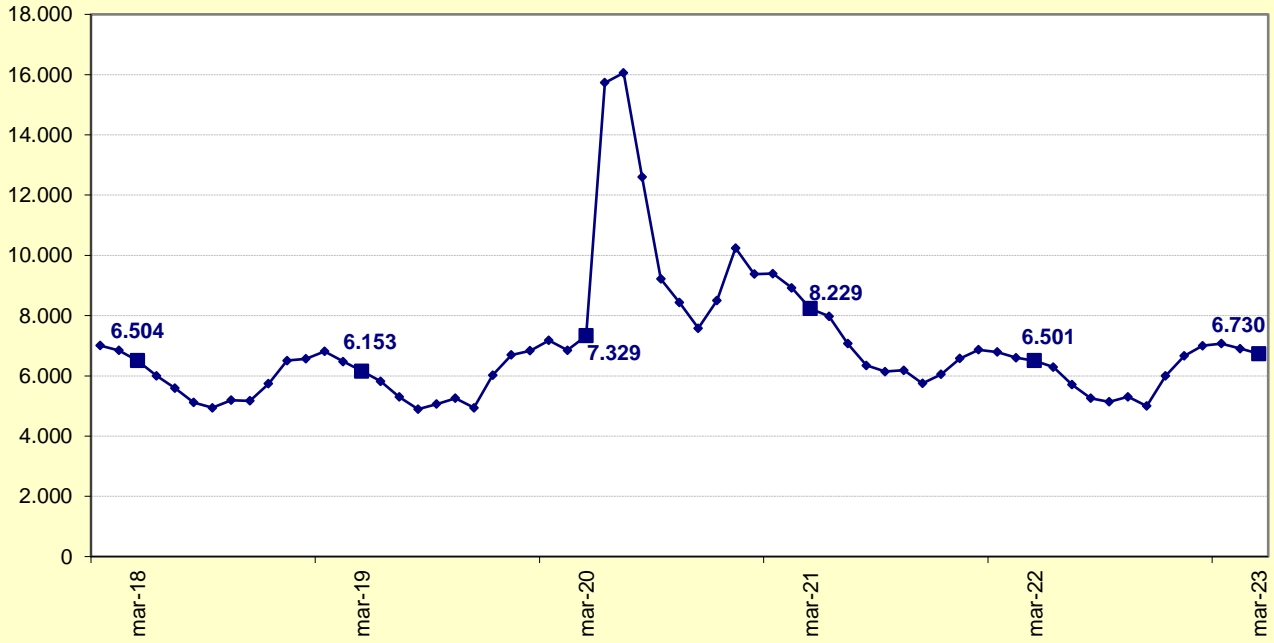
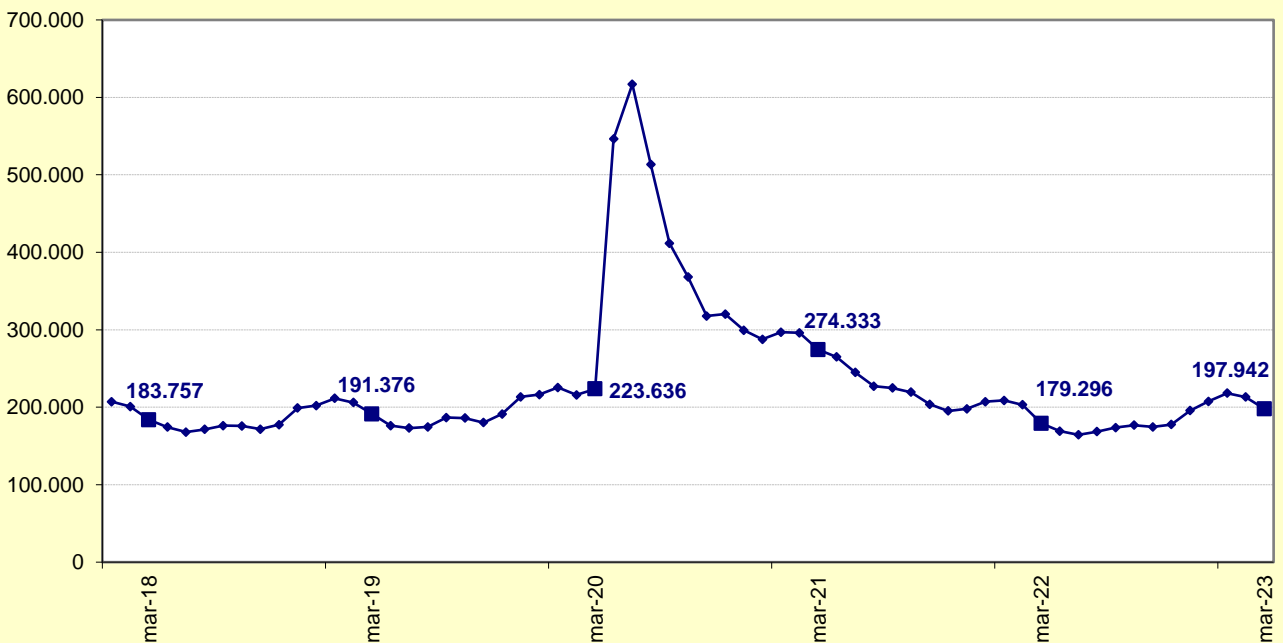

Junta de Castilla y León

Consejería de Economía y Hacienda
Dirección General de Presupuestos,
Fondos Europeos y Estadística

Gráfico 7. Evolución del Gasto de Prestaciones por desempleo (miles de euros). Castilla y León. Enero 2018 - Marzo 2023



Gráfico 8. Evolución del Gasto de Prestaciones por desempleo (miles de euros). España. Enero 2018 - Marzo 2023



FUENTE: D. G. de Presupuestos, Fondos Europeos y Estadística de la Junta de Castilla y León con datos del SEPE.

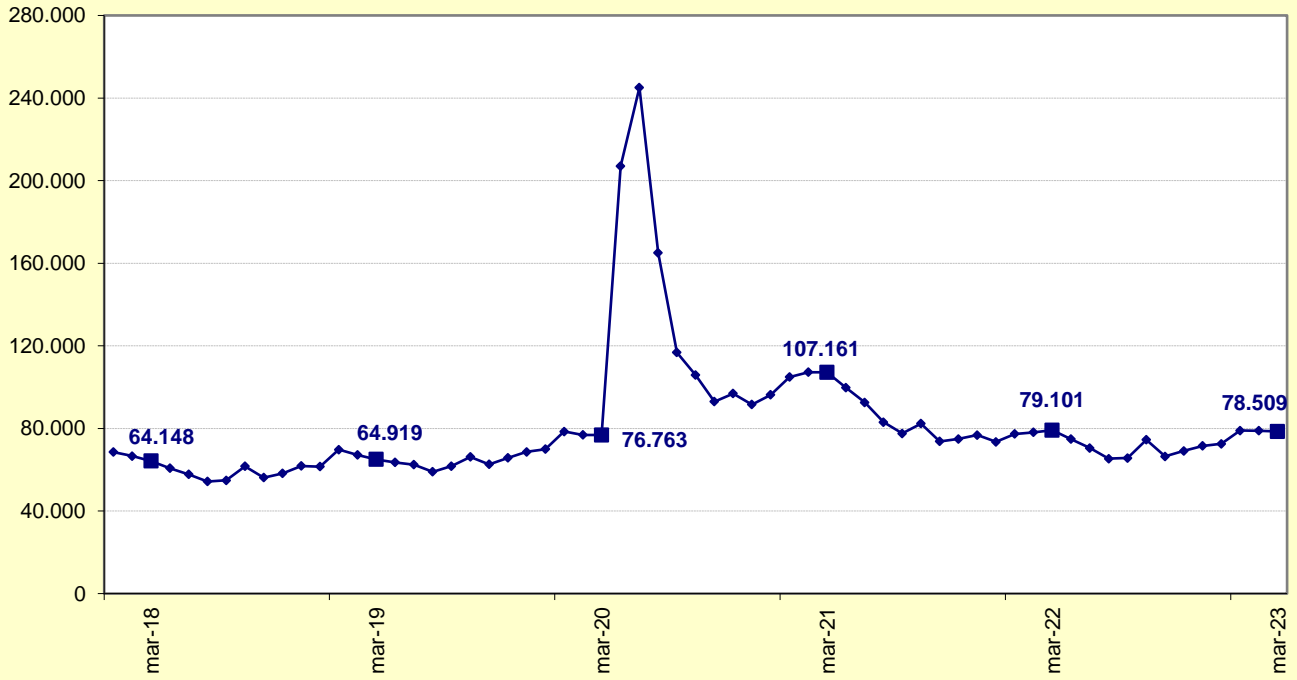
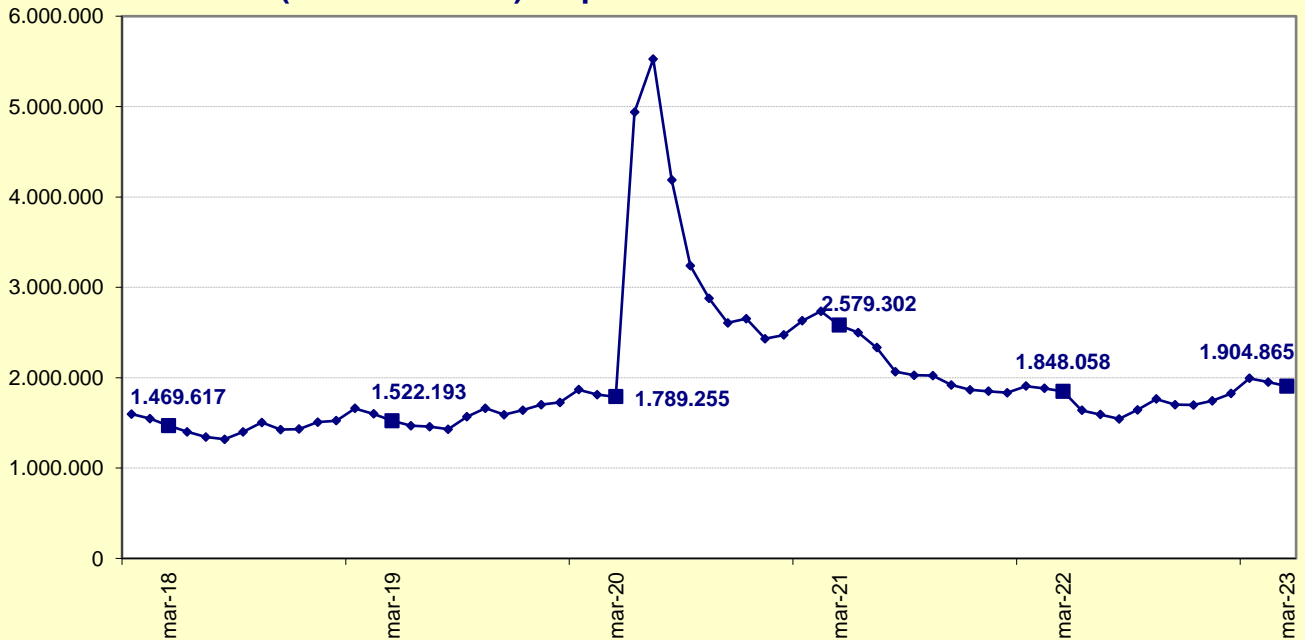

Gráfico 9. Distribución porcentual de Solicitudes, Altas, Beneficiarios, Beneficiarios extranjeros y Gastos de Prestaciones por desempleo por Tipo de prestación. Castilla y León y España. Marzo 2023

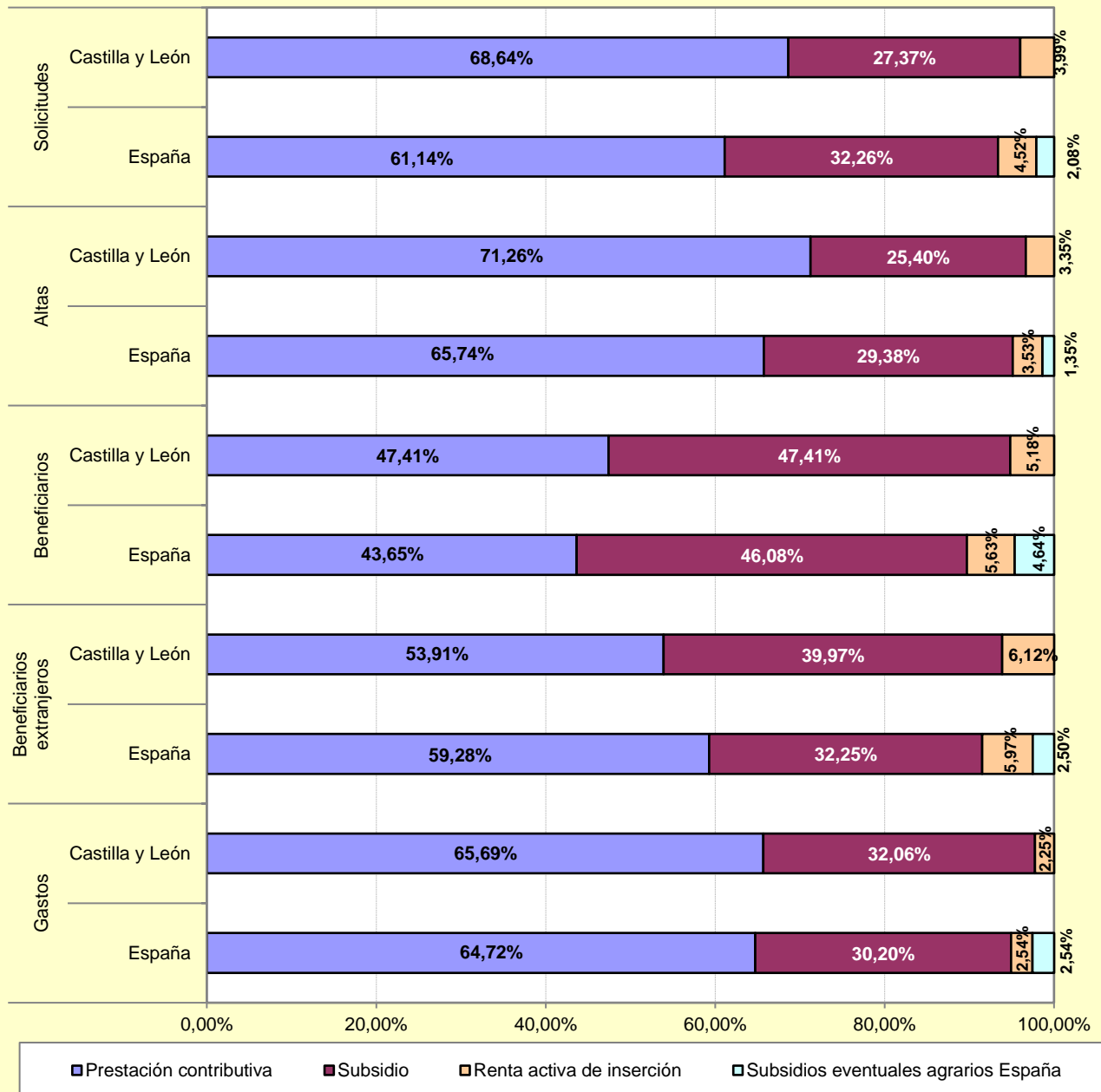

FUENTE: D. G. de Presupuestos, Fondos Europeos y Estadística de la Junta de Castilla y León con datos del SEPE.