



20 de junio de 2019

ÍNDICES DE CIFRAS DE NEGOCIOS EN LA INDUSTRIA

Base 2015

Abril 2019

El **Índice de Cifra de Negocio** en Castilla y León en el mes de abril 2019 se sitúa en 99,9 siendo 113,5 el de España.

En **términos anuales**, con respecto al mismo mes del año anterior, el índice ha disminuido un 12,6% en Castilla y León. En España dicha variación ha sido del -0,7%.

Considerando **el índice medio en lo que va de año**, con respecto al mismo periodo del año anterior, en Castilla y León ha disminuido un 8,5%. En España dicha variación ha sido del 1,6%.

Índices de Cifras de Negocios								
Base 2015								
Abril 2019								
	Castilla y León				España			
Fecha	Índice	Variación anual	Variación de la media en lo que va de año	Variación mensual	Índice	Variación anual	Variación de la media en lo que va de año	Variación mensual
May-2017	120,5	5,6	-0,2	23,1	116,9	12,4	8,1	18,4
Jun-2017	114,8	-0,6	-0,3	-4,7	116,0	6,5	7,8	-0,8
Jul-2017	109,8	1,3	-0,1	-4,4	109,0	5,7	7,5	-6,0
Ago-2017	74,6	0,6	0,0	-32,1	87,1	7,7	7,5	-20,2
Sep-2017	118,6	3,7	0,4	59,0	112,4	6,8	7,5	29,1
Oct-2017	119,9	2,6	0,7	1,1	114,9	11,2	7,8	2,2
Nov-2017	121,4	2,7	0,9	1,2	117,4	7,7	7,8	2,1
Dic-2017	99,5	2,9	1,0	-18,1	105,0	5,1	7,6	-10,6
Ene-2018	107,4	6,7	6,7	8,0	107,3	10,0	10,0	2,2
Feb-2018	110,0	2,3	4,4	2,4	107,0	3,9	6,9	-0,3
Mar-2018	120,1	-5,6	0,6	9,2	115,3	-4,1	2,8	7,7
Abr-2018	114,3	16,8	4,3	-4,9	114,3	15,7	5,8	-0,9
May-2018	125,0	3,8	4,2	9,4	122,9	5,1	5,6	7,6
Jun-2018	119,9	4,4	4,2	-4,1	121,5	4,8	5,5	-1,1
Jul-2018	117,3	6,8	4,6	-2,1	119,9	9,9	6,1	-1,3
Ago-2018	81,2	8,8	5,0	-30,8	92,4	6,2	6,1	-22,9
Sep-2018	98,4	-17,1	2,3	21,2	112,1	-0,2	5,4	21,3
Oct-2018	113,2	-5,6	1,4	15,1	124,3	8,2	5,7	10,9
Nov-2018	109,1	-10,2	0,2	-3,7	118,3	0,8	5,2	-4,9
Dic-2018	93,8	-5,8	-0,2	-14,0	102,7	-2,2	4,6	-13,2
Ene-2019	100,0	-6,9	-6,9	6,7	107,8	0,5	0,5	4,9
Feb-2019	103,3	-6,1	-6,5	3,3	110,6	3,3	1,9	2,6
Mar-2019	110,4	-8,1	-7,1	6,9	119,2	3,5	2,4	7,9
Abr-2019	99,9	-12,6	-8,5	-9,6	113,5	-0,7	1,6	-4,8

Fuente: Dirección General de Presupuestos y Estadística con datos del INE.



ÍNDICE MEDIO DE LOS ÚLTIMOS 12 MESES

Si se utiliza el **índice medio de los últimos 12 meses** en Castilla y León en el mes de Abril 2019 dicho indicador se sitúa en 105,9 siendo 113,8 el de España.

En **términos anuales**, con respecto al mismo periodo del año anterior, el índice ha disminuido un 4,5% en Castilla y León. En España dicha variación ha sido del 3,2%.

Índices de Cifras de Negocios Base 2015 Abril 2019				
Fecha	Castilla y León		España	
	Índice medio de los últimos 12 meses	Variación Anual del Índice medio de los últimos 12 meses	Índice medio de los últimos 12 meses	Variación Anual del Índice medio de los últimos 12 meses
May-2017	108,2	1,3	103,9	3,7
Jun-2017	108,1	0,8	104,5	4,3
Jul-2017	108,2	0,8	105,0	5,6
Ago-2017	108,2	0,4	105,5	5,7
Sep-2017	108,6	0,5	106,1	6,2
Oct-2017	108,9	0,7	107,1	7,3
Nov-2017	109,1	0,4	107,8	7,4
Dic-2017	109,4	1,0	108,2	7,6
Ene-2018	109,9	1,2	109,0	7,4
Feb-2018	110,1	1,6	109,3	7,4
Mar-2018	109,5	0,3	108,9	5,6
Abr-2018	110,9	3,1	110,2	7,2
May-2018	111,3	2,9	110,7	6,6
Jun-2018	111,7	3,3	111,2	6,4
Jul-2018	112,3	3,8	112,1	6,8
Ago-2018	112,9	4,3	112,5	6,7
Sep-2018	111,2	2,4	112,5	6,0
Oct-2018	110,6	1,6	113,3	5,8
Nov-2018	109,6	0,4	113,4	5,2
Dic-2018	109,1	-0,2	113,2	4,6
Ene-2019	108,5	-1,3	113,2	3,9
Feb-2019	108,0	-2,0	113,5	3,8
Mar-2019	107,1	-2,2	113,8	4,5
Abr-2019	105,9	-4,5	113,8	3,2

Fuente: Dirección General de Presupuestos y Estadística, elaboración propia con datos del INE.



GRÁFICO DE EVOLUCIÓN DE LOS ÍNDICES

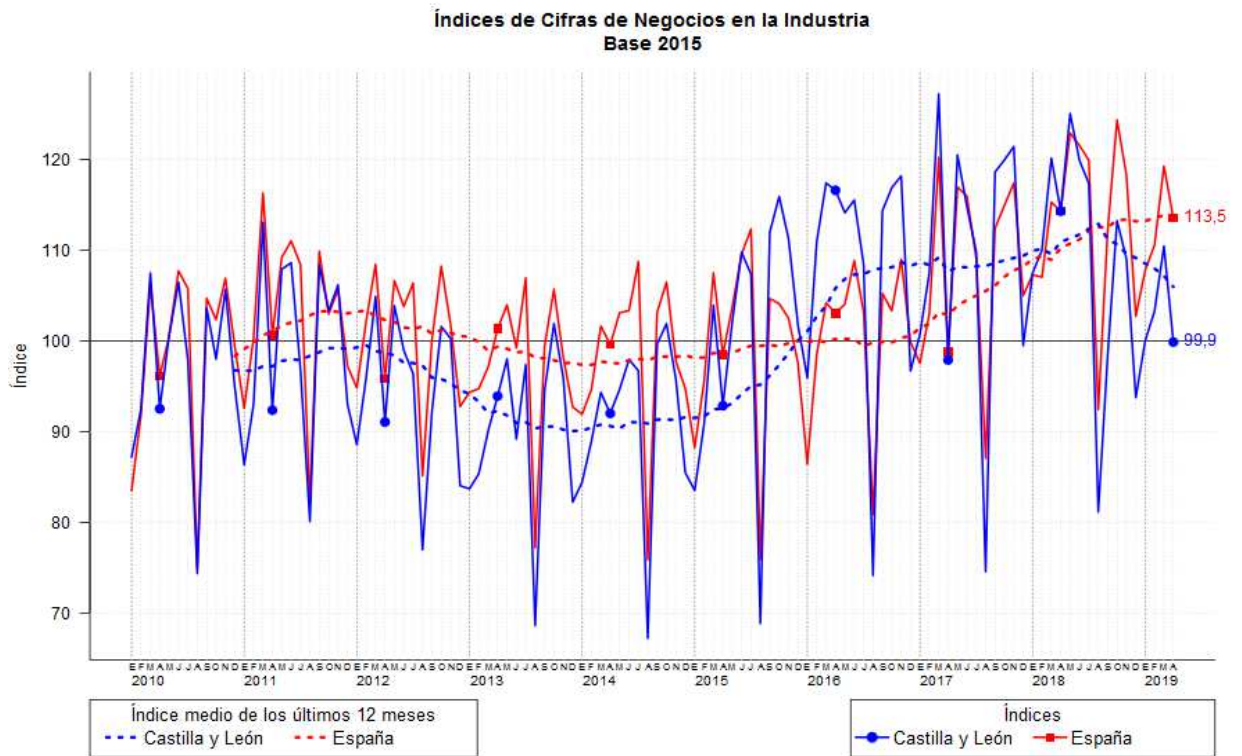

Fuente: Dirección General de Presupuestos y Estadística con datos del INE.



Junta de Castilla y León

Consejería de Economía y Hacienda
Dirección General de Presupuestos
y Estadística

Información estadística de Castilla y León

ÍNDICES POR COMUNIDADES

Considerando los índices de todas las Comunidades, Castilla y León se encuentra en la posición 17, por debajo del índice de España.

Si se ordenan las comunidades por el porcentaje de variación anual, Castilla y León se encuentra en la posición 17, por debajo de la variación anual de España.

Teniendo en cuenta el porcentaje de variación anual del índice medio en lo que va de año, Castilla y León se encuentra en la posición 17, por debajo de la variación de España.

Índices de Cifras de Negocios Base 2015 Abril 2019				
Comunidad	Índice	Variación anual	Variación de la media en lo que va de año	Variación mensual
Murcia, Región de	133,7	-0,1	6,2	-2,5
Asturias, Principado de	123,6	4,4	0,6	2,6
Galicia	121,6	-2,4	3,1	-2,1
Baleares, Illes	118,2	8,5	6,4	8,8
Navarra, Comunidad Foral de	117,4	3,0	4,8	-3,7
Andalucía	115,8	2,7	3,0	0,4
Extremadura	114,9	-3,1	-0,5	-5,0
Cantabria	114,3	-0,1	2,1	-3,5
Cataluña	113,8	0,2	1,5	-4,8
Aragón	113,5	0,8	3,2	-7,9
España	113,5	-0,7	1,6	-4,8
Comunitat Valenciana	113,3	1,6	-0,2	-3,0
País Vasco	112,5	-4,7	0,8	-8,6
Castilla - La Mancha	110,3	-1,3	5,4	-5,6
Madrid, Comunidad de	105,9	0,8	4,5	-10,4
Rioja, La	104,7	4,2	5,3	-4,2
Canarias	103,5	8,9	5,0	2,5
Castilla y León	99,9	-12,6	-8,5	-9,6

Nota: Ordenado por orden decreciente respecto del Índice

Fuente: Dirección General de Presupuestos y Estadística con datos del INE.

Nota: Los Índices de Cifras de Negocios en la Industria, operación 03005 del Plan Estadístico de Castilla y León 2018-2021, es una estadística coyuntural cuyo objetivo es conocer la evolución de las cifras de negocios de las actividades industriales de Castilla y León, a través de las cantidades facturadas por la venta de bienes y prestación de servicios industriales.