



PRESTACIONES POR DESEMPLEO ENERO 2019

NÚMERO DE SOLICITUDES DE PRESTACIONES POR DESEMPLEO

El **número de solicitudes** de prestaciones por desempleo en Castilla y León en el mes de enero de 2019 es de 30.954. En España el número de solicitudes es de 761.289.

En términos mensuales, el número de solicitudes de prestaciones por desempleo ha aumentado en Castilla y León (44,51%) y en España (38,57%).

En términos anuales, el número de solicitudes ha aumentado en Castilla y León (7,49%) y en España (10,92%).

ALTAS Y PLAZO DE RECONOCIMIENTO DE PRESTACIONES POR DESEMPLEO

El **número de altas** de prestaciones por desempleo en Castilla y León en el mes de enero de 2019 es de 30.079. En España el número de altas es de 732.455.

En términos mensuales, el número de altas de prestaciones por desempleo ha aumentado en Castilla y León (43,42%) y en España (38,01%).

En términos anuales, el número de altas de prestaciones por desempleo ha aumentado en Castilla y León (4,80%) y en España (9,39%).

El **plazo de reconocimiento** en Castilla y León en el mes de enero de 2019 es de 1,13 días y en España es de 1,45 días.

NÚMERO DE BENEFICIARIOS DE PRESTACIONES POR DESEMPLEO

El **número de beneficiarios** de prestaciones por desempleo en Castilla y León en el mes de enero de 2019 es de 77.663. En España el número de beneficiarios de prestaciones por desempleo es de 1.930.243.

En términos mensuales, el número de beneficiarios ha aumentado en Castilla y León (7,73%) y en España (5,16%).

En términos anuales, el número de beneficiarios ha disminuido en Castilla y León (-2,17%) y en España (-1,18%).



Por **provincia**, en el mes de diciembre de 2018, un 7,78% de los beneficiarios son de Ávila, un 14,58% de Burgos, un 19,98% de León, un 6,74% de Palencia, un 15,32% de Salamanca, un 5,44% de Segovia, un 3,15% de Soria, un 19,04% de Valladolid y un 7,98% de Zamora.

GASTOS DE PRESTACIONES POR DESEMPLEO

El **gasto** de prestaciones por desempleo en Castilla y León en el mes de enero de 2019 es de 69,7 millones de euros. En España el gasto de prestaciones por desempleo es de 1.660,2 millones de euros.

En términos mensuales, el gasto ha aumentado en Castilla y León (13,32%) y en España (8,91%).

En términos anuales, el gasto ha aumentado en Castilla y León (1,67%) y en España (3,96%).

La **cuantía media de prestación contributiva por beneficiario** en Castilla y León en el mes de enero de 2019 es de 812,9 euros y en España de 834,7 euros.

NÚMERO DE BENEFICIARIOS EXTRANJEROS DE PRESTACIONES POR DESEMPLEO

El **número de beneficiarios extranjeros** de prestaciones por desempleo en Castilla y León en el mes de enero de 2019 es de 6.813, lo que representa un 8,77% del total de beneficiarios en Castilla y León y un 3,22% del total de beneficiarios extranjeros de España (211.575).

En términos mensuales, el número de beneficiarios extranjeros ha aumentado en Castilla y León (3,76%) y en España (4,68%).

En términos anuales, el número de beneficiarios extranjeros ha disminuido en Castilla y León (-2,77%) y aumentado en España (2,14%).

Por **procedencia**, en Castilla y León en el mes de diciembre de 2018, un 62,92% de los beneficiarios extranjeros son de un país comunitario y un 37,08% de un país no comunitario. En España un 43,54% son de un país comunitario y un 56,46% de un país no comunitario.

Nota: Prestaciones por Desempleo, operación nº 15006 del Plan Estadístico de Castilla y León 2018-2021, es una estadística coyuntural cuyo objetivo consiste en conocer el número de solicitudes, el número de beneficiarios y la cuantía de las prestaciones por desempleo.

Anexo Tablas y Gráficos

PRESTACIONES POR DESEMPLEO

Enero de 2019

TABLAS

- Tabla 1. Solicitudes de prestaciones por desempleo por Provincia y Tipo de prestación
- Tabla 2. Altas de prestaciones por desempleo por Provincia y Tipo de prestación. Plazo medio de reconocimiento por Provincia
- Tabla 3. Beneficiarios de prestaciones por desempleo por Provincia y Tipo de prestación
- Tabla 4. Gastos de prestaciones por desempleo por Provincia y Tipo de prestación. Cuantía media de prestación contributiva por Provincia
- Tabla 5. Beneficiarios extranjeros de prestaciones por desempleo por Provincia y Procedencia
- Tabla 6. Beneficiarios extranjeros de prestaciones por desempleo por Procedencia y Tipo de prestación. Castilla y León y España

GRÁFICOS

- Gráfico 1. Evolución del número de Solicitudes y Altas de Prestaciones por desempleo. Castilla y León
- Gráfico 2. Evolución del número de Solicitudes y Altas de Prestaciones por desempleo. España
- Gráfico 3. Evolución del número de Beneficiarios de Prestaciones por desempleo. Castilla y León
- Gráfico 4. Evolución del número de Beneficiarios de Prestaciones por desempleo. España
- Gráfico 5. Evolución del número de Beneficiarios extranjeros de Prestaciones por desempleo. Castilla y León
- Gráfico 6. Evolución del número de Beneficiarios extranjeros de Prestaciones por desempleo. España
- Gráfico 7. Evolución del Gasto de Prestaciones por desempleo. Castilla y León
- Gráfico 8. Evolución del Gasto de Prestaciones por desempleo. España
- Gráfico 9. Distribución porcentual de Solicitudes, Altas, Beneficiarios, Beneficiarios extranjeros y Gastos de Prestaciones por desempleo por Tipo de prestación. Castilla y León y España



**TABLA 1. SOLICITUDES ⁽¹⁾ DE PRESTACIONES POR DESEMPLEO
POR PROVINCIA Y TIPO DE PRESTACIÓN. ENERO 2019**

	Tipo de prestación					Variación relativa	
	Prestación contributiva	Subsidio	Renta activa de inserción	Programa activación empleo	Total	Intermensual	Interanual
Ávila	1.368	900	107	1	2.376	36,87%	12,18%
Burgos	3.237	1.315	139	2	4.693	19,54%	6,56%
León	3.677	1.793	210	1	5.681	70,24%	17,18%
Palencia	1.606	740	95	0	2.441	46,43%	11,97%
Salamanca	2.498	1.862	149	3	4.512	39,99%	1,03%
Segovia	1.246	588	52	0	1.886	38,88%	1,89%
Soria	702	266	26	1	995	29,05%	0,00%
Valladolid	4.230	1.793	176	0	6.199	54,51%	8,93%
Zamora	1.174	912	83	2	2.171	56,19%	-3,30%
Castilla y León	19.738	10.169	1.037	10	30.954	44,51%	7,49%
España ⁽²⁾	462.896	254.365	26.983	483	761.289	38,57%	10,92%

Notas:

⁽¹⁾ Número de expedientes de prestaciones recibidos en el mes.

⁽²⁾ En el dato total se incluyen los subsidios eventuales agrarios.

FUENTE: D. G. de Presupuestos y Estadística de la Junta de Castilla y León con datos del SEPE.



TABLA 2. ALTAS ⁽¹⁾ DE PRESTACIONES POR DESEMPLEO POR PROVINCIA Y TIPO DE PRESTACIÓN. PLAZO MEDIO DE RECONOCIMIENTO ⁽²⁾ POR PROVINCIA. ENERO 2019

	Altas de prestaciones por desempleo							Plazo medio de reconocimiento (días)
	Tipo de prestación					Variación relativa		
	Prestación contributiva	Subsidio	Renta activa de inserción	Programa activación empleo	Total	Intermensual	Interanual	
Ávila	1.389	883	112	1	2.385	41,46%	13,90%	0,50
Burgos	3.202	1.233	159	5	4.599	19,11%	5,48%	0,81
León	3.545	1.649	223	1	5.418	64,48%	11,37%	1,93
Palencia	1.569	686	77	0	2.332	47,50%	5,23%	0,43
Salamanca	2.440	1.783	231	4	4.458	39,88%	-1,50%	1,24
Segovia	1.206	561	52	0	1.819	40,57%	-0,38%	1,13
Soria	680	236	47	1	964	27,34%	0,63%	0,69
Valladolid	4.103	1.673	229	0	6.005	53,74%	7,29%	1,12
Zamora	1.150	843	104	2	2.099	49,18%	-7,12%	0,96
Castilla y León	19.284	9.547	1.234	14	30.079	43,42%	4,80%	1,13
España ⁽³⁾	457.512	236.627	29.774	392	732.455	38,01%	9,39%	1,45

Notas:

⁽¹⁾ Número de expedientes reconocidos en el mes, tanto inicialmente como por reanudación de las prestaciones, sin incluir las altas tras las prórrogas del subsidio y en el caso de la renta activa de inserción, indica el dato de participantes en el programa.

⁽²⁾ Número de días que median entre la fecha de solicitud y la fecha de resolución.

⁽³⁾ En el dato total se incluyen los subsidios eventuales agrarios.

FUENTE: D. G. de Presupuestos y Estadística de la Junta de Castilla y León con datos del SEPE.



**TABLA 3. BENEFICIARIOS ⁽¹⁾ DE PRESTACIONES POR DESEMPLEO
POR PROVINCIA Y TIPO DE PRESTACIÓN. ENERO 2019**

	Tipo de prestación					Variación relativa	
	Prestación contributiva	Subsidio	Renta activa de inserción	Programa activación empleo	Total	Intermensual	Interanual
Ávila	2.681	2.846	509	3	6.039	8,36%	-2,93%
Burgos	6.094	4.490	738	4	11.326	6,90%	3,28%
León	7.644	6.674	1.192	5	15.515	9,37%	-3,42%
Palencia	2.784	2.087	367	0	5.238	7,03%	-0,53%
Salamanca	5.229	5.637	1.027	5	11.898	6,95%	-2,34%
Segovia	2.368	1.587	265	1	4.221	10,38%	-5,00%
Soria	1.465	858	119	1	2.443	5,94%	3,17%
Valladolid	8.170	5.473	1.145	1	14.789	6,75%	-3,67%
Zamora	2.643	2.970	577	4	6.194	7,98%	-5,06%
Castilla y León	39.078	32.622	5.939	24	77.663	7,73%	-2,17%
España ⁽²⁾	859.155	817.239	149.750	525	1.930.243	5,16%	-1,18%

Notas:

⁽¹⁾ En alta el último día del mes.

⁽²⁾ En el dato de subsidio se incluyen los beneficiarios de la Renta Agraria de las CC.AA de Andalucía y Extremadura.

En el dato total se incluyen los subsidios eventuales agrarios.

FUENTE: D. G. de Presupuestos y Estadística de la Junta de Castilla y León con datos del SEPE.



TABLA 4. GASTOS DE PRESTACIONES POR DESEMPLEO POR PROVINCIA Y TIPO DE PRESTACIÓN. CUANTÍA MEDIA DE PRESTACIÓN CONTRIBUTIVA POR PROVINCIA. ENERO 2019 ⁽¹⁾

	Gastos de prestaciones por desempleo (miles de euros) ⁽²⁾							Cuantía media de prestación contributiva percibida por beneficiario (euros) ⁽⁴⁾
	Tipo de prestación					Variación relativa		
	Prestación contributiva	Subsidio ⁽³⁾	Renta activa de inserción	Programa activación empleo	Total	Intermensual	Interanual	
Ávila	3.268	1.416	223	2	4.908	17,33%	-0,67%	761,1
Burgos	8.401	2.392	312	3	11.108	11,08%	10,80%	854,9
León	10.140	3.456	514	2	14.113	18,57%	3,00%	823,2
Palencia	3.735	1.086	153	1	4.975	14,13%	2,79%	828,8
Salamanca	6.248	2.755	438	3	9.445	9,03%	-2,84%	771,9
Segovia	3.003	818	111	0	3.933	18,00%	3,77%	800,8
Soria	1.901	454	51	0	2.406	11,13%	5,67%	828,6
Valladolid	10.551	2.772	487	1	13.811	10,19%	-1,80%	822,5
Zamora	3.194	1.547	250	3	4.995	14,51%	-3,66%	774,8
Castilla y León	50.443	16.697	2.538	15	69.693	13,32%	1,67%	812,9
España ⁽⁵⁾	1.147.038	401.460	64.003	311	1.660.178	8,91%	3,96%	834,7

Notas:

⁽¹⁾ Datos provisionales. Gastos contabilizados en el mes de febrero y devengados en el mes de enero.

⁽²⁾ Los gastos incluyen las cotizaciones a la Seguridad Social.

⁽³⁾ Los gastos de subsidio por desempleo incluyen los de Renta Agraria.

⁽⁴⁾ La cuantía media de prestación contributiva percibida por beneficiario es la cuantía bruta reconocida por mes (30 días de prestación) y no incluye las cotizaciones a la Seguridad Social.

La cuantía media de las prestaciones asistenciales (subsidijs, renta agraria, renta activa de insercción y programa de activación de empleo) es del 80% del IPREM=430,27 euros (14,34 euros x 30 días).

⁽⁵⁾ En el dato total se incluyen los subsidios eventuales agrarios.

FUENTE: D. G. de Presupuestos y Estadística de la Junta de Castilla y León con datos del SEPE.



**TABLA 5. BENEFICIARIOS (*) EXTRANJEROS DE PRESTACIONES POR DESEMPLEO
POR PROVINCIA Y PROCEDENCIA. ENERO 2019**

	Procedencia			Porcentaje respecto total beneficiarios	Variación relativa	
	País comunitario	País no comunitario	Total		Intermensual	Interanual
Ávila	290	285	575	9,52%	3,23%	-4,01%
Burgos	1.040	399	1.439	12,71%	1,05%	5,96%
León	397	442	839	5,41%	4,48%	-11,59%
Palencia	113	183	296	5,65%	1,72%	-10,03%
Salamanca	249	270	519	4,36%	5,06%	-1,33%
Segovia	822	293	1.115	26,42%	12,51%	-4,94%
Soria	251	174	425	17,40%	6,25%	0,47%
Valladolid	869	380	1.249	8,45%	0,08%	-1,81%
Zamora	256	100	356	5,75%	-0,56%	-5,82%
Castilla y León	4.287	2.526	6.813	8,77%	3,76%	-2,77%
España	92.120	119.455	211.575	10,96%	4,68%	2,14%

Nota: (*) En alta el último día del mes.

FUENTE: D. G. de Presupuestos y Estadística de la Junta de Castilla y León con datos del SEPE.



**TABLA 6. BENEFICIARIOS ⁽¹⁾ EXTRANJEROS DE PRESTACIONES POR DESEMPLEO
POR PROCEDENCIA Y TIPO DE PRESTACIÓN. CASTILLA Y LEÓN Y ESPAÑA. ENERO 2019**

	Procedencia	Tipo de prestación					Distribución porcentual por procedencia	Variación relativa	
		Prestación contributiva	Subsidio	Renta activa de inserción	Programa activación empleo	Total		Intermensual	Interanual
Castilla y León	País comunitario	2.270	1.751	263	3	4.287	62,92%	0,78%	-2,44%
	País no comunitario	1.347	944	234	1	2.526	37,08%	9,26%	-3,33%
	Total	3.617	2.695	497	4	6.813	100,00%	3,76%	-2,77%
España ⁽²⁾	País comunitario	53.526	32.187	5.171	27	92.120	43,54%	2,65%	2,72%
	País no comunitario	66.142	40.967	8.761	54	119.455	56,46%	6,30%	1,69%
	Total	119.668	73.154	13.932	81	211.575	100,00%	4,68%	2,14%

Notas:

⁽¹⁾ En alta el último día del mes.

⁽²⁾ En el dato de subsidio se incluyen los beneficiarios de la Renta Agraria de las CC.AA de Andalucía y Extremadura.

En el dato total se incluyen los subsidios eventuales agrarios.

FUENTE: D. G. de Presupuestos y Estadística de la Junta de Castilla y León con datos del SEPE.



Gráfico 1. Evolución del número de Solicitudes y Altas de Prestaciones por desempleo. Castilla y León. Enero 2010 - Enero 2019



Gráfico 2. Evolución del número de Solicitudes y Altas de Prestaciones por desempleo. España. Enero 2010 - Enero 2019



FUENTE: D. G. de Presupuestos y Estadística de la Junta de Castilla y León con datos del SEPE.

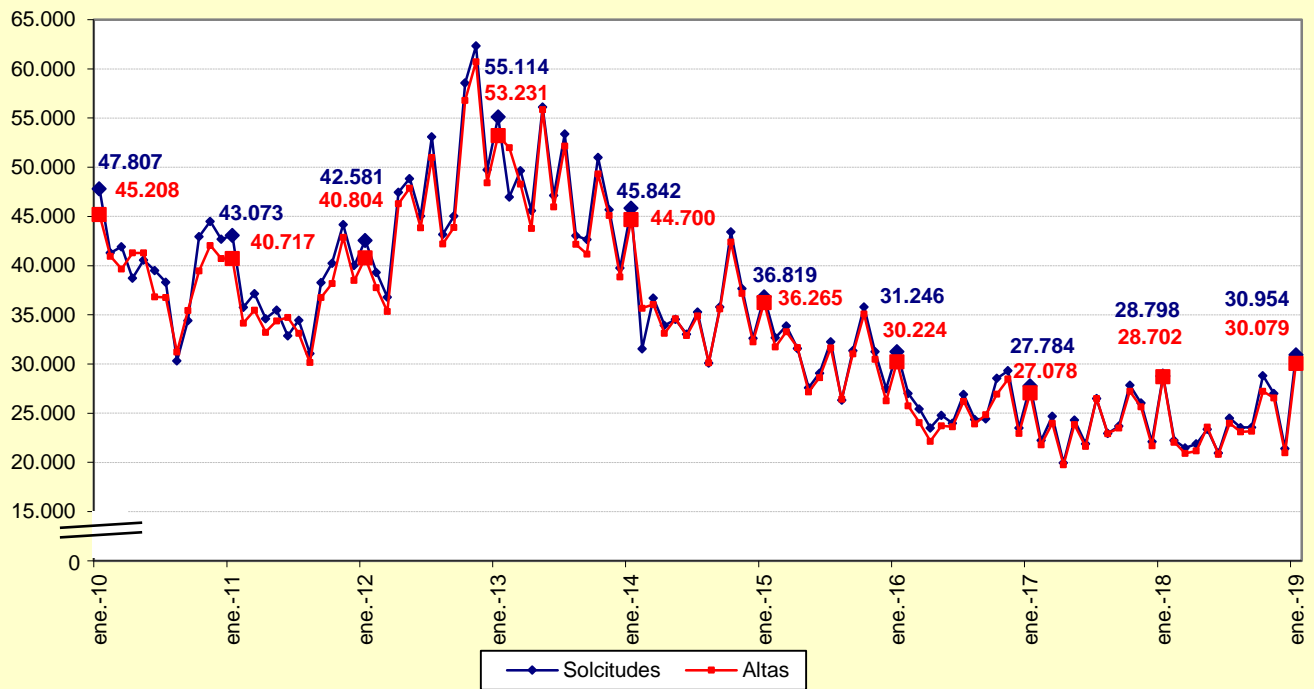
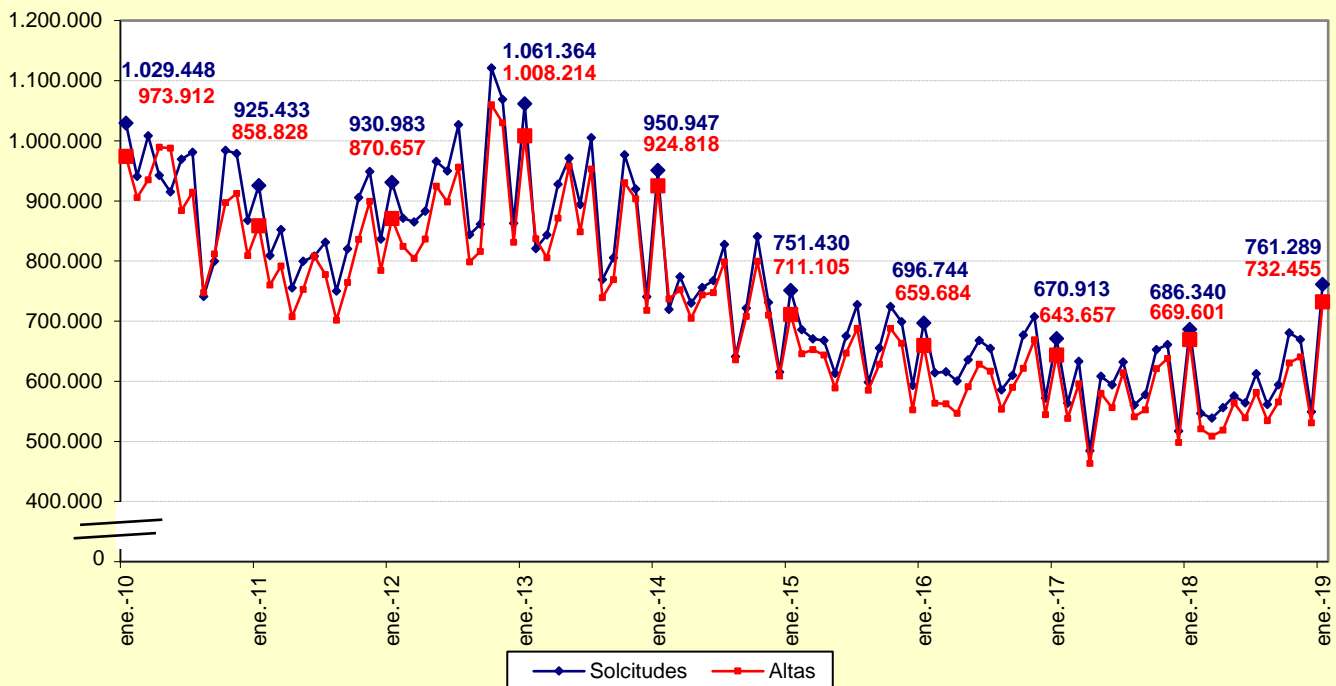

Gráfico 3. Evolución del número de Beneficiarios de Prestaciones por desempleo. Castilla y León. Enero 2010 - Enero 2019



Gráfico 4. Evolución del número de Beneficiarios de Prestaciones por desempleo. España. Enero 2010 - Enero 2019



FUENTE: D. G. de Presupuestos y Estadística de la Junta de Castilla y León con datos del SEPE.

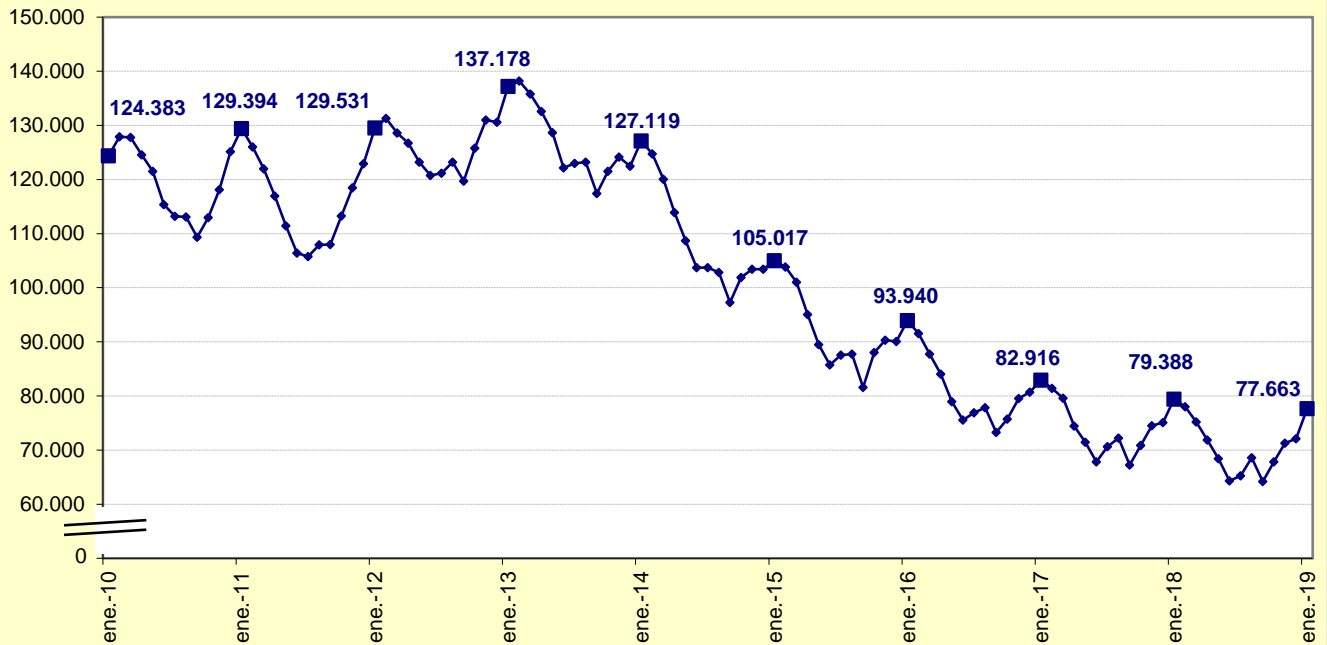
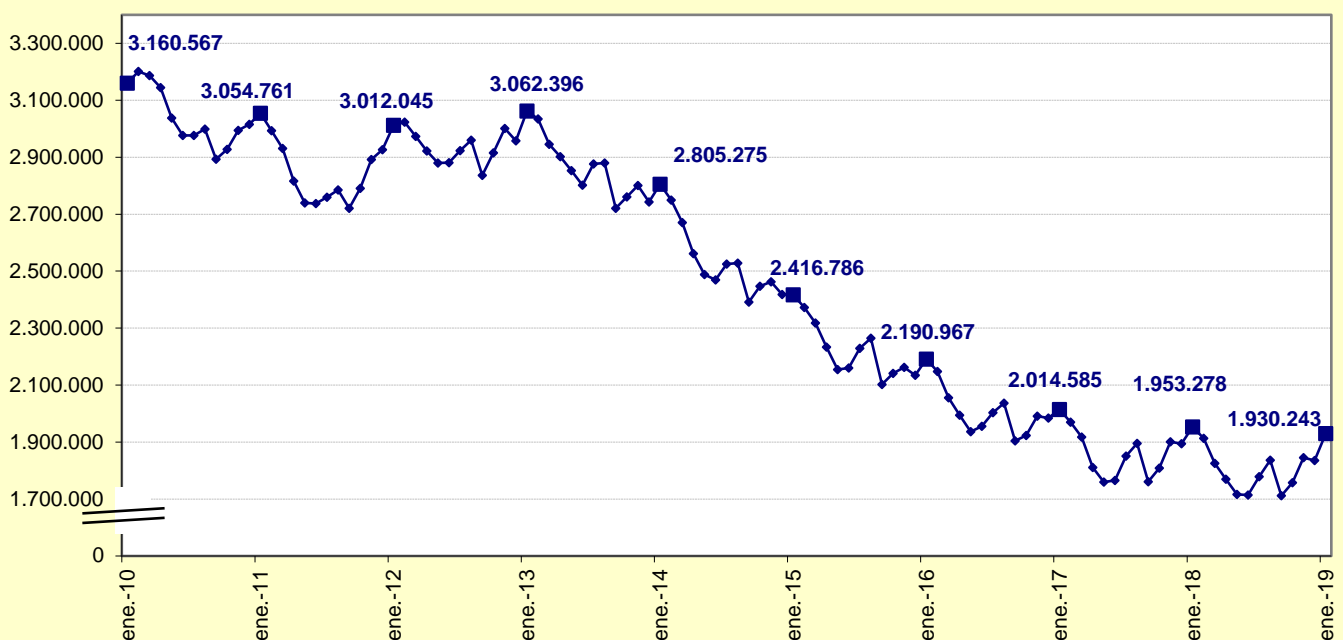

Gráfico 5. Evolución del número de Beneficiarios extranjeros de Prestaciones por desempleo. Castilla y León. Enero 2010 - Enero 2019



Gráfico 6. Evolución del número de Beneficiarios extranjeros de Prestaciones por desempleo. España. Enero 2010 - Enero 2019



FUENTE: D. G. de Presupuestos y Estadística de la Junta de Castilla y León con datos del SEPE.

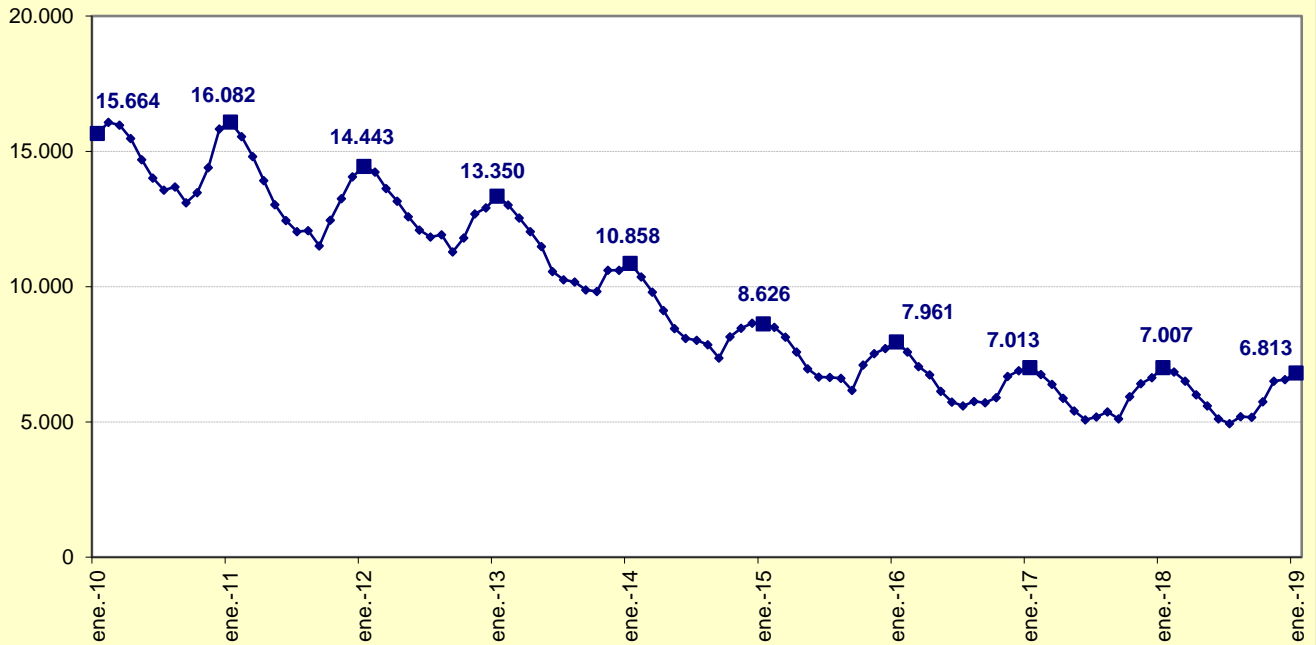
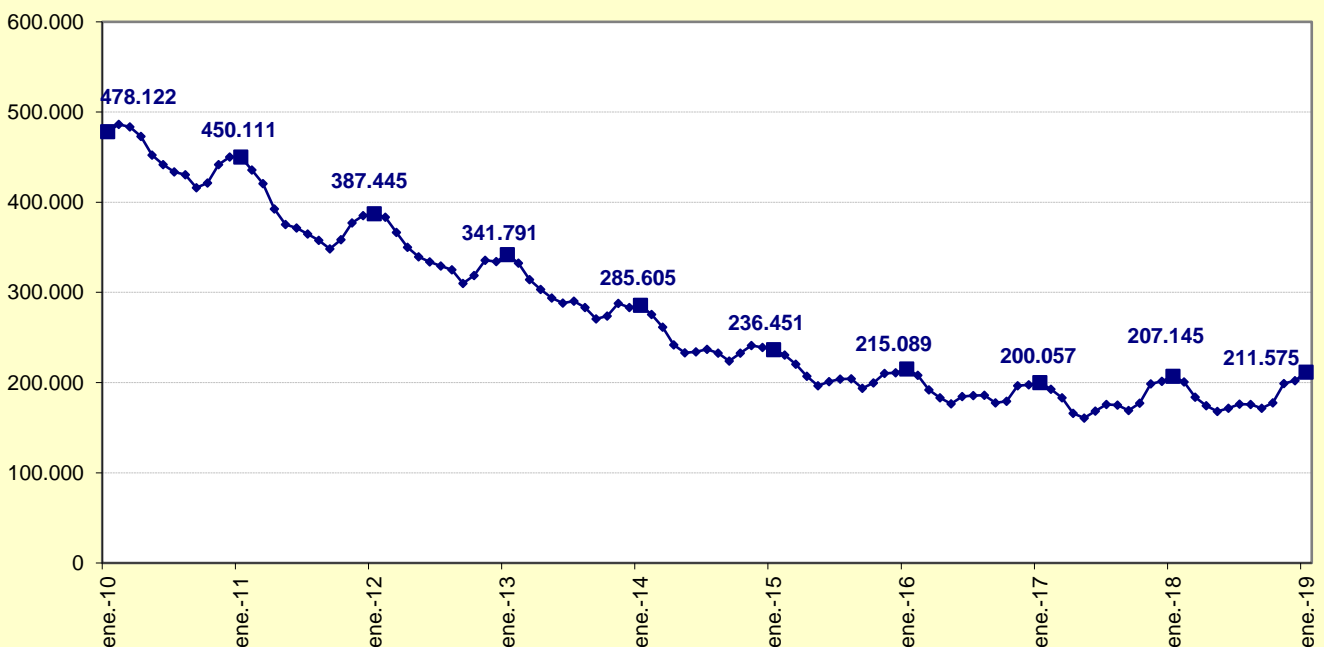

Gráfico 7. Evolución del Gasto de Prestaciones por desempleo (miles de euros). Castilla y León. Enero 2010 - Enero 2019



Gráfico 8. Evolución del Gasto de Prestaciones por desempleo (miles de euros). España. Enero 2010 - Enero 2019



FUENTE: D. G. de Presupuestos y Estadística de la Junta de Castilla y León con datos del SEPE.

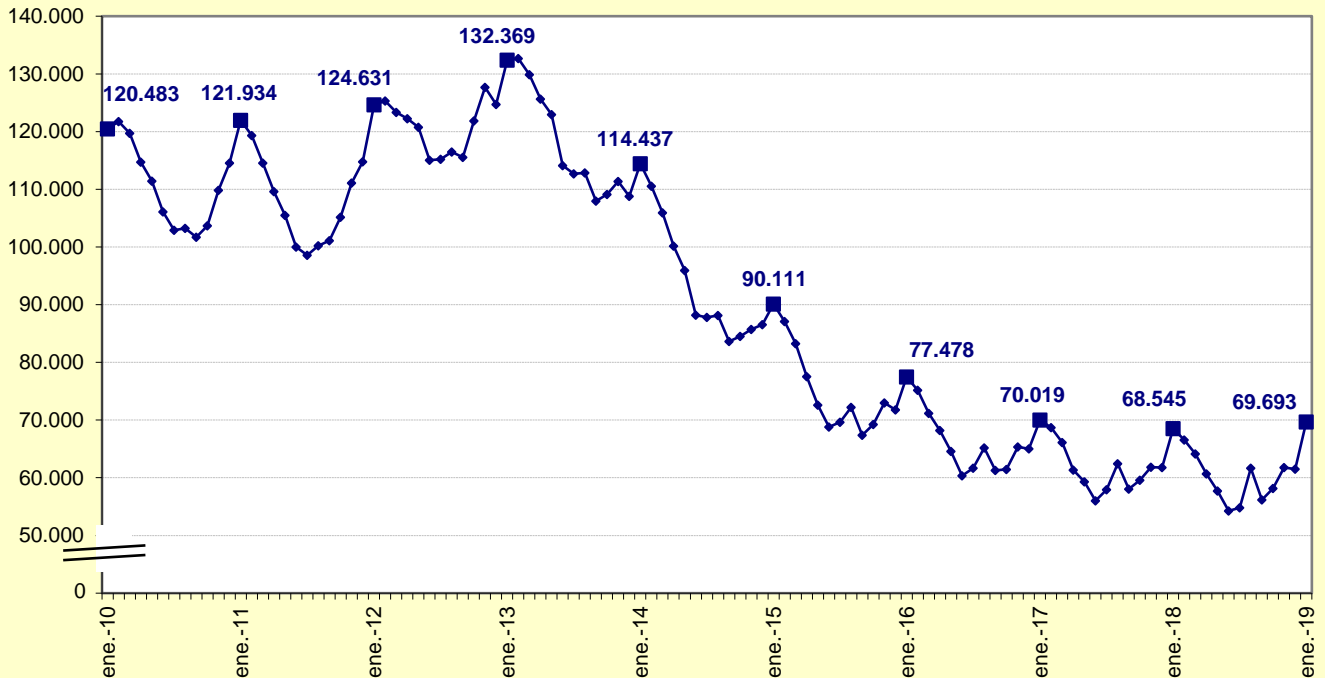
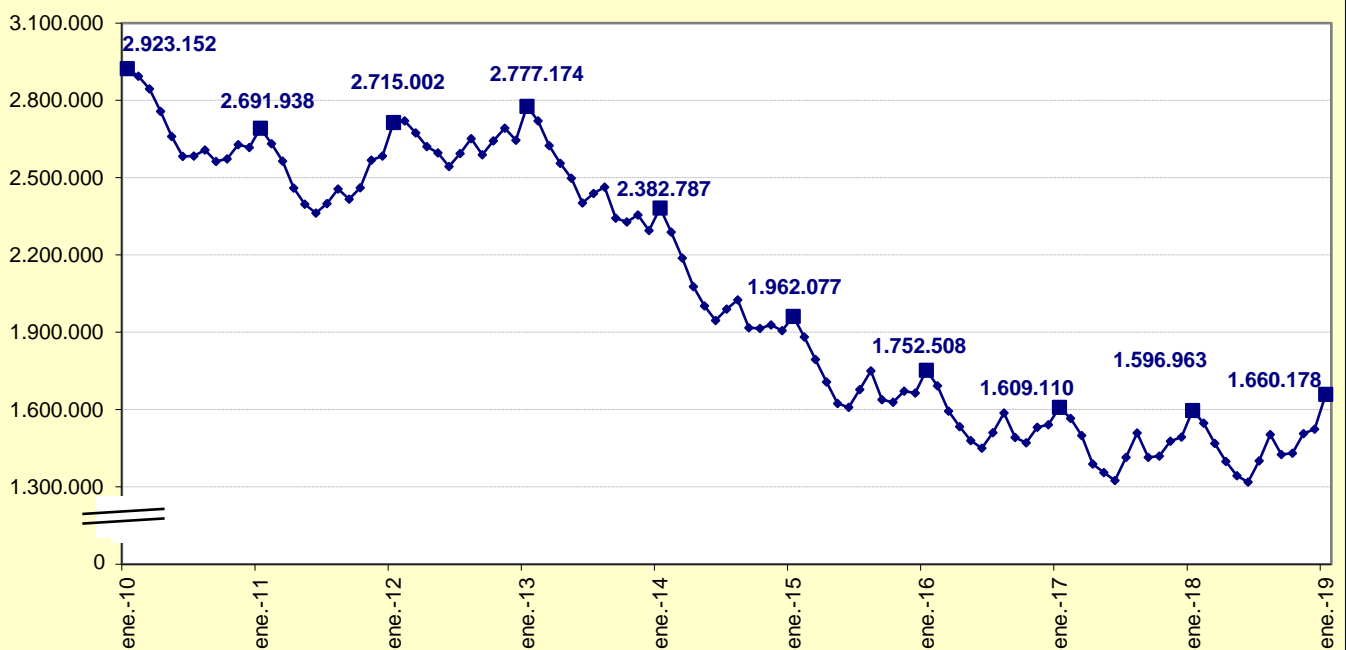

Gráfico 9. Distribución porcentual de Solicitudes, Altas, Beneficiarios, Beneficiarios extranjeros y Gastos de Prestaciones por desempleo por Tipo de prestación. Castilla y León y España. Enero 2019

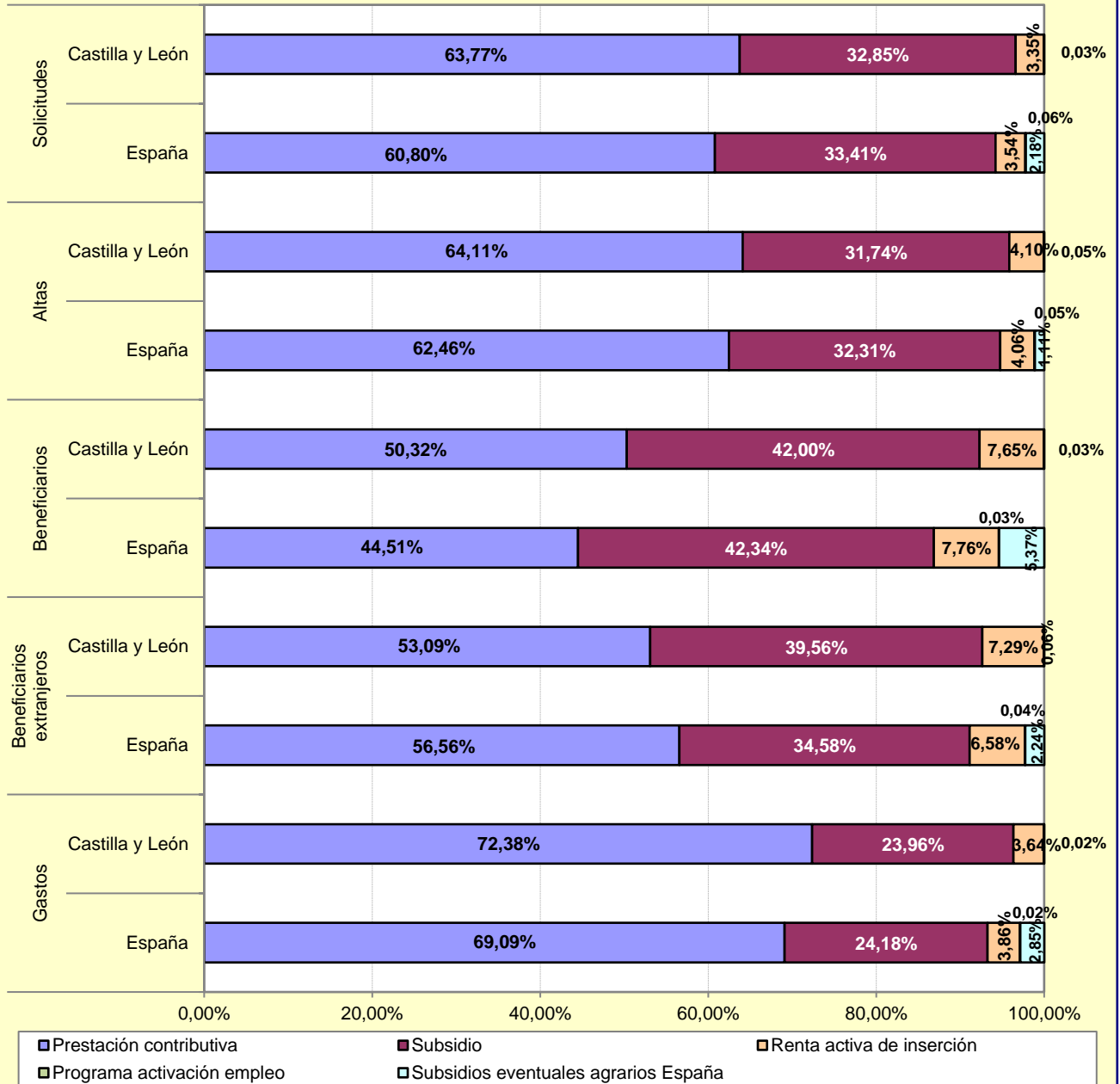

FUENTE: D. G. de Presupuestos y Estadística de la Junta de Castilla y León con datos del SEPE.