



2 de julio de 2019

PRESTACIONES POR DESEMPLEO MAYO 2019

NÚMERO DE SOLICITUDES DE PRESTACIONES POR DESEMPLEO

El **número de solicitudes** de prestaciones por desempleo en Castilla y León en el mes de mayo de 2019 es de 27.459. En España el número de solicitudes es de 647.989.

En términos mensuales, el número de solicitudes de prestaciones por desempleo ha aumentado en Castilla y León (22,33%) y en España (13,02%).

En términos anuales, el número de solicitudes ha aumentado en Castilla y León (17,53%) y en España (12,52%).

ALTAS Y PLAZO DE RECONOCIMIENTO DE PRESTACIONES POR DESEMPLEO

El **número de altas** de prestaciones por desempleo en Castilla y León en el mes de mayo de 2019 es de 26.715. En España el número de altas es de 622.962.

En términos mensuales, el número de altas de prestaciones por desempleo ha aumentado en Castilla y León (26,93%) y en España (20,34%).

En términos anuales, el número de altas de prestaciones por desempleo ha aumentado en Castilla y León (13,19%) y en España (10,42%).

El **plazo de reconocimiento** en Castilla y León en el mes de mayo de 2019 es de 1,00 días y en España es de 1,33 días.

NÚMERO DE BENEFICIARIOS DE PRESTACIONES POR DESEMPLEO

El **número de beneficiarios** de prestaciones por desempleo en Castilla y León en el mes de mayo de 2019 es de 70.513. En España el número de beneficiarios de prestaciones por desempleo es de 1.745.593.

En términos mensuales, el número de beneficiarios ha disminuido en Castilla y León (-2,23%) y en España (-1,05%).

En términos anuales, el número de beneficiarios ha aumentado en Castilla y León (3,12%) y en España (1,70%).



Por **provincia**, en el mes de mayo de 2019, un 7,73% de los beneficiarios son de Ávila, un 14,42% de Burgos, un 20,87% de León, un 6,36% de Palencia, un 15,26% de Salamanca, un 5,34% de Segovia, un 2,81% de Soria, un 19,24% de Valladolid y un 7,96% de Zamora.

GASTOS DE PRESTACIONES POR DESEMPLEO

El **gasto** de prestaciones por desempleo en Castilla y León en el mes de mayo de 2019 es de 62,5 millones de euros. En España el gasto de prestaciones por desempleo es de 1.457,5 millones de euros.

En términos mensuales, el gasto ha disminuido en Castilla y León (-1,62%) y en España (-0,77%).

En términos anuales, el gasto ha aumentado en Castilla y León (8,20%) y en España (8,47%).

La **cuantía media de prestación contributiva por beneficiario** en Castilla y León en el mes de mayo de 2019 es de 802,6 euros y en España de 817,5 euros.

NÚMERO DE BENEFICIARIOS EXTRANJEROS DE PRESTACIONES POR DESEMPLEO

El **número de beneficiarios extranjeros** de prestaciones por desempleo en Castilla y León en el mes de mayo de 2019 es de 5.300, lo que representa un 7,52% del total de beneficiarios en Castilla y León y un 3,06% del total de beneficiarios extranjeros de España (173.133).

En términos mensuales, el número de beneficiarios extranjeros ha disminuido en Castilla y León (-8,93%) y en España (-1,71%).

En términos anuales, el número de beneficiarios extranjeros ha disminuido en Castilla y León (-5,22%) y ha aumentado en España (3,06%).

Por **procedencia**, en Castilla y León en el mes de mayo de 2019, un 60,43% de los beneficiarios extranjeros son de un país comunitario y un 39,57% de un país no comunitario. En España un 41,34% son de un país comunitario y un 58,66% de un país no comunitario.

Nota: Prestaciones por Desempleo, operación nº 15006 del Plan Estadístico de Castilla y León 2018-2021, es una estadística coyuntural cuyo objetivo consiste en conocer el número de solicitudes, el número de beneficiarios y la cuantía de las prestaciones por desempleo.

Anexo Tablas y Gráficos

PRESTACIONES POR DESEMPLEO

Mayo de 2019

TABLAS

- Tabla 1. Solicitudes de prestaciones por desempleo por Provincia y Tipo de prestación
- Tabla 2. Altas de prestaciones por desempleo por Provincia y Tipo de prestación. Plazo medio de reconocimiento por Provincia
- Tabla 3. Beneficiarios de prestaciones por desempleo por Provincia y Tipo de prestación
- Tabla 4. Gastos de prestaciones por desempleo por Provincia y Tipo de prestación. Cuantía media de prestación contributiva por Provincia
- Tabla 5. Beneficiarios extranjeros de prestaciones por desempleo por Provincia y Procedencia
- Tabla 6. Beneficiarios extranjeros de prestaciones por desempleo por Procedencia y Tipo de prestación. Castilla y León y España

GRÁFICOS

- Gráfico 1. Evolución del número de Solicitudes y Altas de Prestaciones por desempleo. Castilla y León
- Gráfico 2. Evolución del número de Solicitudes y Altas de Prestaciones por desempleo. España
- Gráfico 3. Evolución del número de Beneficiarios de Prestaciones por desempleo. Castilla y León
- Gráfico 4. Evolución del número de Beneficiarios de Prestaciones por desempleo. España
- Gráfico 5. Evolución del número de Beneficiarios extranjeros de Prestaciones por desempleo. Castilla y León
- Gráfico 6. Evolución del número de Beneficiarios extranjeros de Prestaciones por desempleo. España
- Gráfico 7. Evolución del Gasto de Prestaciones por desempleo. Castilla y León
- Gráfico 8. Evolución del Gasto de Prestaciones por desempleo. España
- Gráfico 9. Distribución porcentual de Solicitudes, Altas, Beneficiarios, Beneficiarios extranjeros y Gastos de Prestaciones por desempleo por Tipo de prestación. Castilla y León y España



**TABLA 1. SOLICITUDES ⁽¹⁾ DE PRESTACIONES POR DESEMPLEO
POR PROVINCIA Y TIPO DE PRESTACIÓN. MAYO 2019**

	Tipo de prestación					Variación relativa	
	Prestación contributiva	Subsidio	Renta activa de inserción	Programa activación empleo	Total	Intermensual	Interanual
Ávila	821	851	104	4	1.780	6,97%	4,52%
Burgos	2.413	1.321	141	1	3.876	1,41%	7,25%
León	2.176	2.561	220	0	4.957	36,56%	24,52%
Palencia	1.115	803	72	0	1.990	29,14%	7,98%
Salamanca	1.987	1.842	174	3	4.006	16,59%	14,13%
Segovia	960	655	42	0	1.657	27,95%	5,68%
Soria	1.615	314	17	0	1.946	58,73%	174,08%
Valladolid	3.353	1.961	181	1	5.496	27,46%	15,24%
Zamora	827	828	96	0	1.751	15,20%	5,10%
Castilla y León	15.267	11.136	1.047	9	27.459	22,33%	17,53%
España ⁽²⁾	337.091	264.585	26.613	155	647.989	13,02%	12,52%

Notas:

⁽¹⁾ Número de expedientes de prestaciones recibidos en el mes.

⁽²⁾ En el dato total se incluyen los subsidios eventuales agrarios.

FUENTE: D. G. de Presupuestos y Estadística de la Junta de Castilla y León con datos del SEPE.



TABLA 2. ALTAS ⁽¹⁾ DE PRESTACIONES POR DESEMPLEO POR PROVINCIA Y TIPO DE PRESTACIÓN. PLAZO MEDIO DE RECONOCIMIENTO ⁽²⁾ POR PROVINCIA. MAYO 2019

	Altas de prestaciones por desempleo							Plazo medio de reconocimiento (días)
	Tipo de prestación					Variación relativa		
	Prestación contributiva	Subsidio	Renta activa de inserción	Programa activación empleo	Total	Intermensual	Interanual	
Ávila	821	823	116	3	1.763	12,72%	3,04%	0,36
Burgos	2.421	1.226	158	1	3.806	5,84%	3,23%	0,90
León	2.162	2.322	216	0	4.700	41,57%	17,79%	1,61
Palencia	1.093	697	67	0	1.857	33,41%	1,31%	0,36
Salamanca	1.991	1.759	209	2	3.961	20,84%	8,76%	0,97
Segovia	942	600	47	0	1.589	27,53%	4,47%	0,19
Soria	1.614	282	35	0	1.931	62,68%	183,55%	0,84
Valladolid	3.345	1.830	209	0	5.384	33,00%	12,52%	1,21
Zamora	828	781	114	1	1.724	21,75%	-1,60%	0,91
Castilla y León	15.217	10.320	1.171	7	26.715	26,93%	13,19%	1,00
España ⁽³⁾	335.911	244.229	30.371	134	622.962	20,34%	10,42%	1,33

Notas:

⁽¹⁾ Número de expedientes reconocidos en el mes, tanto inicialmente como por reanudación de las prestaciones, sin incluir las altas tras las prórrogas del subsidio y en el caso de la renta activa de inserción, indica el dato de participantes en el programa.

⁽²⁾ Número de días que median entre la fecha de solicitud y la fecha de resolución.

⁽³⁾ En el dato total se incluyen los subsidios eventuales agrarios.

FUENTE: D. G. de Presupuestos y Estadística de la Junta de Castilla y León con datos del SEPE.



**TABLA 3. BENEFICIARIOS ⁽¹⁾ DE PRESTACIONES POR DESEMPLEO
POR PROVINCIA Y TIPO DE PRESTACIÓN. MAYO 2019**

	Tipo de prestación					Variación relativa	
	Prestación contributiva	Subsidio	Renta activa de inserción	Programa activación empleo	Total	Intermensual	Interanual
Ávila	1.990	2.993	468	1	5.452	-3,73%	-0,98%
Burgos	4.881	4.607	681	0	10.169	-3,79%	7,39%
León	6.136	7.479	1.103	0	14.718	1,99%	7,85%
Palencia	1.999	2.102	383	0	4.484	-3,24%	0,76%
Salamanca	4.248	5.571	938	1	10.758	-2,00%	1,44%
Segovia	1.891	1.625	252	0	3.768	-2,81%	5,52%
Soria	1.049	845	90	0	1.984	-4,89%	5,53%
Valladolid	6.775	5.751	1.038	2	13.566	-4,11%	-0,43%
Zamora	2.098	2.997	519	0	5.614	-2,14%	-0,25%
Castilla y León	31.067	33.970	5.472	4	70.513	-2,23%	3,12%
España ⁽²⁾	697.094	804.032	142.515	86	1.745.593	-1,05%	1,70%

Notas:

⁽¹⁾ En alta el último día del mes.

⁽²⁾ En el dato de subsidio se incluyen los beneficiarios de la Renta Agraria de las CC.AA de Andalucía y Extremadura.

En el dato total se incluyen los subsidios eventuales agrarios.

FUENTE: D. G. de Presupuestos y Estadística de la Junta de Castilla y León con datos del SEPE.



TABLA 4. GASTOS DE PRESTACIONES POR DESEMPLEO POR PROVINCIA Y TIPO DE PRESTACIÓN. CUANTÍA MEDIA DE PRESTACIÓN CONTRIBUTIVA POR PROVINCIA. MAYO 2019 ⁽¹⁾

	Gastos de prestaciones por desempleo (miles de euros) ⁽²⁾							Cuantía media de prestación contributiva percibida por beneficiario (euros) ⁽⁴⁾
	Tipo de prestación					Variación relativa		
	Prestación contributiva	Subsidio ⁽³⁾	Renta activa de inserción	Programa activación empleo	Total	Intermensual	Interanual	
Ávila	2.469	1.704	209	0	4.383	-3,54%	8,14%	751,9
Burgos	6.716	2.851	291	0	9.859	-2,49%	15,12%	848,9
León	7.956	4.262	470	0	12.688	0,91%	10,52%	806,8
Palencia	2.510	1.264	158	0	3.932	-4,19%	0,38%	799,1
Salamanca	5.321	3.143	405	0	8.870	0,20%	7,20%	766,0
Segovia	2.257	922	110	0	3.289	-2,40%	9,56%	781,3
Soria	1.457	495	40	0	1.992	-6,17%	13,76%	824,0
Valladolid	9.023	3.436	446	1	12.906	-2,42%	3,85%	817,6
Zamora	2.562	1.747	231	0	4.540	-0,92%	6,72%	768,8
Castilla y León	40.270	19.824	2.361	1	62.457	-1,62%	8,20%	802,6
España ⁽⁵⁾	907.829	440.650	61.406	56	1.457.504	-0,77%	8,47%	817,5

Notas:

⁽¹⁾ Datos provisionales. Gastos contabilizados en el mes de junio y devengados en el mes de mayo.

⁽²⁾ Los gastos incluyen las cotizaciones a la Seguridad Social.

⁽³⁾ Los gastos de subsidio por desempleo incluyen los de Renta Agraria.

⁽⁴⁾ La cuantía media de prestación contributiva percibida por beneficiario es la cuantía bruta reconocida por mes (30 días de prestación) y no incluye las cotizaciones a la Seguridad Social.

La cuantía media de las prestaciones asistenciales (subsidijs, renta agraria, renta activa de insercción y programa de activación de empleo) es del 80% del IPREM=430,27 euros (14,34 euros x 30 días).

⁽⁵⁾ En el dato total se incluyen los subsidios eventuales agrarios.

FUENTE: D. G. de Presupuestos y Estadística de la Junta de Castilla y León con datos del SEPE.



**TABLA 5. BENEFICIARIOS (*) EXTRANJEROS DE PRESTACIONES POR DESEMPLEO
POR PROVINCIA Y PROCEDENCIA. MAYO 2019**

	Procedencia			Porcentaje respecto total beneficiarios	Variación relativa	
	País comunitario	País no comunitario	Total		Intermensual	Interanual
Ávila	237	223	460	8,44%	-6,12%	-6,88%
Burgos	766	342	1.108	10,90%	-12,13%	0,00%
León	334	380	714	4,85%	-1,79%	-7,63%
Palencia	80	153	233	5,20%	-5,28%	-10,04%
Salamanca	217	236	453	4,21%	-5,43%	-5,23%
Segovia	566	228	794	21,07%	-10,89%	-0,63%
Soria	139	118	257	12,95%	-5,86%	0,00%
Valladolid	671	336	1.007	7,42%	-13,34%	-7,19%
Zamora	193	81	274	4,88%	-5,84%	-19,17%
Castilla y León	3.203	2.097	5.300	7,52%	-8,93%	-5,22%
España	71.571	101.562	173.133	9,92%	-1,71%	3,06%

Nota: (*) En alta el último día del mes.

FUENTE: D. G. de Presupuestos y Estadística de la Junta de Castilla y León con datos del SEPE.



**TABLA 6. BENEFICIARIOS ⁽¹⁾ EXTRANJEROS DE PRESTACIONES POR DESEMPLEO
POR PROCEDENCIA Y TIPO DE PRESTACIÓN. CASTILLA Y LEÓN Y ESPAÑA. MAYO 2019**

	Procedencia	Tipo de prestación					Distribución porcentual por procedencia	Variación relativa	
		Prestación contributiva	Subsidio	Renta activa de inserción	Programa activación empleo	Total		Intermensual	Interanual
Castilla y León	País comunitario	1.442	1.534	226	1	3.203	60,43%	-11,81%	-5,38%
	País no comunitario	1.019	867	211	0	2.097	39,57%	-4,16%	-4,98%
	Total	2.461	2.401	437	1	5.300	100,00%	-8,93%	-5,22%
España ⁽²⁾	País comunitario	38.574	26.782	5.023	4	71.571	41,34%	-3,51%	2,06%
	País no comunitario	54.954	34.420	8.678	11	101.562	58,66%	-0,40%	3,78%
	Total	93.528	61.202	13.701	15	173.133	100,00%	-1,71%	3,06%

Notas:

⁽¹⁾ En alta el último día del mes.

⁽²⁾ En el dato de subsidio se incluyen los beneficiarios de la Renta Agraria de las CC.AA de Andalucía y Extremadura.

En el dato total se incluyen los subsidios eventuales agrarios.

FUENTE: D. G. de Presupuestos y Estadística de la Junta de Castilla y León con datos del SEPE.



Gráfico 1. Evolución del número de Solicitudes y Altas de Prestaciones por desempleo. Castilla y León. Enero 2010 - Mayo 2019



Gráfico 2. Evolución del número de Solicitudes y Altas de Prestaciones por desempleo. España. Enero 2010 - Mayo 2019



FUENTE: D. G. de Presupuestos y Estadística de la Junta de Castilla y León con datos del SEPE.

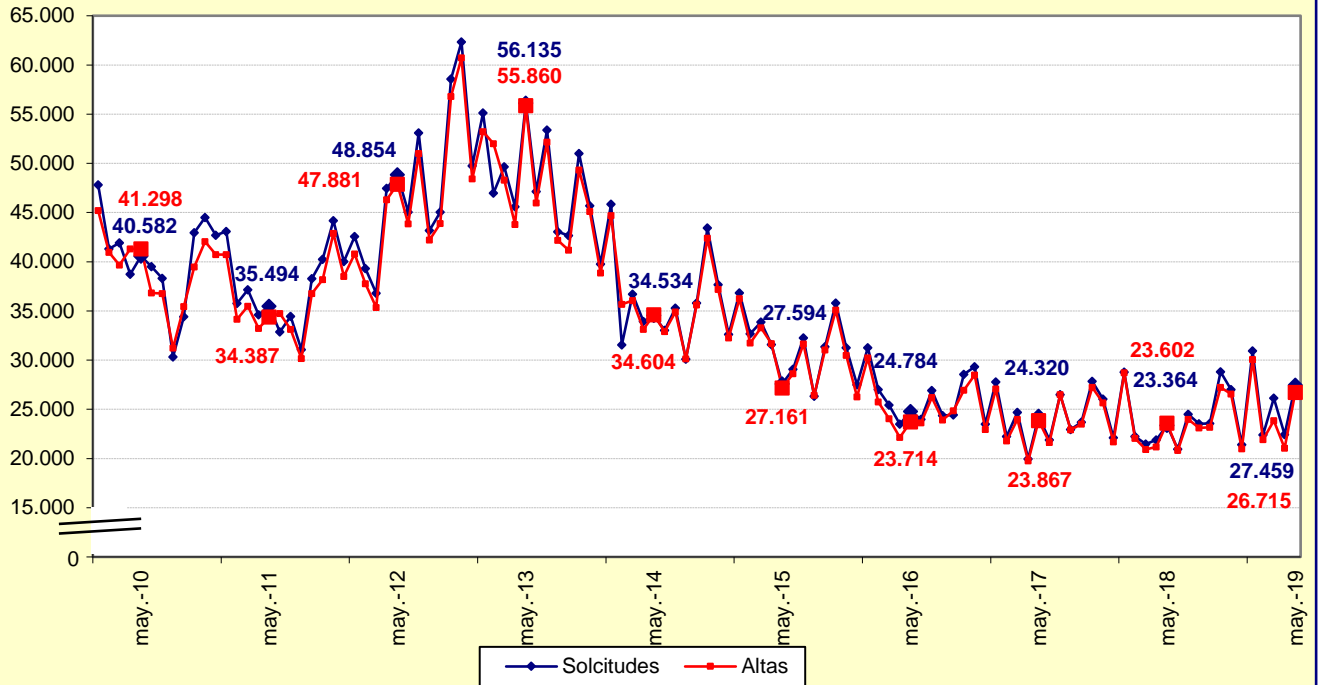
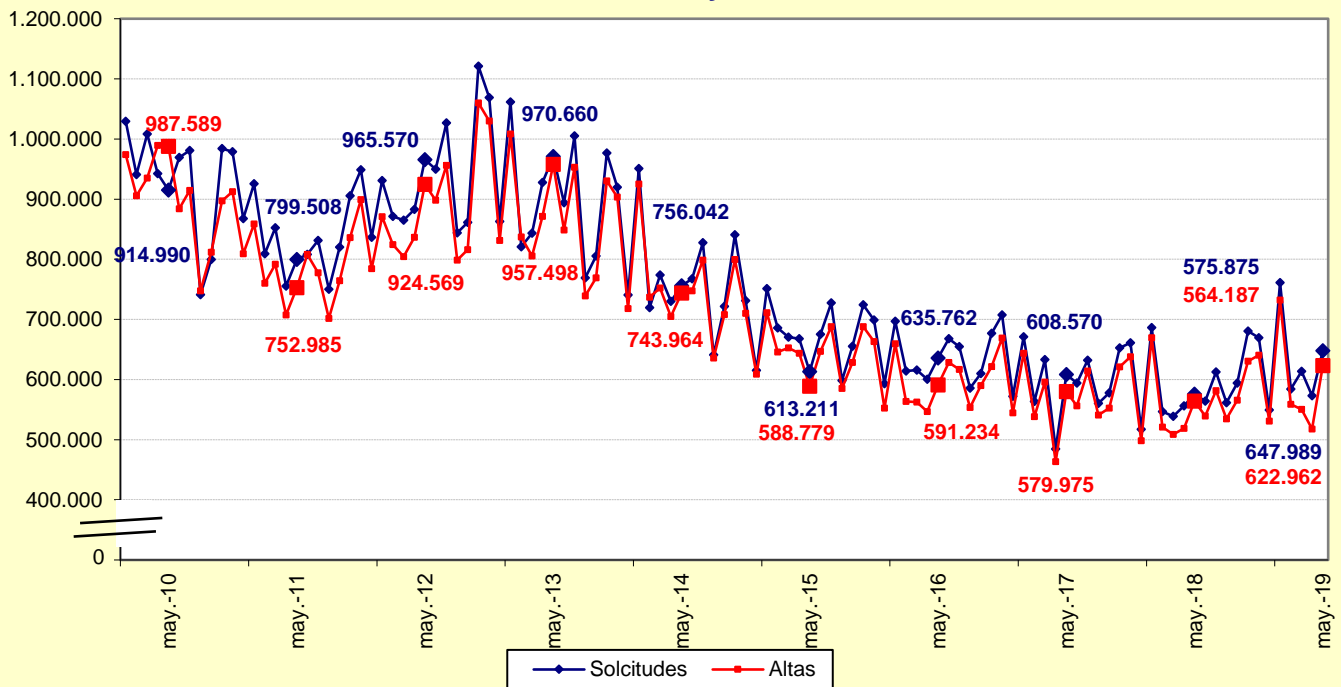

Gráfico 3. Evolución del número de Beneficiarios de Prestaciones por desempleo. Castilla y León. Enero 2010 - Mayo 2019



Gráfico 4. Evolución del número de Beneficiarios de Prestaciones por desempleo. España. Enero 2010 - Mayo 2019



FUENTE: D. G. de Presupuestos y Estadística de la Junta de Castilla y León con datos del SEPE.

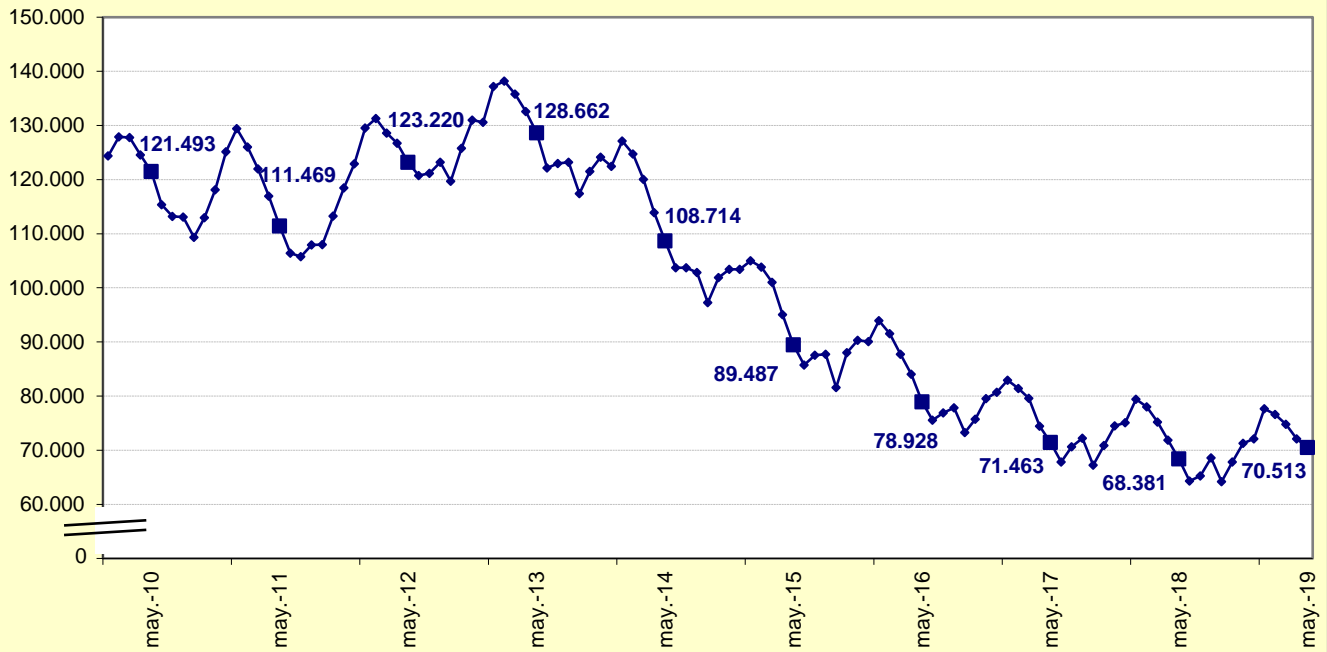
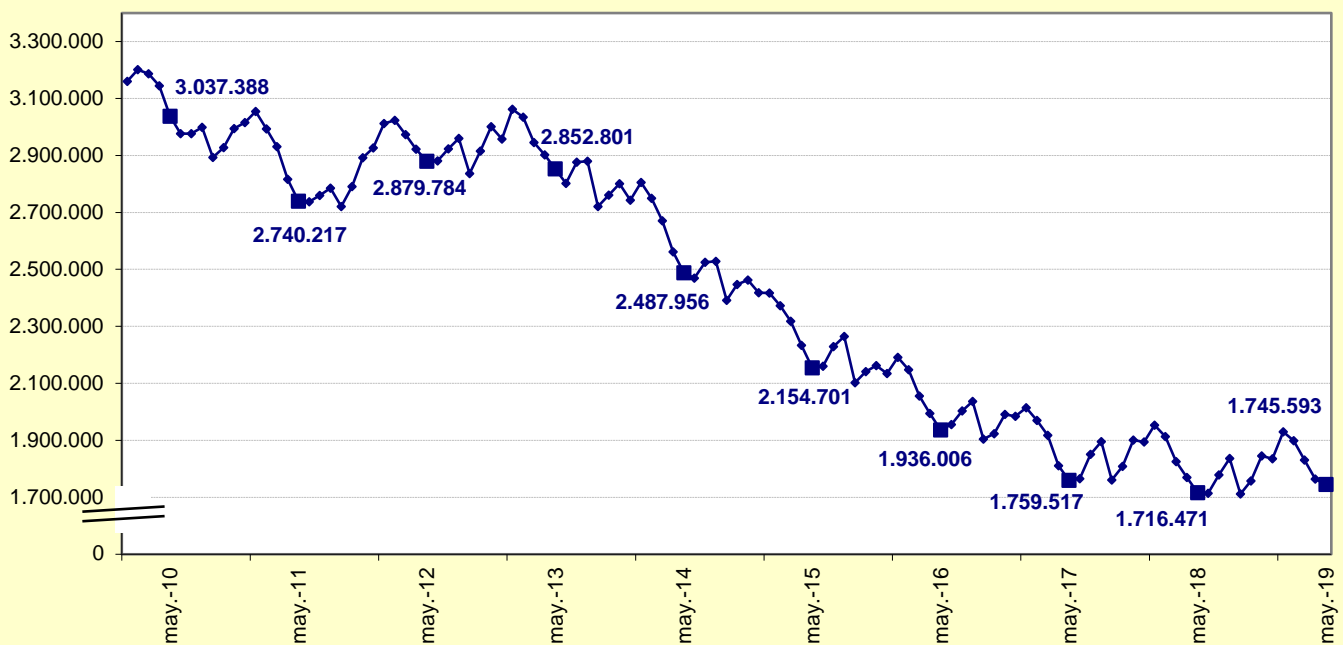

Gráfico 5. Evolución del número de Beneficiarios extranjeros de Prestaciones por desempleo. Castilla y León. Enero 2010 - Mayo 2019



Gráfico 6. Evolución del número de Beneficiarios extranjeros de Prestaciones por desempleo. España. Enero 2010 - Mayo 2019



FUENTE: D. G. de Presupuestos y Estadística de la Junta de Castilla y León con datos del SEPE.

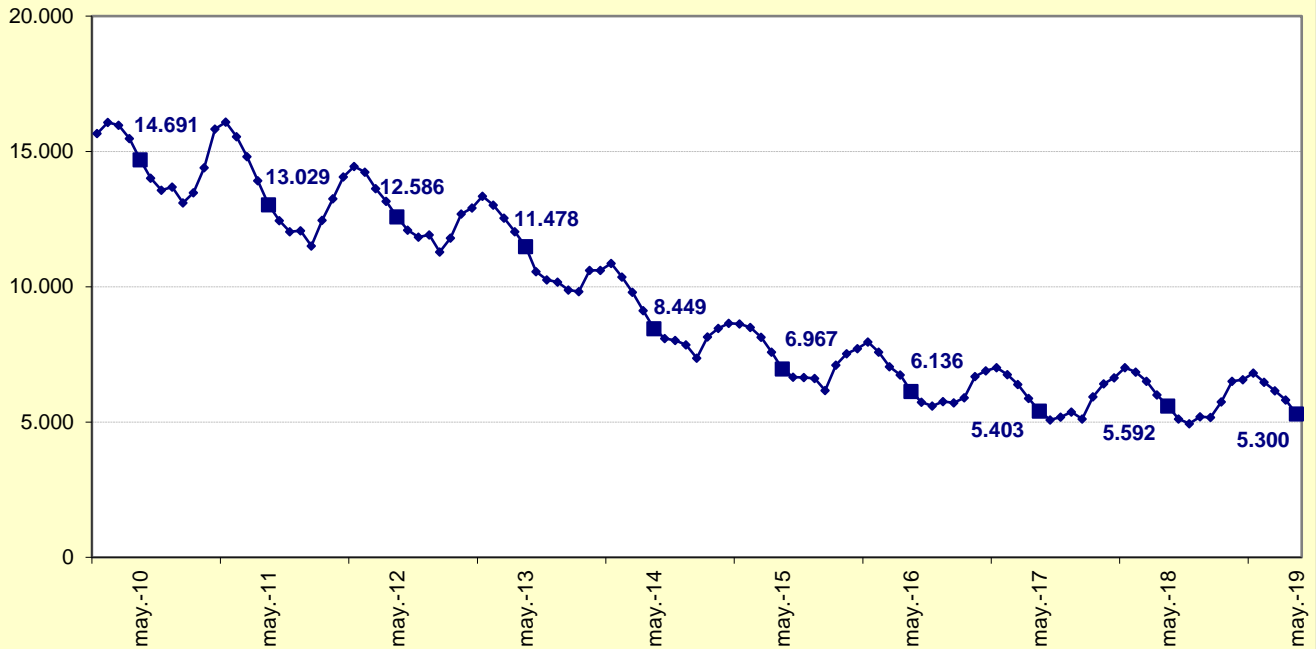
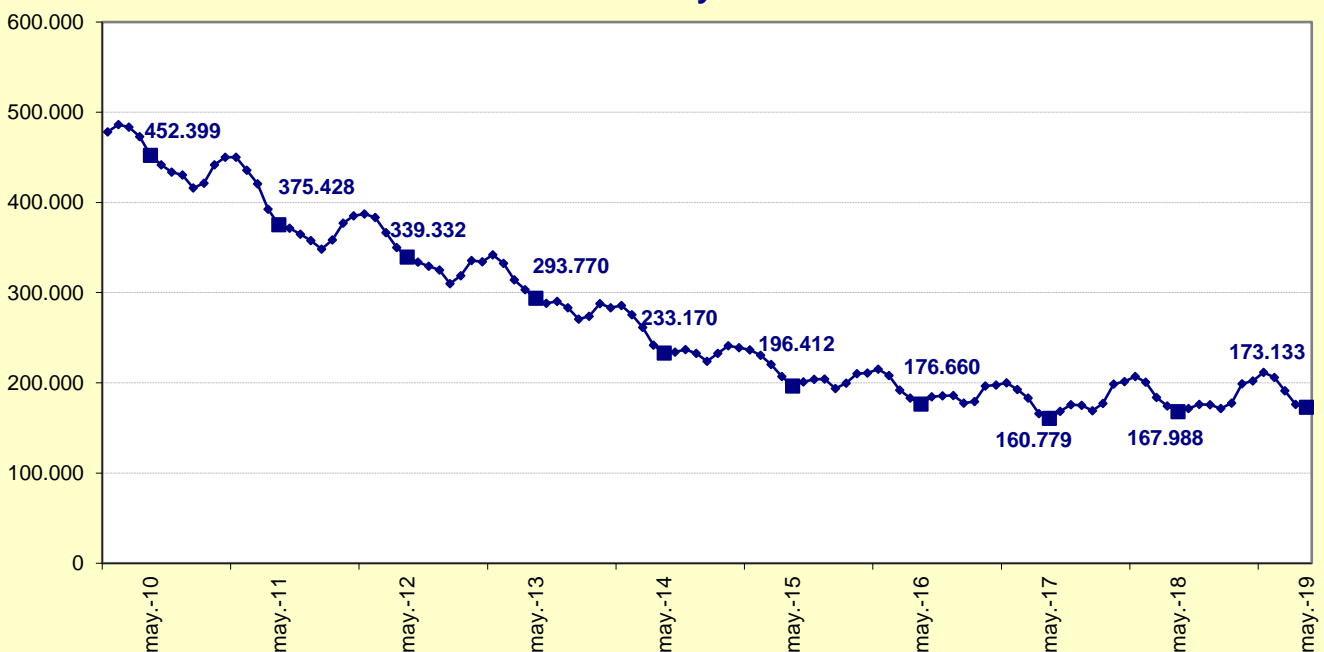

Gráfico 7. Evolución del Gasto de Prestaciones por desempleo (miles de euros). Castilla y León. Enero 2010 - Mayo 2019



Gráfico 8. Evolución del Gasto de Prestaciones por desempleo (miles de euros). España. Enero 2010 - Mayo 2019



FUENTE: D. G. de Presupuestos y Estadística de la Junta de Castilla y León con datos del SEPE.

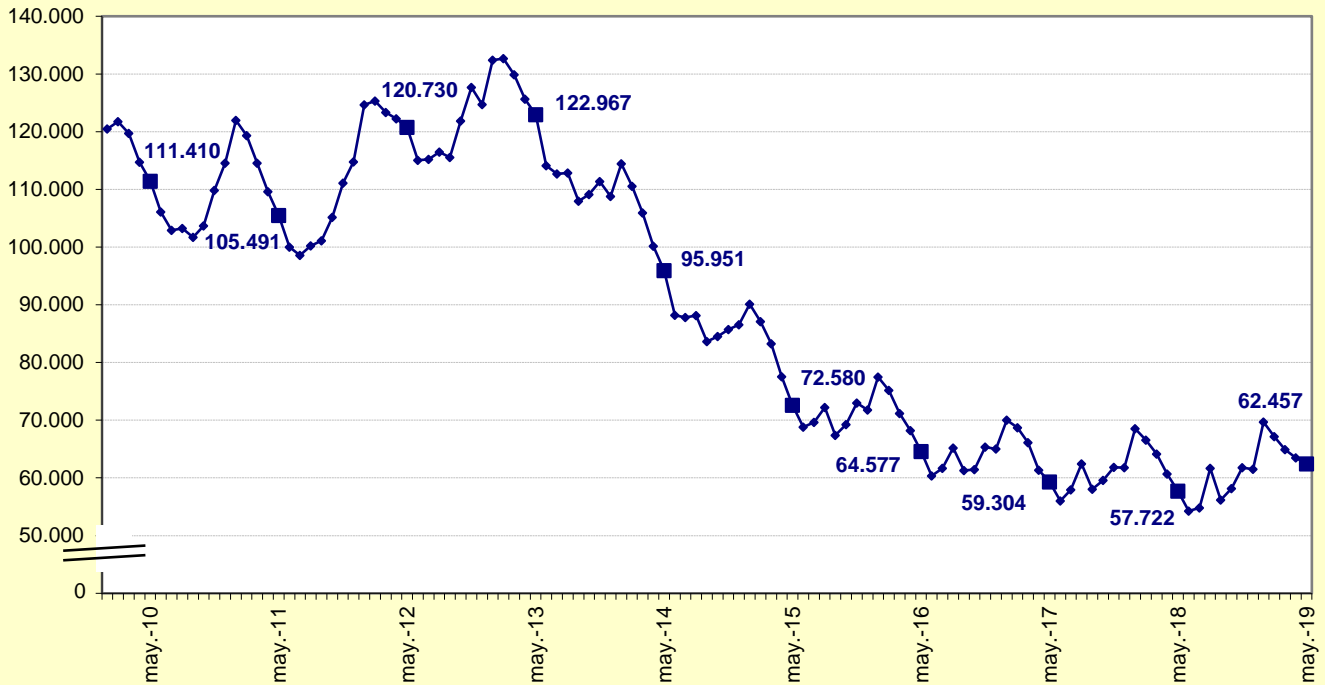
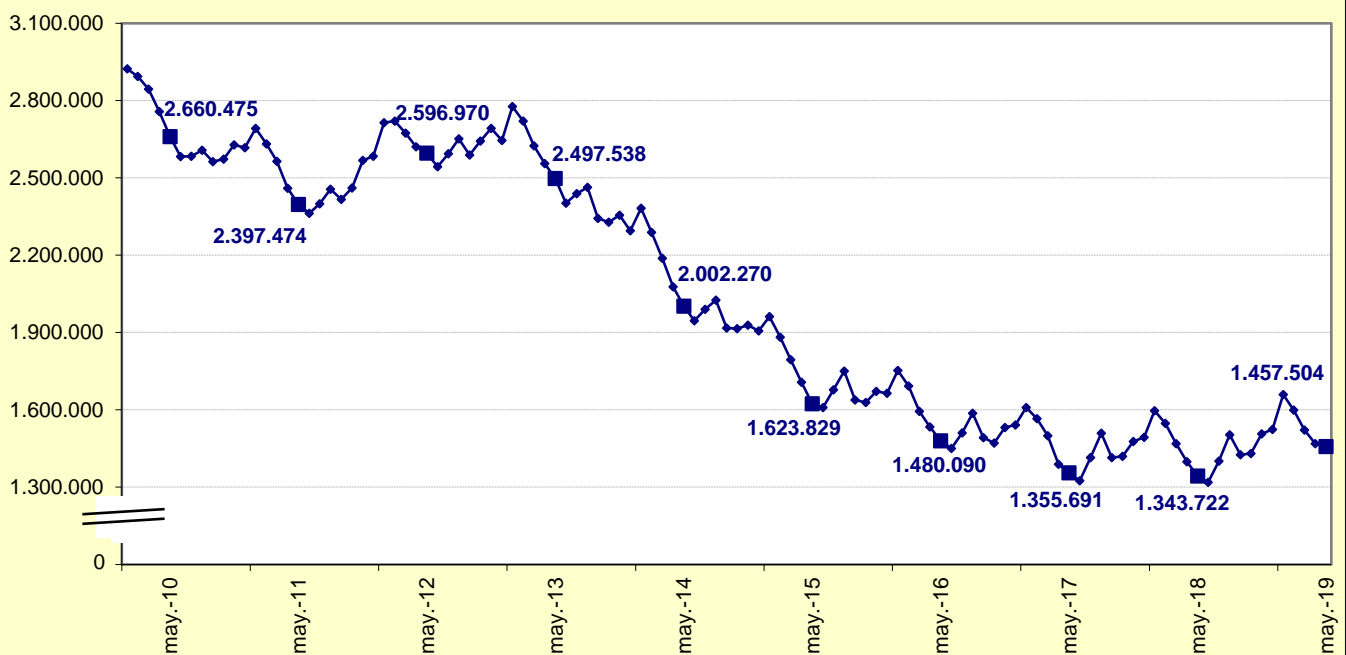

Gráfico 9. Distribución porcentual de Solicitudes, Altas, Beneficiarios, Beneficiarios extranjeros y Gastos de Prestaciones por desempleo por Tipo de prestación. Castilla y León y España. Mayo 2019

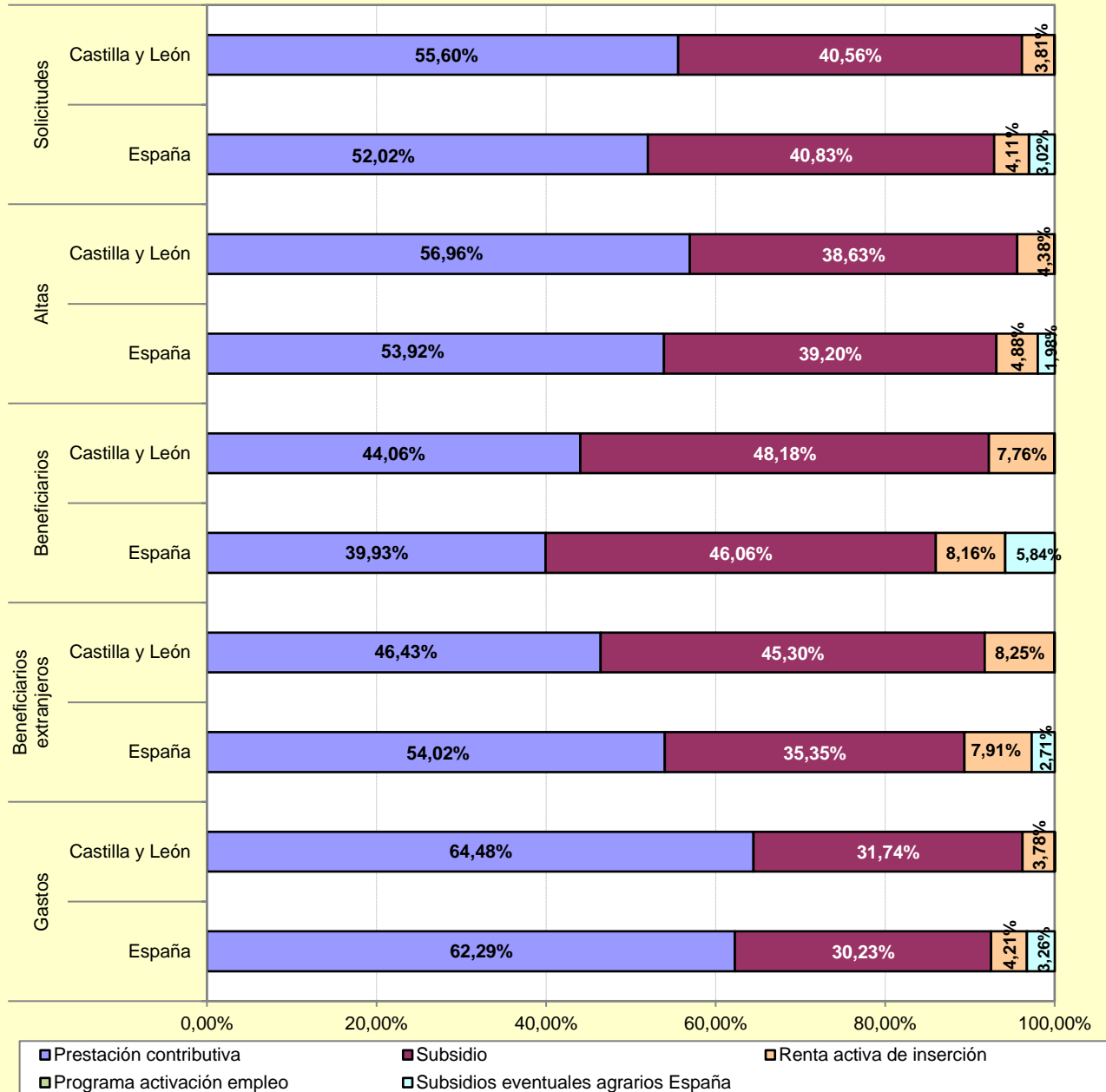

FUENTE: D. G. de Presupuestos y Estadística de la Junta de Castilla y León con datos del SEPE.