



6 de mayo de 2019

PRESTACIONES POR DESEMPLEO

MARZO 2019

NÚMERO DE SOLICITUDES DE PRESTACIONES POR DESEMPLEO

El **número de solicitudes** de prestaciones por desempleo en Castilla y León en el mes de marzo de 2019 es de 26.136. En España el número de solicitudes es de 613.410.

En términos mensuales, el número de solicitudes de prestaciones por desempleo ha aumentado en Castilla y León (16,58%) y en España (5,06%).

En términos anuales, el número de solicitudes ha aumentado en Castilla y León (21,69%) y en España (13,90%).

ALTAS Y PLAZO DE RECONOCIMIENTO DE PRESTACIONES POR DESEMPLEO

El **número de altas** de prestaciones por desempleo en Castilla y León en el mes de marzo de 2019 es de 23.843. En España el número de altas es de 550.532.

En términos mensuales, el número de altas de prestaciones por desempleo ha aumentado en Castilla y León (8,78%) y ha disminuido en España (-1,49%).

En términos anuales, el número de altas de prestaciones por desempleo ha aumentado en Castilla y León (13,92%) y en España (8,19%).

El **plazo de reconocimiento** en Castilla y León en el mes de marzo de 2019 es de 0,97 días y en España es de 1,25 días.

NÚMERO DE BENEFICIARIOS DE PRESTACIONES POR DESEMPLEO

El **número de beneficiarios** de prestaciones por desempleo en Castilla y León en el mes de marzo de 2019 es de 74.773. En España el número de beneficiarios de prestaciones por desempleo es de 1.830.772.

En términos mensuales, el número de beneficiarios ha disminuido en Castilla y León (-2,39%) y en España (-3,56%).

En términos anuales, el número de beneficiarios ha disminuido en Castilla y León (-0,56%) y ha aumentado en España (0,29%).



Por **provincia**, en el mes de marzo de 2019, un 7,81% de los beneficiarios son de Ávila, un 14,63% de Burgos, un 20,02% de León, un 6,51% de Palencia, un 15,19% de Salamanca, un 5,43% de Segovia, un 2,93% de Soria, un 19,36% de Valladolid y un 8,11% de Zamora.

GASTOS DE PRESTACIONES POR DESEMPLEO

El **gasto** de prestaciones por desempleo en Castilla y León en el mes de marzo de 2019 es de 64,9 millones de euros. En España el gasto de prestaciones por desempleo es de 1.522,2 millones de euros.

En términos mensuales, el gasto ha disminuido en Castilla y León (-3,30%) y en España (-4,83%).

En términos anuales, el gasto ha aumentado en Castilla y León (1,20%) y en España (3,58%).

La **cuantía media de prestación contributiva por beneficiario** en Castilla y León en el mes de marzo de 2019 es de 805,6 euros y en España de 817,8 euros.

NÚMERO DE BENEFICIARIOS EXTRANJEROS DE PRESTACIONES POR DESEMPLEO

El **número de beneficiarios extranjeros** de prestaciones por desempleo en Castilla y León en el mes de marzo de 2019 es de 6.153, lo que representa un 8,23% del total de beneficiarios en Castilla y León y un 3,22% del total de beneficiarios extranjeros de España (191.376).

En términos mensuales, el número de beneficiarios extranjeros ha disminuido en Castilla y León (-4,99%) y en España (-7,13%).

En términos anuales, el número de beneficiarios extranjeros ha disminuido en Castilla y León (-5,40%) y ha aumentado en España (4,15%).

Por **procedencia**, en Castilla y León en el mes de marzo de 2019, un 61,61% de los beneficiarios extranjeros son de un país comunitario y un 38,39% de un país no comunitario. En España un 42,18% son de un país comunitario y un 57,82% de un país no comunitario.

Nota: Prestaciones por Desempleo, operación nº 15006 del Plan Estadístico de Castilla y León 2018-2021, es una estadística coyuntural cuyo objetivo consiste en conocer el número de solicitudes, el número de beneficiarios y la cuantía de las prestaciones por desempleo.

Anexo Tablas y Gráficos

PRESTACIONES POR DESEMPLEO

Marzo de 2019

TABLAS

- Tabla 1. Solicitudes de prestaciones por desempleo por Provincia y Tipo de prestación
- Tabla 2. Altas de prestaciones por desempleo por Provincia y Tipo de prestación. Plazo medio de reconocimiento por Provincia
- Tabla 3. Beneficiarios de prestaciones por desempleo por Provincia y Tipo de prestación
- Tabla 4. Gastos de prestaciones por desempleo por Provincia y Tipo de prestación. Cuantía media de prestación contributiva por Provincia
- Tabla 5. Beneficiarios extranjeros de prestaciones por desempleo por Provincia y Procedencia
- Tabla 6. Beneficiarios extranjeros de prestaciones por desempleo por Procedencia y Tipo de prestación. Castilla y León y España

GRÁFICOS

- Gráfico 1. Evolución del número de Solicitudes y Altas de Prestaciones por desempleo. Castilla y León
- Gráfico 2. Evolución del número de Solicitudes y Altas de Prestaciones por desempleo. España
- Gráfico 3. Evolución del número de Beneficiarios de Prestaciones por desempleo. Castilla y León
- Gráfico 4. Evolución del número de Beneficiarios de Prestaciones por desempleo. España
- Gráfico 5. Evolución del número de Beneficiarios extranjeros de Prestaciones por desempleo. Castilla y León
- Gráfico 6. Evolución del número de Beneficiarios extranjeros de Prestaciones por desempleo. España
- Gráfico 7. Evolución del Gasto de Prestaciones por desempleo. Castilla y León
- Gráfico 8. Evolución del Gasto de Prestaciones por desempleo. España
- Gráfico 9. Distribución porcentual de Solicitudes, Altas, Beneficiarios, Beneficiarios extranjeros y Gastos de Prestaciones por desempleo por Tipo de prestación. Castilla y León y España



**TABLA 1. SOLICITUDES ⁽¹⁾ DE PRESTACIONES POR DESEMPLEO
POR PROVINCIA Y TIPO DE PRESTACIÓN. MARZO 2019**

	Tipo de prestación					Variación relativa	
	Prestación contributiva	Subsidio	Renta activa de inserción	Programa activación empleo	Total	Intermensual	Interanual
Ávila	975	1.082	81	1	2.139	34,53%	16,44%
Burgos	2.089	1.474	151	0	3.714	14,45%	20,04%
León	2.236	2.041	211	0	4.488	16,21%	28,60%
Palencia	959	831	67	0	1.857	8,53%	18,81%
Salamanca	1.743	2.004	170	2	3.919	17,05%	21,29%
Segovia	952	570	75	0	1.597	13,50%	11,83%
Soria	696	312	8	1	1.017	51,34%	33,99%
Valladolid	3.485	1.963	159	6	5.613	14,39%	23,99%
Zamora	741	954	96	1	1.792	6,86%	15,76%
Castilla y León	13.876	11.231	1.018	11	26.136	16,58%	21,69%
España ⁽²⁾	301.246	269.726	25.022	226	613.410	5,06%	13,90%

Notas:

⁽¹⁾ Número de expedientes de prestaciones recibidos en el mes.

⁽²⁾ En el dato total se incluyen los subsidios eventuales agrarios.

FUENTE: D. G. de Presupuestos y Estadística de la Junta de Castilla y León con datos del SEPE.



TABLA 2. ALTAS ⁽¹⁾ DE PRESTACIONES POR DESEMPLEO POR PROVINCIA Y TIPO DE PRESTACIÓN. PLAZO MEDIO DE RECONOCIMIENTO ⁽²⁾ POR PROVINCIA. MARZO 2019

	Altas de prestaciones por desempleo							Plazo medio de reconocimiento (días)
	Tipo de prestación					Variación relativa		
	Prestación contributiva	Subsidio	Renta activa de inserción	Programa activación empleo	Total	Intermensual	Interanual	
Ávila	959	974	80	0	2.013	29,62%	12,27%	0,45
Burgos	2.059	1.175	147	0	3.381	6,19%	12,14%	1,00
León	2.194	1.620	196	0	4.010	7,54%	20,17%	1,43
Palencia	931	625	62	0	1.618	-1,22%	5,13%	0,18
Salamanca	1.708	1.714	204	2	3.628	8,85%	12,95%	0,97
Segovia	933	513	72	0	1.518	11,29%	11,78%	0,43
Soria	636	218	23	1	878	34,87%	18,65%	2,14
Valladolid	3.406	1.567	180	4	5.157	8,02%	16,60%	0,96
Zamora	715	796	128	1	1.640	-3,07%	8,39%	0,87
Castilla y León	13.541	9.202	1.092	8	23.843	8,78%	13,92%	0,97
España ⁽³⁾	294.913	218.794	26.744	187	550.532	-1,49%	8,19%	1,25

Notas:

- ⁽¹⁾ Número de expedientes reconocidos en el mes, tanto inicialmente como por reanudación de las prestaciones, sin incluir las altas tras las prórrogas del subsidio y en el caso de la renta activa de inserción, indica el dato de participantes en el programa.
- ⁽²⁾ Número de días que median entre la fecha de solicitud y la fecha de resolución.
- ⁽³⁾ En el dato total se incluyen los subsidios eventuales agrarios.

FUENTE: D. G. de Presupuestos y Estadística de la Junta de Castilla y León con datos del SEPE.



**TABLA 3. BENEFICIARIOS ⁽¹⁾ DE PRESTACIONES POR DESEMPLEO
POR PROVINCIA Y TIPO DE PRESTACIÓN. MARZO 2019**

	Tipo de prestación					Variación relativa	
	Prestación contributiva	Subsidio	Renta activa de inserción	Programa activación empleo	Total	Intermensual	Interanual
Ávila	2.342	2.999	500	0	5.841	-0,29%	-2,84%
Burgos	5.485	4.721	736	1	10.943	-1,72%	5,52%
León	6.886	6.909	1.176	0	14.971	-2,55%	0,17%
Palencia	2.330	2.143	397	0	4.870	-4,49%	-0,90%
Salamanca	4.646	5.711	1.000	3	11.360	-2,80%	-1,65%
Segovia	2.131	1.660	268	0	4.059	-1,84%	0,07%
Soria	1.240	847	102	1	2.190	-6,97%	0,83%
Valladolid	7.603	5.734	1.136	3	14.476	-1,74%	-3,83%
Zamora	2.406	3.073	584	0	6.063	-2,82%	-0,95%
Castilla y León	35.069	33.797	5.899	8	74.773	-2,39%	-0,56%
España ⁽²⁾	755.875	824.446	148.278	214	1.830.772	-3,56%	0,29%

Notas:

⁽¹⁾ En alta el último día del mes.

⁽²⁾ En el dato de subsidio se incluyen los beneficiarios de la Renta Agraria de las CC.AA de Andalucía y Extremadura.

En el dato total se incluyen los subsidios eventuales agrarios.

FUENTE: D. G. de Presupuestos y Estadística de la Junta de Castilla y León con datos del SEPE.



TABLA 4. GASTOS DE PRESTACIONES POR DESEMPLEO POR PROVINCIA Y TIPO DE PRESTACIÓN. CUANTÍA MEDIA DE PRESTACIÓN CONTRIBUTIVA POR PROVINCIA. MARZO 2019 ⁽¹⁾

	Gastos de prestaciones por desempleo (miles de euros) ⁽²⁾							Cuantía media de prestación contributiva percibida por beneficiario (euros) ⁽⁴⁾
	Tipo de prestación					Variación relativa		
	Prestación contributiva	Subsidio ⁽³⁾	Renta activa de inserción	Programa activación empleo	Total	Intermensual	Interanual	
Ávila	2.891	1.528	219	0	4.639	1,71%	0,28%	756,6
Burgos	7.390	2.518	303	0	10.212	-3,29%	10,86%	847,3
León	9.040	3.573	506	0	13.119	-2,74%	1,37%	810,2
Palencia	3.124	1.122	163	0	4.409	-4,01%	0,78%	815,8
Salamanca	5.617	2.864	435	2	8.917	-4,14%	1,00%	769,2
Segovia	2.641	843	117	0	3.601	-4,43%	5,05%	785,7
Soria	1.631	448	45	0	2.125	-6,88%	2,61%	824,0
Valladolid	9.749	2.950	481	1	13.180	-3,36%	-5,45%	818,3
Zamora	2.890	1.576	249	0	4.715	-4,63%	-0,21%	773,2
Castilla y León	44.973	17.423	2.519	4	64.919	-3,30%	1,20%	805,6
España ⁽⁵⁾	1.002.045	408.597	63.942	126	1.522.193	-4,83%	3,58%	817,8

Notas:

⁽¹⁾ Datos provisionales. Gastos contabilizados en el mes de abril y devengados en el mes de marzo.

⁽²⁾ Los gastos incluyen las cotizaciones a la Seguridad Social.

⁽³⁾ Los gastos de subsidio por desempleo incluyen los de Renta Agraria.

⁽⁴⁾ La cuantía media de prestación contributiva percibida por beneficiario es la cuantía bruta reconocida por mes (30 días de prestación) y no incluye las cotizaciones a la Seguridad Social.

La cuantía media de las prestaciones asistenciales (subsidijs, renta agraria, renta activa de insercción y programa de activación de empleo) es del 80% del IPREM=430,27 euros (14,34 euros x 30 días).

⁽⁵⁾ En el dato total se incluyen los subsidios eventuales agrarios.

FUENTE: D. G. de Presupuestos y Estadística de la Junta de Castilla y León con datos del SEPE.



**TABLA 5. BENEFICIARIOS (*) EXTRANJEROS DE PRESTACIONES POR DESEMPLEO
POR PROVINCIA Y PROCEDENCIA. MARZO 2019**

	Procedencia			Porcentaje respecto total beneficiarios	Variación relativa	
	País comunitario	País no comunitario	Total		Intermensual	Interanual
Ávila	250	265	515	8,82%	-1,53%	-4,63%
Burgos	887	399	1.286	11,75%	-2,65%	-1,15%
León	364	409	773	5,16%	-7,98%	-9,17%
Palencia	106	169	275	5,65%	-3,51%	-5,17%
Salamanca	249	271	520	4,58%	0,19%	-1,89%
Segovia	699	266	965	23,77%	-8,70%	-3,69%
Soria	171	143	314	14,34%	-16,71%	-10,29%
Valladolid	827	354	1.181	8,16%	-2,40%	-7,59%
Zamora	238	86	324	5,34%	-5,81%	-10,50%
Castilla y León	3.791	2.362	6.153	8,23%	-4,99%	-5,40%
España	80.718	110.658	191.376	10,45%	-7,13%	4,15%

Nota: (*) En alta el último día del mes.

FUENTE: D. G. de Presupuestos y Estadística de la Junta de Castilla y León con datos del SEPE.



**TABLA 6. BENEFICIARIOS ⁽¹⁾ EXTRANJEROS DE PRESTACIONES POR DESEMPLEO
POR PROCEDENCIA Y TIPO DE PRESTACIÓN. CASTILLA Y LEÓN Y ESPAÑA. MARZO 2019**

	Procedencia	Tipo de prestación					Distribución porcentual por procedencia	Variación relativa	
		Prestación contributiva	Subsidio	Renta activa de inserción	Programa activación empleo	Total		Intermensual	Interanual
Castilla y León	País comunitario	1.842	1.697	250	2	3.791	61,61%	-5,53%	-6,14%
	País no comunitario	1.197	946	219	0	2.362	38,39%	-4,10%	-4,18%
	Total	3.039	2.643	469	2	6.153	100,00%	-4,99%	-5,40%
España ⁽²⁾	País comunitario	43.231	31.159	5.197	8	80.718	42,18%	-7,97%	4,14%
	País no comunitario	58.443	39.910	8.792	25	110.658	57,82%	-6,50%	4,15%
	Total	101.674	71.069	13.989	33	191.376	100,00%	-7,13%	4,15%

Notas:

⁽¹⁾ En alta el último día del mes.

⁽²⁾ En el dato de subsidio se incluyen los beneficiarios de la Renta Agraria de las CC.AA de Andalucía y Extremadura.

En el dato total se incluyen los subsidios eventuales agrarios.

FUENTE: D. G. de Presupuestos y Estadística de la Junta de Castilla y León con datos del SEPE.



Gráfico 1. Evolución del número de Solicitudes y Altas de Prestaciones por desempleo. Castilla y León. Enero 2010 - Marzo 2019



Gráfico 2. Evolución del número de Solicitudes y Altas de Prestaciones por desempleo. España. Enero 2010 - Marzo 2019



FUENTE: D. G. de Presupuestos y Estadística de la Junta de Castilla y León con datos del SEPE.

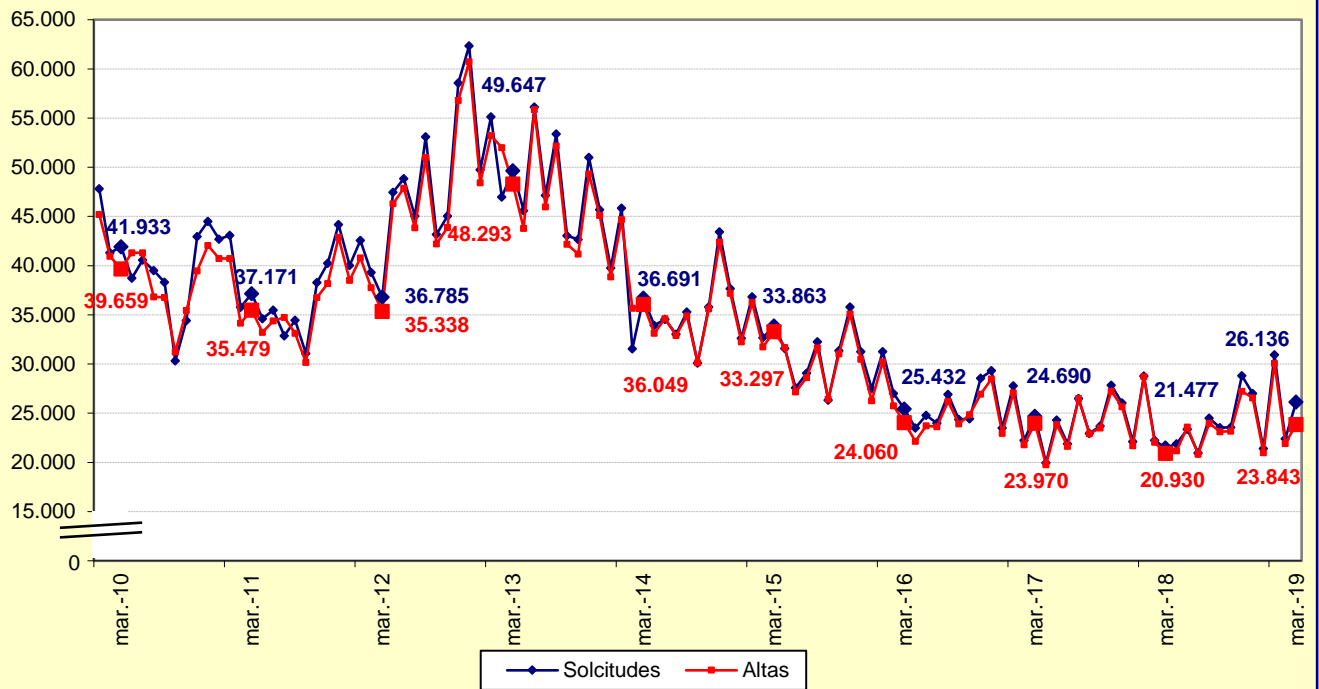
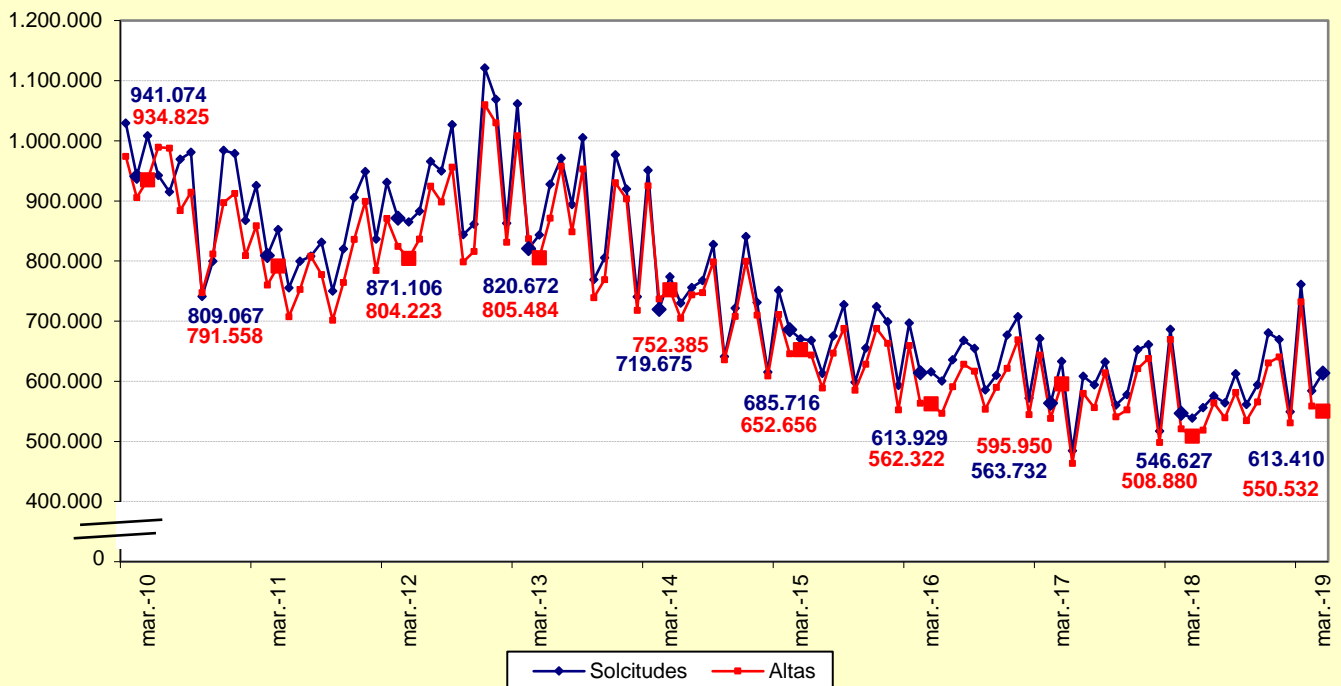

Gráfico 3. Evolución del número de Beneficiarios de Prestaciones por desempleo. Castilla y León. Enero 2010 - Marzo 2019



Gráfico 4. Evolución del número de Beneficiarios de Prestaciones por desempleo. España. Enero 2010 - Marzo 2019



FUENTE: D. G. de Presupuestos y Estadística de la Junta de Castilla y León con datos del SEPE.

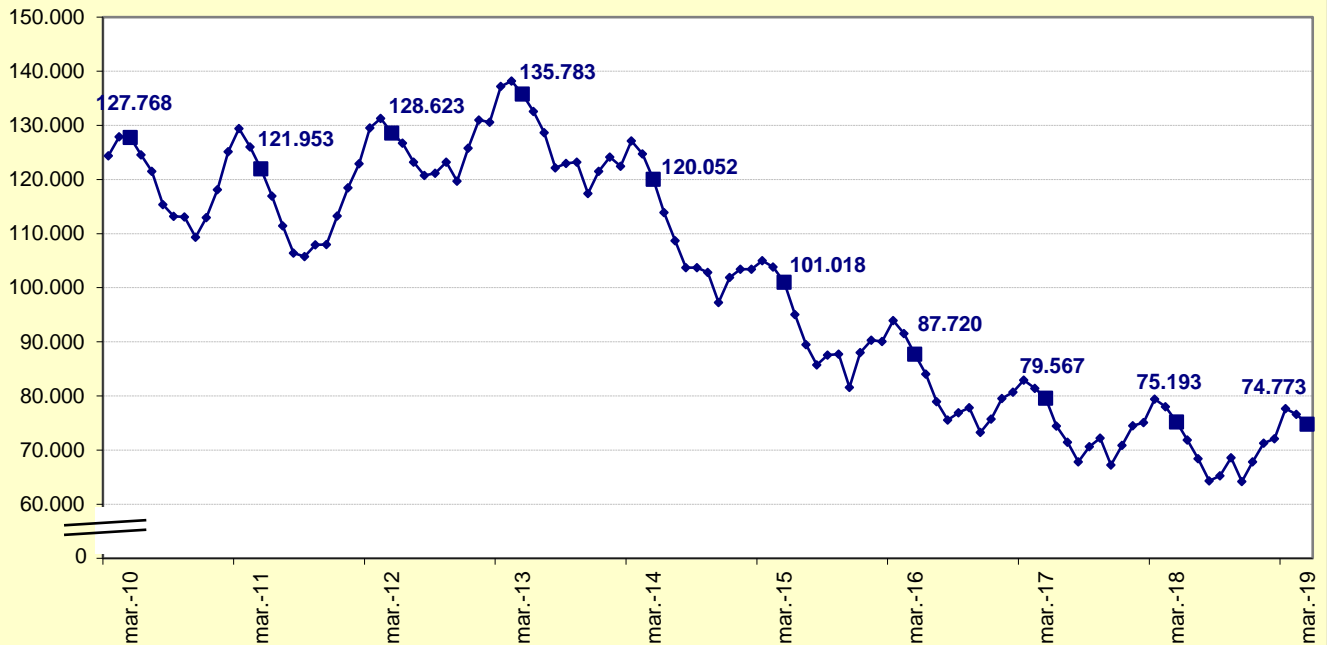
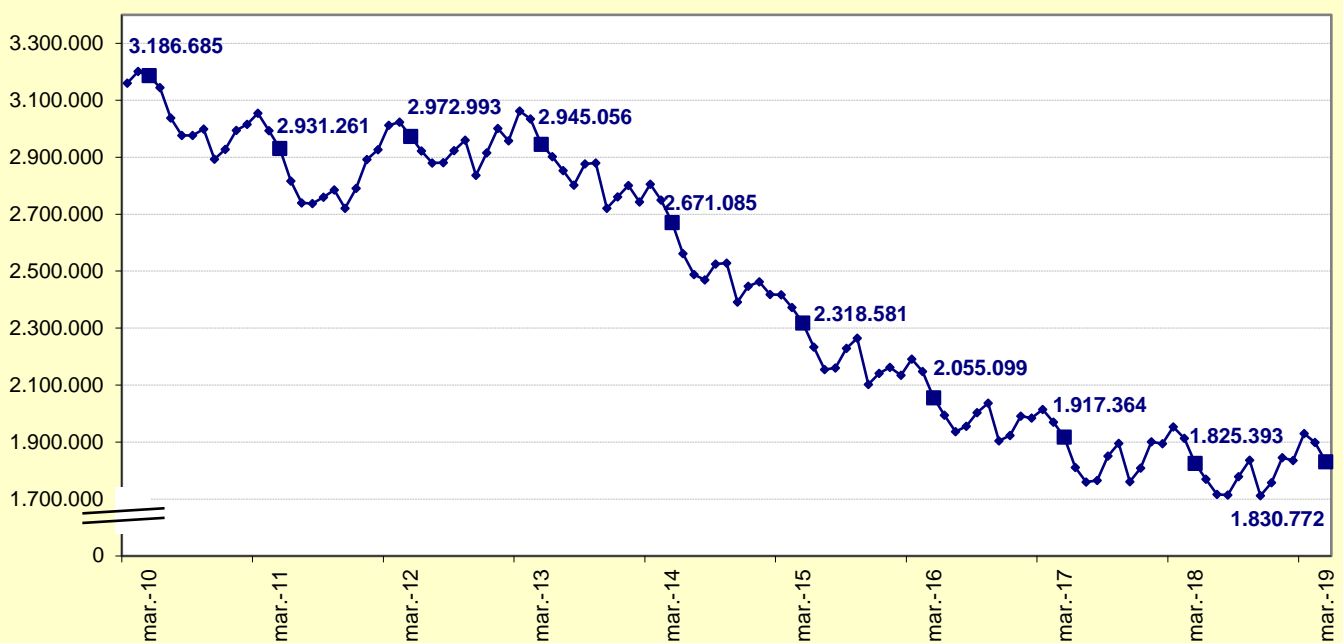

Gráfico 5. Evolución del número de Beneficiarios extranjeros de Prestaciones por desempleo. Castilla y León. Enero 2010 - Marzo 2019



Gráfico 6. Evolución del número de Beneficiarios extranjeros de Prestaciones por desempleo. España. Enero 2010 - Marzo 2019



FUENTE: D. G. de Presupuestos y Estadística de la Junta de Castilla y León con datos del SEPE.

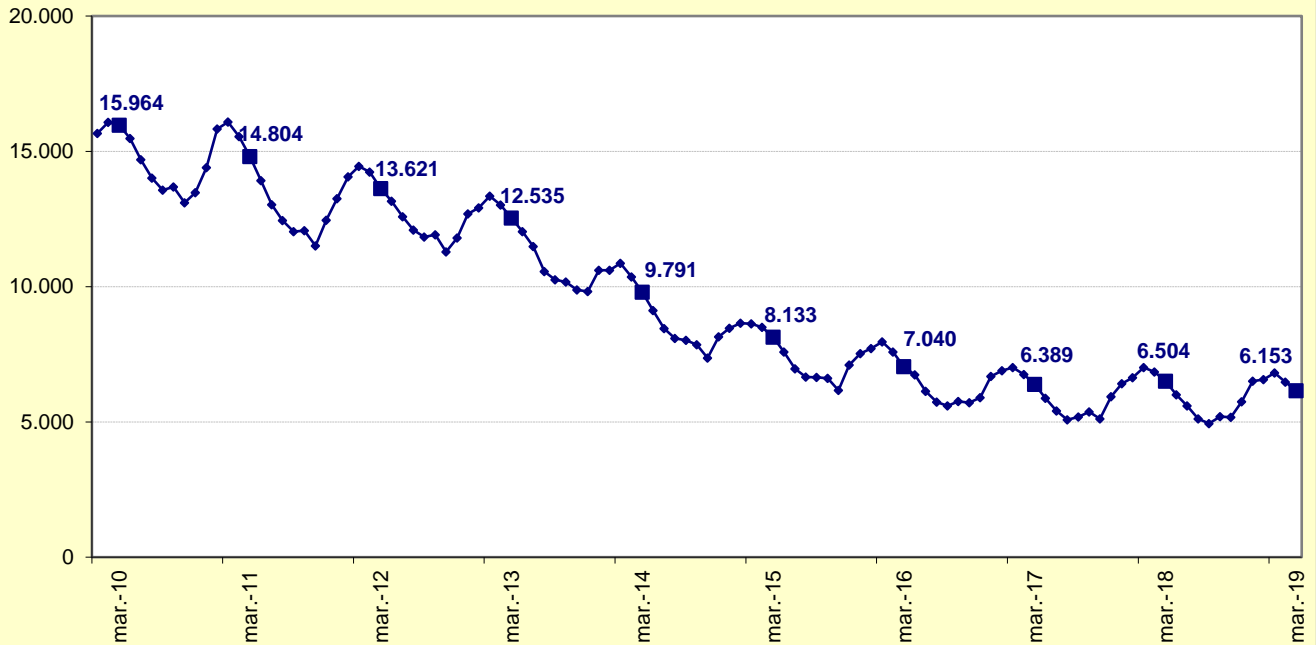
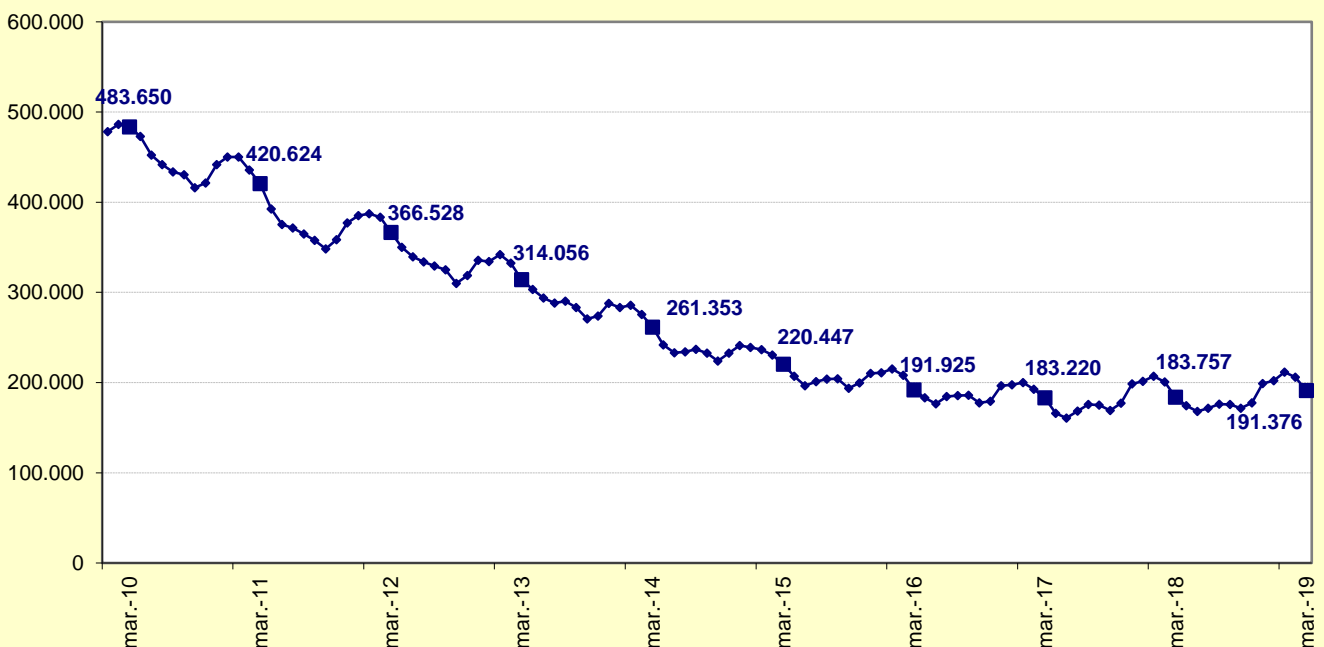

Gráfico 7. Evolución del Gasto de Prestaciones por desempleo (miles de euros). Castilla y León. Enero 2010 - Marzo 2019



Gráfico 8. Evolución del Gasto de Prestaciones por desempleo (miles de euros). España. Enero 2010 - Marzo 2019



FUENTE: D. G. de Presupuestos y Estadística de la Junta de Castilla y León con datos del SEPE.

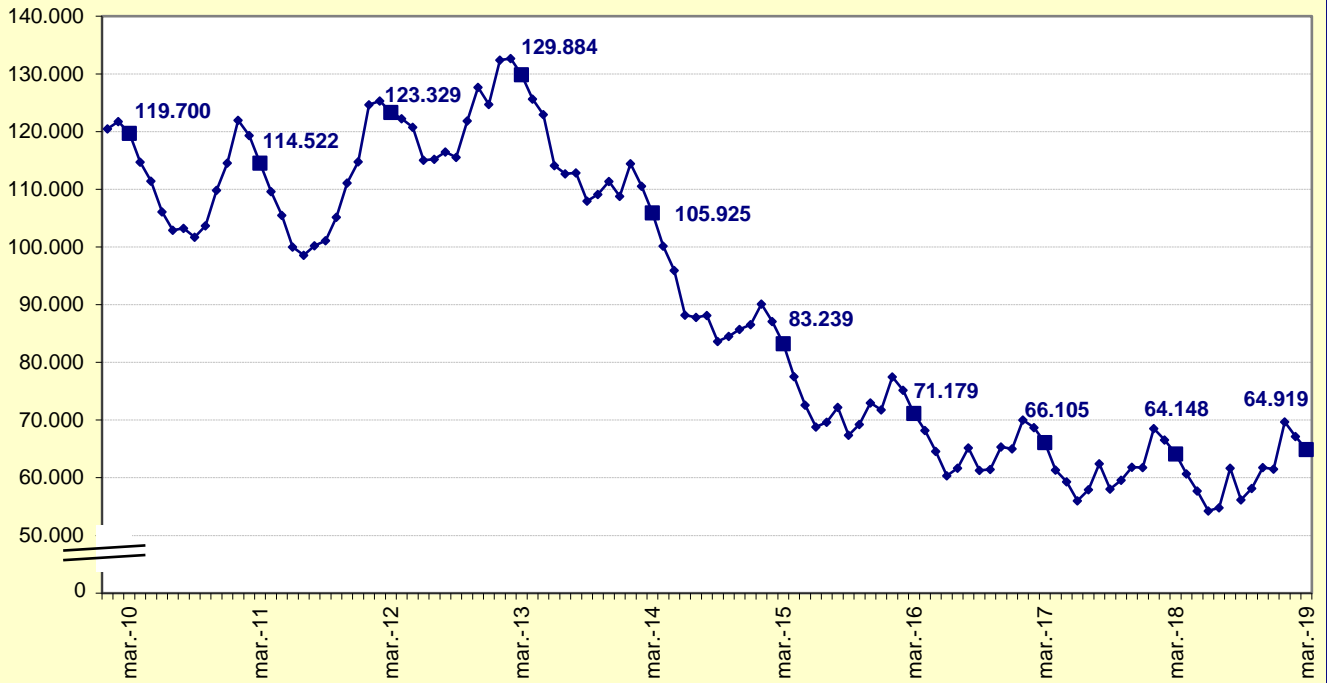
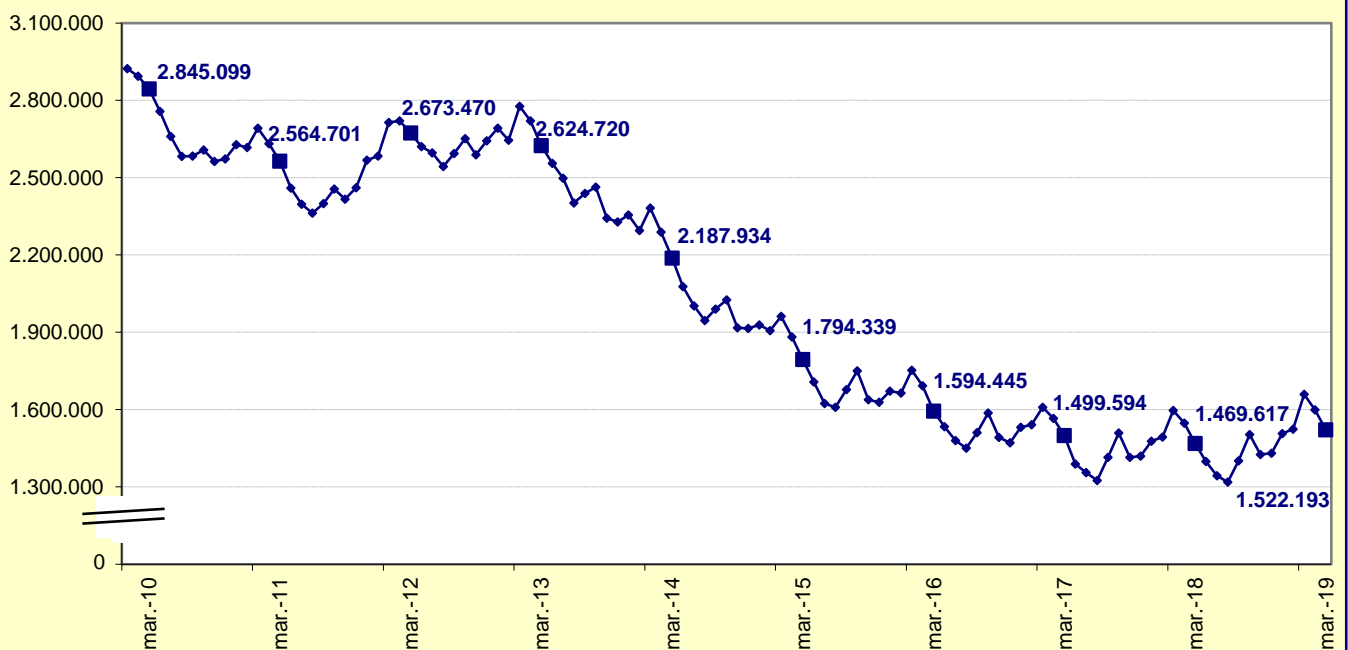

Gráfico 9. Distribución porcentual de Solicitudes, Altas, Beneficiarios, Beneficiarios extranjeros y Gastos de Prestaciones por desempleo por Tipo de prestación. Castilla y León y España. Marzo 2019

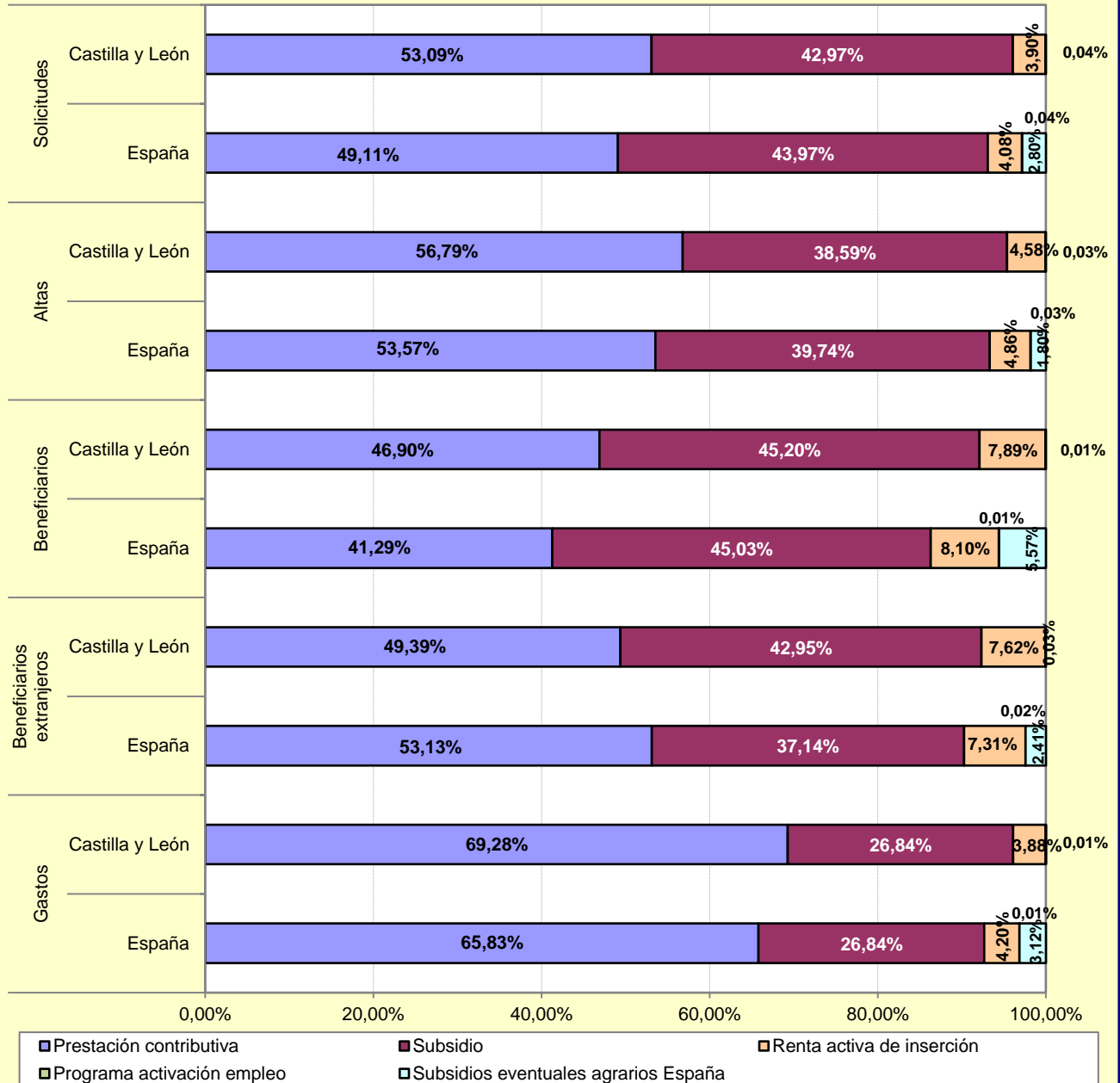

FUENTE: D. G. de Presupuestos y Estadística de la Junta de Castilla y León con datos del SEPE.